



COMILLAS

UNIVERSIDAD PONTIFICIA

ICAI

GRADO EN INGENIERÍA EN TECNOLOGÍAS DE TELECOMUNICACIÓN

TRABAJO FIN DE GRADO

ALGORITMOS DE CLUSTERING PARA LA OBTENCIÓN DE PATRONES DE CONSUMO ELÉCTRICO EN ESPAÑA

Autor: Pedro Murcia Morilla

Director: David Contreras Bárcena

Co-Director: Miguel Ángel Sanz Bobi

Madrid

Declaro, bajo mi responsabilidad, que el Proyecto presentado con el título
“Algoritmos de clustering para la obtención de patrones de consumo en España”
en la ETS de Ingeniería - ICAI de la Universidad Pontificia Comillas en el
curso académico 2018/19 es de mi autoría, original e inédito y
no ha sido presentado con anterioridad a otros efectos.

El Proyecto no es plagio de otro, ni total ni parcialmente y la información que ha sido
tomada de otros documentos está debidamente referenciada.

Fdo.: Pedro Murcia Morilla Fecha://

Autorizada la entrega del proyecto

EL DIRECTOR DEL PROYECTO

Fdo.: David Contreras Bárcena Fecha://

AUTORIZACIÓN PARA LA DIGITALIZACIÓN, DEPÓSITO Y DIVULGACIÓN EN RED DE PROYECTOS FIN DE GRADO, FIN DE MÁSTER, TESIS O MEMORIAS DE BACHILLERATO

1º. Declaración de la autoría y acreditación de la misma.

El autor D. _____

DECLARA ser el titular de los derechos de propiedad intelectual de la obra: _____, que ésta es una obra original, y que ostenta la condición de autor en el sentido que otorga la Ley de Propiedad Intelectual.

2º. Objeto y fines de la cesión.

Con el fin de dar la máxima difusión a la obra citada a través del Repositorio institucional de la Universidad, el autor **CEDE** a la Universidad Pontificia Comillas, de forma gratuita y no exclusiva, por el máximo plazo legal y con ámbito universal, los derechos de digitalización, de archivo, de reproducción, de distribución y de comunicación pública, incluido el derecho de puesta a disposición electrónica, tal y como se describen en la Ley de Propiedad Intelectual. El derecho de transformación se cede a los únicos efectos de lo dispuesto en la letra a) del apartado siguiente.

3º. Condiciones de la cesión y acceso

Sin perjuicio de la titularidad de la obra, que sigue correspondiendo a su autor, la cesión de derechos contemplada en esta licencia habilita para:

- a) Transformarla con el fin de adaptarla a cualquier tecnología que permita incorporarla a internet y hacerla accesible; incorporar metadatos para realizar el registro de la obra e incorporar “marcas de agua” o cualquier otro sistema de seguridad o de protección.
- b) Reproducir la en un soporte digital para su incorporación a una base de datos electrónica, incluyendo el derecho de reproducir y almacenar la obra en servidores, a los efectos de garantizar su seguridad, conservación y preservar el formato.
- c) Comunicarla, por defecto, a través de un archivo institucional abierto, accesible de modo libre y gratuito a través de internet.
- d) Cualquier otra forma de acceso (restringido, embargado, cerrado) deberá solicitarse expresamente y obedecer a causas justificadas.
- e) Asignar por defecto a estos trabajos una licencia Creative Commons.
- f) Asignar por defecto a estos trabajos un HANDLE (URL *persistente*).

4º. Derechos del autor.

El autor, en tanto que titular de una obra tiene derecho a:

- a) Que la Universidad identifique claramente su nombre como autor de la misma
- b) Comunicar y dar publicidad a la obra en la versión que ceda y en otras posteriores a través de cualquier medio.
- c) Solicitar la retirada de la obra del repositorio por causa justificada.
- d) Recibir notificación fehaciente de cualquier reclamación que puedan formular terceras personas en relación con la obra y, en particular, de reclamaciones relativas a los derechos de propiedad intelectual sobre ella.

5º. Deberes del autor.

El autor se compromete a:

- a) Garantizar que el compromiso que adquiere mediante el presente escrito no infringe ningún derecho de terceros, ya sean de propiedad industrial, intelectual o cualquier otro.
- b) Garantizar que el contenido de las obras no atenta contra los derechos al honor, a la intimidad y a la imagen de terceros.
- c) Asumir toda reclamación o responsabilidad, incluyendo las indemnizaciones por daños, que pudieran ejercitarse contra la Universidad por terceros que vieran infringidos sus derechos e intereses a causa de la cesión.

- d) Asumir la responsabilidad en el caso de que las instituciones fueran condenadas por infracción de derechos derivada de las obras objeto de la cesión.

6º. Fines y funcionamiento del Repositorio Institucional.

La obra se pondrá a disposición de los usuarios para que hagan de ella un uso justo y respetuoso con los derechos del autor, según lo permitido por la legislación aplicable, y con fines de estudio, investigación, o cualquier otro fin lícito. Con dicha finalidad, la Universidad asume los siguientes deberes y se reserva las siguientes facultades:

- La Universidad informará a los usuarios del archivo sobre los usos permitidos, y no garantiza ni asume responsabilidad alguna por otras formas en que los usuarios hagan un uso posterior de las obras no conforme con la legislación vigente. El uso posterior, más allá de la copia privada, requerirá que se cite la fuente y se reconozca la autoría, que no se obtenga beneficio comercial, y que no se realicen obras derivadas.
- La Universidad no revisará el contenido de las obras, que en todo caso permanecerá bajo la responsabilidad exclusiva del autor y no estará obligada a ejercitar acciones legales en nombre del autor en el supuesto de infracciones a derechos de propiedad intelectual derivados del depósito y archivo de las obras. El autor renuncia a cualquier reclamación frente a la Universidad por las formas no ajustadas a la legislación vigente en que los usuarios hagan uso de las obras.
- La Universidad adoptará las medidas necesarias para la preservación de la obra en un futuro.
- La Universidad se reserva la facultad de retirar la obra, previa notificación al autor, en supuestos suficientemente justificados, o en caso de reclamaciones de terceros.

Madrid, a de de

ACEPTA

Fdo.....

Motivos para solicitar el acceso restringido, cerrado o embargado del trabajo en el Repositorio Institucional:



GRADO EN INGENIERÍA EN TECNOLOGÍAS DE TELECOMUNICACIÓN

TRABAJO FIN DE GRADO

ALGORITMOS DE CLUSTERING PARA LA OBTENCIÓN DE PATRONES DE CONSUMO ELÉCTRICO EN ESPAÑA

Autor: Pedro Murcia Morilla

Director: David Contreras Bárcena

Co-Director: Miguel Ángel Sanz Bobi

Madrid

Agradecimientos

A mis padres, mis amigos y mis profesores, que me han ayudado a lo largo de este camino.

ALGORITMOS DE CLUSTERING PARA LA OBTENCIÓN DE PATRONES DE CONSUMO ELÉCTRICO EN ESPAÑA

Autor: Murcia Morilla, Pedro.

Director: Contreras Bárcena, David.

Entidad Colaboradora: ICAI – Universidad Pontificia Comillas

RESUMEN DEL PROYECTO

Este proyecto consiste en aplicar diferentes algoritmos de *clustering* para obtener patrones de consumo eléctrico en España. Con los datos proporcionados, se observa que el algoritmo K-Means es el más efectivo para obtener estos patrones, y se realiza la agrupación de los datos de acuerdo con los resultados de este algoritmo. Por último, se exportan para visualizarse.

Palabras clave: Big data, clustering, consumo, eléctrico, K-Means, patrones

1. Introducción

El término Big Data se está popularizando recientemente [1] gracias a la concienciación de las posibilidades que ofrece en términos de personalización. Mediante el uso de muchos datos, se pueden obtener patrones de comportamiento sobre el cliente que pueden ayudar a realizar estrategias comerciales más acordes a las necesidades del cliente.

Como se necesitan muchos datos, las industrias que recogen esta cantidad de datos pueden aplicar estas tecnologías para mejorar la calidad de servicio y la satisfacción de los clientes. Por esto, la industria eléctrica española es un sujeto muy interesante en el que poder aplicar la tecnología Big Data. Además, la complicada situación de las compañías eléctricas la hace una industria con potencial.

Por lo tanto, la motivación es proporcionar a las compañías eléctricas con una herramienta que permita a las organizaciones procesar los datos recibidos y obtener patrones de consumo a partir de unas variables dadas.

2. Definición del proyecto

La parte que incumbe a este proyecto es la parte de procesamiento de la información de consumos eléctricos. La aplicación final consistirá en una plataforma web donde se mostrará la información ya procesada para su fácil entendimiento.

Los objetivos de este trabajo se pueden resumir en la creación de una herramienta fácil para el usuario de utilizar y obtener resultados.

3. Descripción del modelo/sistema/herramienta



Figura 1. Diagrama del proyecto (resumen)

Este proyecto se puede dividir en tres partes. En primer lugar, la transformación de datos nos permitirá tener la información necesaria para realizar la agrupación de puntos. A continuación, se realizan las pruebas para obtener los parámetros y el modelo óptimo para la última parte. Esta última parte consiste en el proceso de *clustering* de la información, y su posterior exportación a CSV para usar en otras aplicaciones.

4. Resultados

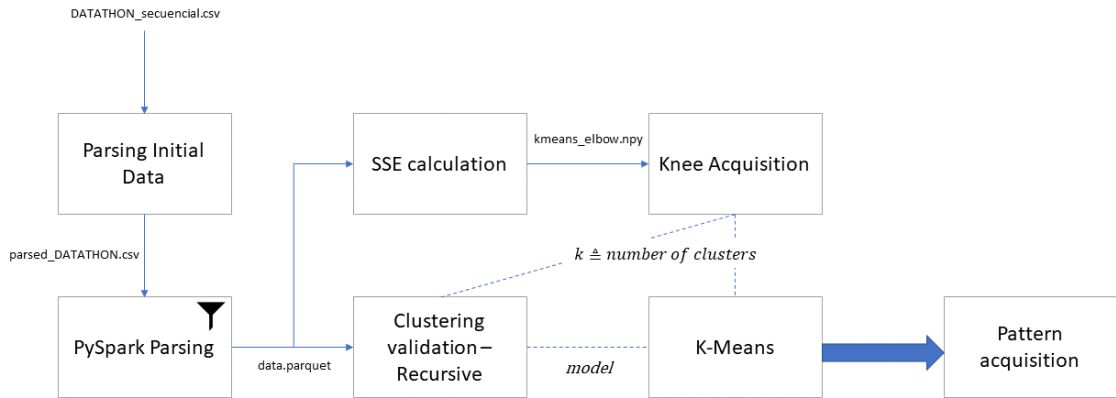

Figura 2. Patrones de consumo (día genérico)

- El modelo óptimo para la agrupación de puntos es K-Means, de acuerdo a dos índices de validación interna: coeficiente de silueta y índice de Davies-Bouldin
- Al exportar los datos del DataFrame, se guardan en un archivo Parquet que permite su posterior carga más rápidamente.
- La obtención de patrones se hace más sencilla por la estructura puesta del DataFrame.

5. Conclusiones

Aunque los modelos de patrones que se han generado no son muy aptos para predicción, el algoritmo de *K-Means* realiza *clusters* que están mejor separados que los otros algoritmos, mientras que todos los datos se exportan a un formato que permite su posterior uso en el frontend de la aplicación.

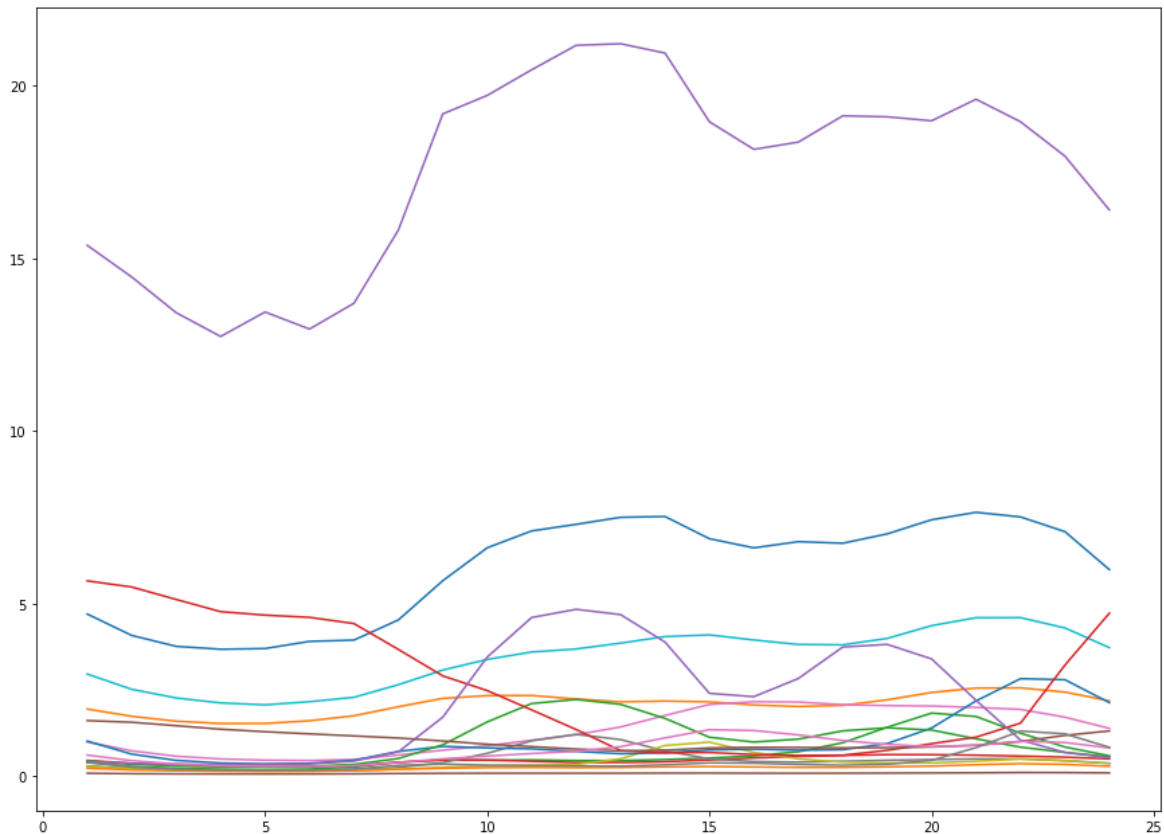
En el futuro, será necesario añadir más datos para unos resultados más específicos, y por consiguiente más adecuados para predecir el consumo de un cliente a partir de unas variables dadas.

6. Referencias

[1] «Google Trends,» [En línea]. Available:

<https://trends.google.es/trends/explore?date=all&geo=ES&q=big%20data>. [Último acceso: 10 Julio 2019].

CLUSTERING ALGORITHMS FOR ELECTRICAL CONSUMPTION PATTERN ACQUISITION IN SPAIN

Author: Murcia Morilla, Pedro.

Supervisor: Contreras Bárcena, David.

Collaborating Entity: ICAI – Universidad Pontificia Comillas

ABSTRACT

This project consists of applying different grouping algorithms to obtain patterns of electricity consumption in Spain. With the data provided, it is seen that the K-Means algorithm is the most effective to obtain these patterns, and the grouping of the data is done according to the results of this algorithm. Finally, they are exported to be displayed.

Keywords: Big data, clustering, electrical, consumption, K-Means, patterns

1. Introduction

The term Big Data is becoming increasingly popular in recent times [1] thanks to the raised awareness of the possibilities it offers in terms of personalization. Through the use of massive quantities of data, you can obtain patterns of client behavior that can help a company to plan commercial strategies more in line with the needs of the client.

As much data is needed, industries that collect this amount of data are able to apply these technologies to improve the quality of service and customer satisfaction. For this reason, the Spanish electric industry is a very interesting subject in which to apply Big Data technology. In addition, the complicated situation of electricity companies makes it an industry with potential benefits.

Therefore, the motivation is to provide electricity suppliers with a tool that allows them to process the data received and obtain consumption patterns from given variables.

2. Project definition

The part that concerns this project is the processing part of the electrical consumption information. The final application will consist of a web platform where the information already processed will be displayed for easy understanding.

The objectives of this work can be summarized in the creation of an easy tool for the user to use and obtain results. In other words, a user-friendly application with accurate and relevant information for the company.

3. Model description



Figura 3. Project structure diagram

This project can be divided into three parts. First, the transformation of data will allow us to have the necessary information to perform the grouping of points. Then, the tests are performed to obtain the parameters and the optimal model for the last part. This last part consists of the process of clustering the information, and its subsequent export to CSV for use in other applications.

4. Results

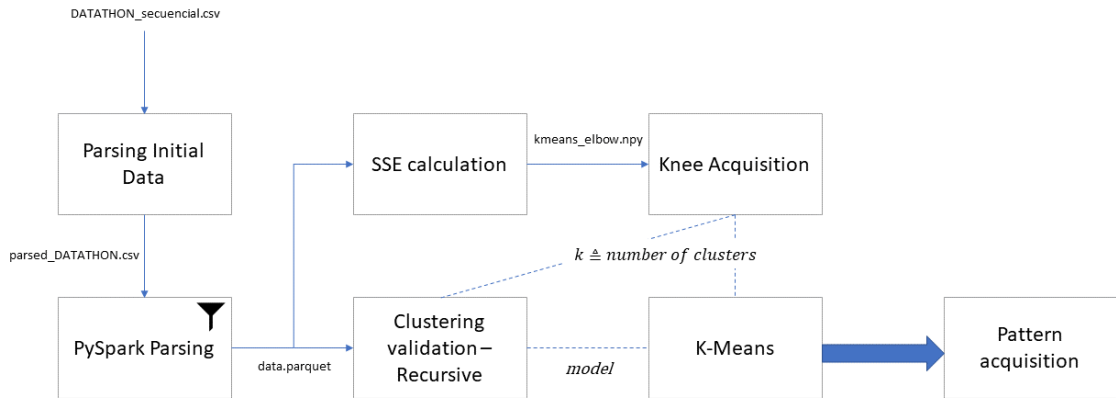

Figura 4. Consumption pattern

- The optimal model for the point clustering is K-Means, according to two indices of internal validation: silhouette coefficient and Davies-Bouldin index.

- When exporting data from the DataFrame, they are stored in a Parquet file that allows them to be loaded faster.
- Obtaining patterns is easier thanks to the structure of the DataFrame

5. Conclusions

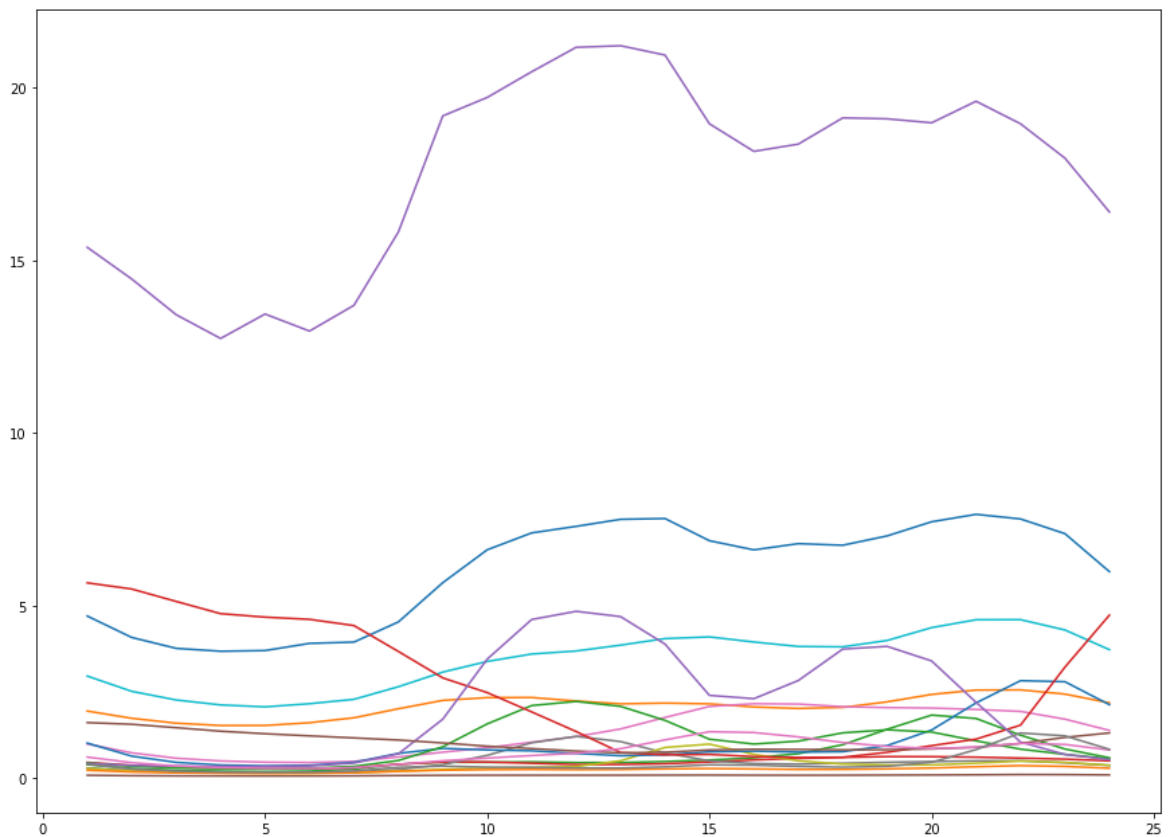
Although the pattern models that have been generated are not very suitable for prediction, the K-Means algorithm makes clusters that are better separated than the other algorithms, while all the data is exported to a format that allows its later use in the frontend of the application.

In the future, it will be necessary to add more data for more specific results, and therefore more suitable for predicting a client's consumption from given variables.

6. References

- [1] «Google Trends,» [Online]. Available:
<https://trends.google.es/trends/explore?date=all&geo=ES&q=big%20data>. [Last accessed: July 10, 2019].

Índice de la memoria

Capítulo 1. Introducción	5
Capítulo 2. Descripción de las Tecnologías.....	8
2.1 Clúster Big Data ICAI.....	8
2.2 Apache Spark	9
2.3 Jupyter	10
2.4 Machine Learning.....	11
Capítulo 3. Estado de la Cuestión	12
Capítulo 4. Definición del Trabajo	14
4.1 Justificación.....	14
4.1.1 Plataforma Web.....	14
4.1.2 Facilidad de Uso	15
4.1.3 Eficiencia en Estrategias Comerciales.....	15
4.2 Objetivos	16
4.3 Metodología.....	17
4.4 Planificación y Estimación Económica.....	19
Capítulo 5. Sistema/Modelo Desarrollado.....	21
5.1 Estructura	21
5.2 Elementos	22
5.2.1 Datos de Consumo.....	22
5.2.2 Algoritmos	23
5.2.3 Índices de Validación	26
5.3 Implementación	27
5.3.1 Transformación de Datos.....	27
5.3.2 Obtención del Número de Clústers Óptimo.....	32
5.3.3 Clustering de los Consumos	34
5.3.4 Obtención de Patrones	37
Capítulo 6. Análisis de Resultados.....	40
6.1 Resultado de Clustering.....	40

6.2	Resultado de Validación.....	42
6.3	Ejemplo de Uso de Patrones.....	43
6.3.1	<i>Día Genérico</i>	43
Capítulo 7. Conclusiones y Trabajos Futuros.....		46
Capítulo 8. Bibliografía.....		48
ANEXO A. Tabla de Municipios.....		50
ANEXO B. Planificación de Trabajo.....		261

Índice de figuras

Figura 1. Diagrama del proyecto (resumen)	12
Figura 2. Patrones de consumo (día genérico)	12
Figura 3. Project structure diagram	15
Figura 4. Consumption pattern	15
Figura 5. Evolución del interés sobre Macrodatos en el tiempo [2].....	5
Figura 6. Desglose del precio de la electricidad [4]	7
Figura 7. Estructura del clúster Big Data de ICAI [5].....	9
Figura 8. Evolución del marketing [11].....	16
Figura 9. Diagrama de la estructura del proyecto.....	21
Figura 10. Proceso de obtención de "rodilla" de una función [17].....	33
Figura 11. Suma de errores al cuadrado (dentro del cluster).....	34
Figura 12. Patrones de consumo generados (día genérico)	43
Figura 13. Gráfico de barras del consumo residencial	44
Figura 14. Gráfico de barras de consumo industrial.....	45

Índice de tablas

Tabla 1. Tabla exportada para visualización	38
Tabla 2. Resultados de validación de modelos (día genérico)	42
Tabla 3. Referencia de municipios, provincias y autonomías	260

Capítulo 1. INTRODUCCIÓN

El concepto Big Data se aplica a las tecnologías que permiten el almacenamiento y procesamiento de una cantidad masiva de datos. En general, estas tecnologías se emplean a fin de obtener características sobre el comportamiento de los clientes y, por consiguiente, proporcionar patrones personalizados de conducta para cada cliente.

Debido a la estructura de los datos que se emplean en el ámbito del Big Data, éstos tienen ciertas características que hacen difícil su manipulación con herramientas tradicionales de almacenamiento y procesamiento. La información que se utiliza en las aplicaciones Big Data no suelen disponer de una estructura sencilla (datos no estructurados o semi-estructurados), y las características de estos datos están definidas en las “cuatro Vs” del Big Data [1]: volumen de datos, velocidad de generación de datos, veracidad y variedad de los datos obtenidos.

El interés por las tecnologías Big Data empezó a aumentar en España a finales del año 2012, como se puede apreciar en la, obtenida mediante Google Trends. Este incremento coincide con la aparición del proyecto Apache Spark, que permitía realizar más operaciones con estos datos que en proyectos anteriores, en los que se permitían las reducciones.



Figura 5. Evolución del interés sobre Macrodatos en el tiempo [2]

Este incremento de popularidad se debe en parte a la iniciativa de las empresas para diseñar y adoptar soluciones Big Data en su actividad, ya sea comercial o no. Dado que la aplicación del Big Data permite a las empresas generar un perfil de comportamiento específico para

cada cliente, el uso de estas tecnologías capacita a las organizaciones para realizar estrategias de comercialización mucho más efectiva que mediante un medio tradicional. Además, gracias a la rápida expansión de Internet, la efectividad de las campañas aumenta considerablemente mientras que los canales clásicos de comunicación (como la televisión, la radio o el periódico) pierden influencia comercial.

Las primeras empresas que aplicaron soluciones Big Data fueron aquellas que basaban su actividad comercial en el ámbito de Internet, como son Facebook y Google. Sin embargo, se han realizado diseños para aprovechar las ventajas que ofrece el Big Data en otras industrias que recogen cantidades grandes de información. Entre estas industrias se encuentra el sector eléctrico español, que es la industria objeto de este trabajo.

La industria eléctrica española ha tenido una historia bastante marcada por los monopolios regionales. No fue hasta el año 1997, con la aprobación de la Ley del Sector Eléctrico 54/1997, que se liberalizó el mercado eléctrico y la competencia en el mercado aumentó y, por consiguiente, benefició a los clientes. Además, este mercado dispone de dos elementos necesarios para poder aplicar una solución Big Data de manera efectiva.

Por un lado, las empresas eléctricas disponen de la información de consumo eléctrico de todos sus clientes, ya que la mayoría de los inmuebles españoles disponen de un contador eléctrico para medir el uso de potencia. Es más, se publicó en el BOE una orden mediante la cual se revisaban las tarifas eléctricas, y se fomentaba el uso de “sistemas de telegestión”¹ para los contadores eléctricos [3]. Gracias a esta ley, el acceso a los datos se hace mucho más directo y sencillo.

Por otro lado, el precio de la electricidad en España es muy alto, por lo que los márgenes de beneficios de las empresas del sector se irán reduciendo. Según la, sólo el 33% del precio de la electricidad acaba pagando los costes de distribución y generación de energía. Debido a la competencia en el mercado, las empresas eléctricas tienden a reducir el precio de sus

¹ Referencia BOE-A-2007-22458

servicios que provoca una bajada de los beneficios de la actividad, que puede resultar en unos ingresos menores.



Figura 6. Desglose del precio de la electricidad [4]

Por lo tanto, la motivación de este proyecto es la necesidad de diseñar un sitio web en el que empresas del sector energético, y específicamente de la energía eléctrica, puedan acceder a la información del consumo eléctrico en diferentes regiones del país, realizar un análisis de los diferentes consumos regionales y, posteriormente, elaborar una estrategia comercial más eficaz para sus clientes.

Capítulo 2. DESCRIPCIÓN DE LAS TECNOLOGÍAS

Como se ha presentado en el capítulo anterior, las aplicaciones Big Data requieren de tecnologías que permitan el almacenamiento y procesamiento de muchos datos no estructurados o semi-estructurados. Por lo tanto, en este capítulo se describirán las tecnologías que se van a emplear en el posterior trabajo. En primer lugar, estudiaremos el soporte físico que permitirá realizar todas las operaciones de las que va a estar constituida la solución Big Data. A continuación, se analizará la aplicación servidora que haga un uso eficiente de los recursos de la infraestructura. Después, nos centraremos en describir la plataforma empleada para el desarrollo del proyecto. Por último, apuntaremos algunas librerías de Python que serán requeridas en el proyecto para realizar el *Machine Learning*.

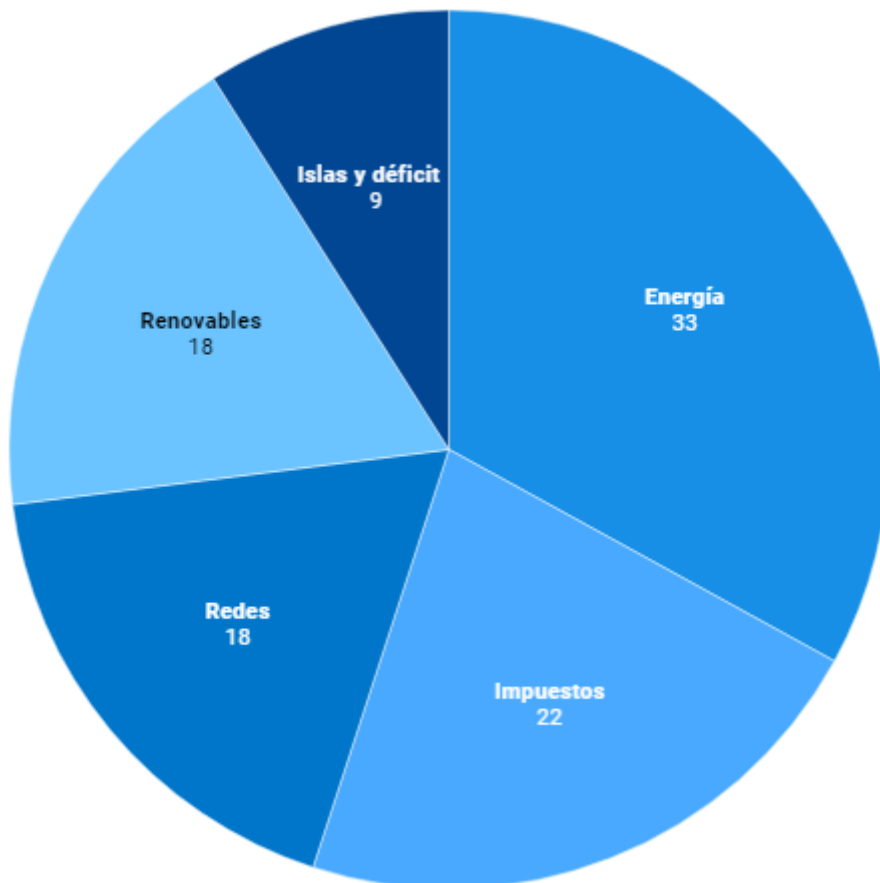
2.1 CLÚSTER BIG DATA ICAI

Para alojar la aplicación de la que es objeto este proyecto, se empleará el clúster Big Data de ICAI. El clúster, localizado en la sexta planta de la facultad, contiene ocho nodos que en conjunto tienen las siguientes especificaciones.

- 192 núcleos
- 96 TB de almacenamiento SSF SAS 7.2k RPM
- 960 GB de RAM DDR4
- Ethernet 10GbE

Como se puede apreciar, las especificaciones físicas permiten realizar operaciones con cantidades muy grandes de información. Sin embargo, el clúster está formado por ocho nodos Huawei con especificaciones distintas dependiendo de la función que desempeñan. En la arquitectura actual, existen tres funciones para los nodos.

En primer lugar, tenemos el nodo denominado *Edge*. Este servidor es el encargado de la conexión con Internet, y sirve como pasarela entre los nodos del clúster y el exterior. A continuación, tenemos los tres nodos *master*, de los cuales uno se emplea como *management*

o administración del servidor. Por último, están los tres nodos *worker*, que son los que tienen más capacidad de procesamiento. La estructura del clúster de ICAI se muestra en Figura 7. Estructura del clúster Big Data de ICAI .



Figura 7. Estructura del clúster Big Data de ICAI [5]

2.2 APACHE SPARK

Con la infraestructura ya definida, el siguiente paso es analizar la aplicación servidor que ayudará a emplear correctamente los recursos del clúster y, de esa manera, realizar las operaciones de manera más eficiente. Para este proyecto, emplearemos el *framework* desarrollado por Apache denominado Spark.

Apache Spark es un *framework* de Hadoop, por lo que es capaz de almacenar datos en un entorno distribuido. Además, Spark incluye procesamiento en memoria que permite una mayor velocidad de procesamiento. Junto con una mayor velocidad de procesamiento, se

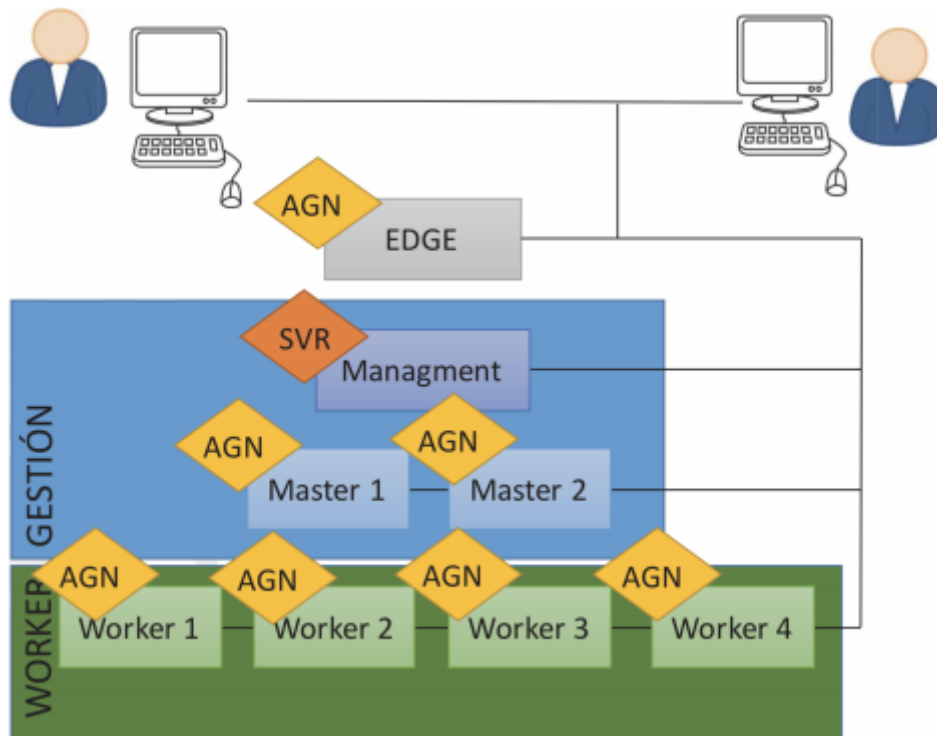
trata de un *framework* que hace sencilla la utilización de su API en diferentes lenguajes de programación, como son Java, Scala y Python [6].

La base de la utilización de datos en Spark viene definida en la estructura llamada DataFrame. Un DataFrame se trata de una estructura de datos distribuidas en columnas, al estilo de una base de datos relacional, pero más optimizado para el sistema Apache Spark [7]. Como se trata de un símil muy bueno a una base de datos relacional tradicional, las APIs de Spark disponen de muchas funciones que permiten la transformación y selección de datos con el espíritu de las bases de datos relacionales. Por ejemplo, la API de Python dispone de funciones de *select*, *groupby* y *where*, entre muchas otras.

Cabe destacar un tipo de archivo llamado Parquet. Parquet es un tipo de archivo con formato columnar, que permite el guardado de DataFrames [8] en Hadoop. La ventaja que tienen estos archivos con respecto a un archivo CSV es que el tiempo de carga de la estructura es mucho mayor, por lo que se empleará a la hora de realizar las operaciones de *clustering*.

2.3 JUPYTER

A continuación, y una vez definida la estructura del servidor, estudiaremos el entorno de desarrollo empleado en el proyecto. Para poder usar las funciones de Spark y, a la vez, aplicar algoritmos de *Machine Learning*, este trabajo se escribirá en Python con el entorno de desarrollo Jupyter.

Jupyter forma parte de un proyecto denominado Anaconda, y es una aplicación web que permite el desarrollo de programas en Python y la ejecución de los programas por celdas. Esto es, se puede dividir el código de un *notebook* para ejecutar diferentes piezas de código, y se muestra el resultado del código en la parte inferior de la celda.

Además, se pueden añadir comentarios en formato texto, por lo que Jupyter es una herramienta muy útil cuando se quiere realizar código que es recomendable ejecutar por partes y cuando se quiere facilitar la lectura y el entendimiento del mismo código.

2.4 MACHINE LEARNING

Por último, será necesario analizar las librerías empleadas para realizar el proceso de *Machine Learning* y, de esta manera, obtener los resultados de los patrones. *Machine Learning*, rama de la Inteligencia Artificial, es el conjunto de algoritmos que permiten “enseñar” a la máquina a responder a un cierto tipo de estímulo y su desempeño mejora a través de la experiencia [9]. Existen muchos algoritmos que permiten este aprendizaje automático de la máquina, y todas ellas pueden agruparse en tres grupos principales.

En primer lugar, tenemos los algoritmos supervisados, en los que se conoce el resultado del aprendizaje de la máquina a priori. Estos modelos sirven para obtener predicciones dados unos valores iniciales, como son los modelos de regresión lineal y clasificación.

A continuación, los algoritmos no supervisados son aquellos en los que no se conoce el resultado final del aprendizaje. Los modelos que se incluyen en este grupo son modelos en los que se manda la información y se obtienen categorías a partir de estos datos iniciales. En este grupo se incluyen los algoritmos de *clustering*, que son los algoritmos elegidos para el trabajo, como K-Means, Agglomerative Hierarchical Clustering, etc.

Por último, los algoritmos semi-supervisados reúnen las características de ambos, y los ejemplos más claros de esta clase de aprendizaje son las redes neuronales. Por un lado, una red neuronal puede realizar aprendizaje automático no supervisado. Por otro lado, existe la opción de *back-propagation*, donde todo el modelo se ajusta dado el resultado final.

Capítulo 3. ESTADO DE LA CUESTIÓN

Las tecnologías que permiten el Big Data son muy complejas, como se ha podido comprobar en el capítulo anterior. Por lo tanto, el precio de estas tecnologías irá acorde a la complejidad de estas. Además, al tratarse de un tema de tecnología bastante reciente, aún no se ha desarrollado ninguna solución que pueda aplicarse a todo el sector eléctrico. Por esto y muchas otras razones, el sector eléctrico en España no ha aplicado el Big Data de manera sustancial.

Sin embargo, existen compañías eléctricas en diferentes países que han adoptado las tecnologías Big Data para el desempeño de su actividad comercial. Es el caso de la compañía eléctrica británica con el nombre de Ovo. Es una compañía reciente, fundada en el año 2009, pero ha logrado utilizar las ventajas que proporcionaba el Big Data para optimizar los beneficios de esta.

En cuanto a aplicaciones no relacionadas con el sector eléctrico, el Big Data se emplea cada vez más frecuentemente. Un ejemplo de la aplicación de Big Data al sector bancario es la página web del BBVA, donde se muestra en tiempo real las compras de los turistas en las ciudades españolas [10]. Las ventajas que esta aplicación web ofrece son muy significativas, ya que por cada ciudad aparece la cantidad de dinero gastado por cada país, por lo que se pueden realizar estrategias de comercialización para ofrecer a los ciudadanos de estos países planes o tarjetas de uso en España, por ejemplo.

Por último, gracias a los contadores inteligentes que se están instalando en España, el acceso a la información es mucho más rápido y directo. Por lo tanto, aunque aún no haya ninguna solución estandarizada para el sector eléctrico, aparecerá una aplicación que permita a las compañías eléctricas emplear los datos que se pueden recoger de los contadores y generar tarifas y planes específicos para cada cliente. Por ejemplo, Google (por nombrar a una empresa que no pertenece al mercado eléctrico español) es capaz de colocar anuncios en sus páginas web de manera automática, y optimiza el beneficio de las campañas de publicidad

gracias a la selección de los usuarios a los que se les muestran los anuncios. De esta manera, Google ha sido capaz de generar beneficios a partir de la información que consigue del comportamiento de los usuarios en sus páginas.

Para concluir, aunque aún no exista una solución medianamente estandarizada para la recogida y el análisis de los datos de consumo eléctrico en España, ya se ha empezado a aplicar Big Data en mercados internacionales. Esta iniciativa de las empresas está probablemente influenciada por las ventajas que el Big Data ofrece en otras industrias, como el turismo o Internet.

Capítulo 4. DEFINICIÓN DEL TRABAJO

4.1 JUSTIFICACIÓN

En el capítulo anterior, relativo al análisis del estado del arte, se concluyó que aún no existe ninguna herramienta estandarizada para el estudio de los datos de consumo eléctrico que, además, esté abierta a las empresas que deseen utilizarla. Por lo tanto, este proyecto se centrará en diseñar una plataforma web donde las empresas pueden aportar sus datos y obtener los análisis correspondientes.

4.1.1 PLATAFORMA WEB

En primer lugar, la aplicación va a consistir en una plataforma web donde se podrán recoger los datos y manipularlos para mostrar un resultado. El empleo de un servidor web permite muchas ventajas a los clientes de la aplicación, todas ellas relacionadas con la logística del software.

Dado que las empresas obtienen los datos telemáticamente, y con la aparición de los contadores “inteligentes”, resulta más eficiente el uso de una herramienta telemática para la administración de los datos. En otras palabras, es más eficiente utilizar un servidor para almacenar y procesar cuando los datos se pueden recoger y guardar en él. Además, un servidor puede permitir múltiples conexiones de usuarios, por lo que una fuente única centralizada de datos y procesamiento agilizaría la obtención de resultados.

Para alojar el servidor de la aplicación, se necesitaría una infraestructura muy compleja y capacitada para realizar el tipo de operaciones que se realizan en soluciones Big Data. Existen varias alternativas para ejecutar el servidor, con diferentes precios. Por un lado, tenemos la opción de que la empresa sea la dueña y administradora de la infraestructura. El coste de instalación de un clúster para Big Data es muy alto, pero provee a las empresas con recursos dedicados a la obtención de sus propios resultados. Por otro lado, las empresas pueden alquilar servidores en empresas dedicadas a ello. Aquí sucede lo contrario que en la

anterior alternativa; esto es, el coste es mucho menor, pero no se dispone del control de la infraestructura, por lo que puede acarrear problemas si la empresa sufre algún imprevisto como pérdida de potencia o ataque informático.

4.1.2 FACILIDAD DE USO

Los datos de consumo que se recogen requieren de más información para un mejor entendimiento por parte del equipo encargado de las estrategias comerciales. En esta herramienta, se proporcionarán gráficos que representarán medidas estadísticas para una mejor utilización de los datos.

Gracias a estos gráficos, que mostrarán los patrones de consumo activo, además de media y variación de los puntos que pertenecen al mismo patrón, la información se reduce para obtener la más relevante. Este paso es fundamental para hacer la herramienta *user-friendly*, o fácil de utilizar para el usuario. Las aplicaciones con estas características son más comunes y las que acaban empleándose en la mayor cantidad de empresas por su facilidad de uso.

4.1.3 EFICIENCIA EN ESTRATEGIAS COMERCIALES

Por consiguiente, si la herramienta es fácil de utilizar y dispone de la información imprescindible, los departamentos de marketing de las empresas pueden hacer un uso más eficiente de los datos para diseñar una campaña más efectiva con sus clientes.

Además, las aplicaciones Big Data (como la que es objeto de esta memoria) permiten una característica que es fundamental en el marketing actual. En marketing, el propósito es establecer un vínculo de lealtad entre la marca y el cliente. Si la empresa es capaz de generar ofertas al cliente que se ajusta a sus necesidades a un buen precio, la relación con el cliente se hace más fuerte. Esta relación se puede ver desde el marketing 2.0 hasta el actual 4.0, donde el producto pierde importancia y el cliente se convierte en el activo más valioso para las empresas. De hecho, han sido las soluciones Big Data las que han permitido desarrollar

el concepto de marketing 4.0, mostrado en Figura 8. Evolución del marketing



Figura 8. Evolución del marketing [11]

4.2 OBJETIVOS

En este proyecto, la intención es ofrecer la mayor cantidad de facilidades a las empresas clientes de esta aplicación sobre suministro eléctrico, para que a interpretación de los datos de consumo sea más asequible y significativa, de tal manera que la curva de aprendizaje de la aplicación sea muy baja.

1. El primer objetivo que se persigue con este proyecto es identificar patrones de comportamiento en el consumo eléctrico por tipo de clientes, y descubrir correlaciones existentes entre el uso de electricidad y otras variables, como el tipo de mercado o región. Aquí se pretende conseguir información sobre el consumo de grupos de clientes para poder realizar estrategias comerciales a ciertos grupos, mejorar la relación cliente-marca y, posteriormente, establecer una relación de fidelidad.
2. El segundo objetivo es, a partir de los casos críticos de demanda de energía (o *outliers*), proporcionar los datos anteriores para que las empresas realicen estrategias comerciales específicas para la distribución estable de energía a estos clientes.
3. En tercer lugar, con este proyecto la intención es predecir el consumo eléctrico de un cliente a partir de unas variables dadas. De esta manera, se puede agilizar el procesamiento de nuevos datos de consumo, y se puedan realizar estimaciones sobre el comportamiento de los clientes y, por consiguiente, de la empresa. A partir de estas estimaciones, se puede planear la estrategia empresarial para cada contexto específico.

Por lo tanto, este proyecto está orientado a generar un valor añadido a las empresas eléctricas, que está compuesto por el procesamiento eficaz de la información y la generación de resultados que son sencillos y fáciles de utilizar para las estrategias empresariales.

4.3 METODOLOGÍA

La parte del proyecto que me concierne es la manipulación de los datos, a través del uso de tecnologías Big Data y algoritmos de *Machine Learning*, que permitirá obtener patrones de consumo a petición del cliente.

En primer lugar, los datos recogidos se analizarán para descubrir relaciones entre consumo y otras variables disponibles en los datos. De esta manera, podemos conocer en el inicio del proyecto (o al menos intuir) la relación que existe entre las diferentes variables de los datos. Después, se pueden aplicar estas nociones al proyecto para diferentes usos, como supresión de variables o estimación de comportamiento.

Para analizar estos datos profundamente, se emplearán algoritmos “supervisados”, que implican el conocimiento de antemano del resultado, con los datos obtenidos en el TFG de Beatriz². Por un lado, los modelos de regresión lineal se pueden utilizar para analizar el consumo directamente como un comportamiento lineal a partir de variables, aunque se pueden añadir potencias de los datos para ello. Por otro lado, se pueden utilizar diferentes algoritmos de clasificación como SVM o *k-Nearest Neighbors*, que sirven para resultados que son de naturaleza dicotómica. En este caso, se generarán grupos de puntos de acuerdo con los grupos que se consiguieron en aquel momento.

A continuación, será necesario agrupar distintos consumos en función de diferentes variables del usuario, como una diferenciación entre zonas residenciales e industriales. De esta manera, se obtendrán mapas de la utilización de potencia eléctrica del país dividido en diferentes regiones, tarifas, mercados, etc (en función de los datos de consumo). En esta parte, se emplearán algoritmos de *clustering*. Debido a que no se conocen los grupos a priori, los algoritmos más apropiados son los algoritmos “no supervisados”, que se refiere a un tipo de agrupación en el que no se conocen los grupos de antemano.

De los algoritmos analizados de *clustering*, se aplicarán varios algoritmos diferentes a los datos. Uno de estos algoritmos es el *K-Means*, que se trata de un algoritmo muy fácil de aplicar y es computacionalmente rápido. Sin embargo, debido a la naturaleza del proyecto, el algoritmo que probablemente tenga mayor uso es el algoritmo de *Agglomerative Hierarchical Clustering*, que agrupa puntos cercanos, formando clústeres, cada vez que el ámbito de acción incrementa. Después, si este algoritmo resulta no ser el más adecuado, se procederá a aplicar una red neuronal, que son ideales para agrupar y realizar operaciones de manera no supervisada. En nuestro caso, comprobaremos el *Self-organizing Map*.

Después de agrupar los puntos de consumos de los clientes en la geografía española, el siguiente paso es obtener patrones de consumo en las zonas generadas. En este paso, el mejor estimador del consumo serán los centroides del algoritmo aplicado, que debe coincidir con

² El TFG se encuentra en la bibliografía, el número [5]

el punto con la suma de errores al cuadrado mínimo en el *cluster*. Aun así, se tendrá también en cuenta la media y la desviación típica de los puntos en un mismo *cluster*.

Por último, se dispondrá de objetivos adicionales, en el caso de que el tiempo alcance para cubrir los anteriores de manera holgada. Primero, se introducirán más datos al conjunto inicial de consumos, y se emplearán todas las técnicas anteriores para este conjunto de consumos. Como indica el nombre Big Data, cuanto mayor sea la cantidad de información disponible sobre una variable que depende de los valores de éstas, más concreta se vuelve la caracterización. Por ejemplo, se pueden introducir datos económicos de los clientes, geográficos o incluso datos fiscales y temporales.

Una vez se disponga de la cantidad de datos necesaria, se procederá a la generación de un modelo de predicción del consumo eléctrico dadas. En este punto, los modelos generados en los estadios de análisis servirán en gran medida para producir un pronóstico lo más exacto posible del consumo de un cliente a partir de unas variables, por lo que una persona que no ha contratado los servicios de la empresa puede recibir ofertas que cubran sus necesidades.

Para concluir, el desarrollo del proyecto consistirá en el análisis de la información dada sobre el consumo eléctrico de diferentes clientes con condiciones distintas, de las que posteriormente se realizará un *clustering* en función de la similitud que exista entre diferentes puntos de la misma zona o *cluster*. Por último, se añadirán datos adicionales para poder generar modelos con una caracterización más concreta, y así emplear los datos de consumo para la descripción o predicción de las tendencias en el consumo eléctrico.

4.4 PLANIFICACIÓN Y ESTIMACIÓN ECONÓMICA

La planificación inicial del proyecto se muestra en la gráfica de ANEXO B. Planificación de Trabajo, aunque debido al contexto en el que se desarrolló el proyecto, los plazos tuvieron que extenderse.

En cuanto a la estimación económica de la actividad, ya que se trata de una aplicación puramente software, no se requiere ningún gasto adicional al gasto de la potencia eléctrica

necesaria para mantener el servidor encendido (si se monta uno propio) o los pagos por arrendamiento de equipos informáticos (en caso de contratar un servicio externo para alojar el servidor).

Capítulo 5. SISTEMA/MODELO DESARROLLADO

Este proyecto realizará una mejora del trabajo de fin de grado que realizó una alumna el año pasado (2018). Este desarrollo consistirá en introducir medidas descriptivas y validación de diferentes modelos para seleccionar el modelo y las propiedades del mismo que generen el algoritmo más efectivo.

5.1 ESTRUCTURA

En esta primera parte, se definirá la estructura que se ha diseñado para el proyecto. Se trata de una estructura modular, en la que cada bloque representa un *notebook* y la conexión entre ellos se realiza a través de un fichero definido en las flechas de línea continua. En el caso en el que se emplee información obtenida del notebook para otro notebook, se especificará en líneas discontinuas.



Figura 9. Diagrama de la estructura del proyecto

En primer lugar, tenemos la transformación de datos, seguido de la selección de modelo y número de *clusters*, el proceso de *clustering* a partir del modelo seleccionado y, por último, la obtención de patrones y exportación a la página web.

5.2 ELEMENTOS

En este apartado, se definirán los elementos necesarios en el proyecto para su posterior implementación con Python. En primer lugar, se analizarán los datos de los que se disponen para realizar la agrupación de puntos. A continuación, se estudiarán los algoritmos que se emplearán para realizar dicha agrupación de consumos.

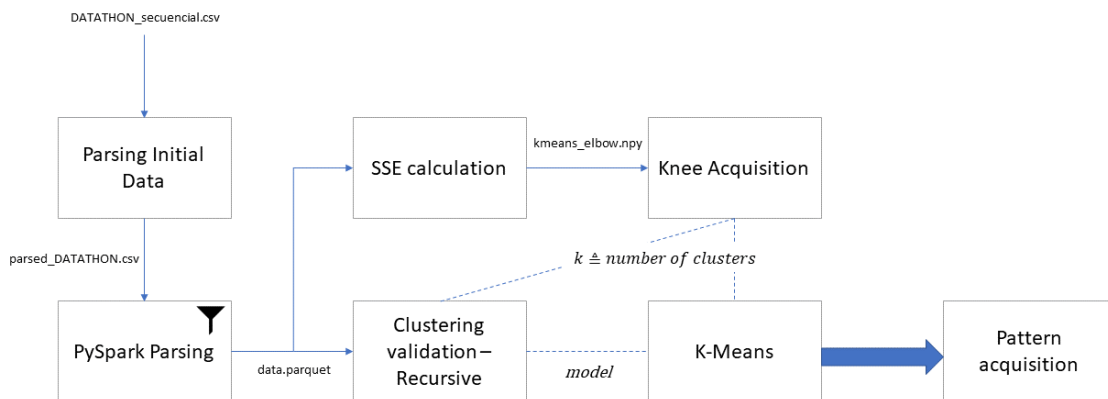
5.2.1 DATOS DE CONSUMO

En primer lugar, necesitamos recoger los datos de consumo eléctrico para su posterior procesamiento en el clúster Big Data. En este caso, disponemos de un archivo CSV (DATATHON_secuencial.csv) que proporciona información sobre los consumos eléctricos. En este fichero, los datos están estructurados de la siguiente manera.

- DIA. En este campo se muestra la fecha de captura de la información de consumo eléctrico. La fecha tiene un formato año-mes-día (AAAAMMDD), sin ningún símbolo de separación entre unidades temporales.
- H1, H2, ... Aquí se encuentra la hora en la que los datos diarios de consumo fueron recogidos. Existe también el campo con la hora 25, ya que existe un día al año donde las compañías eléctricas obtienen una hora más debido al cambio horario.
- ACTIVA_H1, ACTIVA_H2, ... Este atributo representa el consumo real de electricidad para el cliente; la energía útil que se emplea para generar calor o potencia. El consumo activo está medido en Wh.
- REACTIVA_H1, REACTIVA_H2, ... Este consumo representa el consumo proporcionado que no puede ser empleado para el consumo del cliente. De alguna manera, se trata de energía “perdida”. En la actualidad, el consumo reactivo no se factura, aunque en un futuro podría utilizarse para proporcionar incentivos a los clientes que tengan menor consumo reactivo. El consumo reactivo también tiene unidades de potencia Wh.
- DE_MUNICIP. El municipio donde se localiza el cliente del que se han obtenido los datos de consumo eléctrico. Este campo se trata de una referencia geográfica, y podrá ser útil para agrupar por diferentes provincias y comunidades autónomas.

- FECHA_ALTA_STRO. La fecha de alta del suministro de un cliente dado. Se trata de un campo con un formato de QXAAAA, que representa el cuatrimestre y el año en el que se dio de alta el suministro.
- TARGET_TENENCIA_CUPS. Este campo indica la probabilidad de que un cliente tenga también acceso a la distribución de gas natural.
- IDENTIFICADOR. Código único que identifica a cada cliente.
- CNAE o Clasificación Nacional de Actividades Económicas. Este atributo representa el tipo de cliente que tiene contratado el servicio. Existen dos tipos de cliente que están representados como T1 y T2 para referirse al cliente doméstico o industrial, respectivamente.
- PRODUCTO. Este campo muestra la tarifa contratada por el cliente, que puede servir como referencia para conocer el tipo de inmueble al que se proporciona la electricidad. En el fichero dado, el tipo de producto puede tomar 120 valores.
- MERCADO. Indica el tipo de mercado del cliente. Se puede tratar de un cliente con tarifa regulada (M1), en el que el precio es regulado de forma periódica, o de un cliente de tarifa libre (M2), que implica una negociación de precio entre cliente y proveedora.

Se utilizarán todos los datos para realizar el proceso de *clustering*, ya que no es obvia la relación que existe entre atributos.

5.2.2 ALGORITMOS

Una vez disponemos de los datos del consumo eléctrico, el siguiente paso es realizar la agrupación de consumos para encontrar patrones de consumo en función de ciertos filtros. A continuación, se explicarán los algoritmos empleados para realizar el *clustering*.

5.2.2.0 K-Means

El algoritmo de K-Means sirve para realizar *clusters*, o agrupaciones de puntos, sin conocimiento previo de la clasificación real. Este algoritmo consiste en la localización de k puntos aleatorios llamados centros o centroides, y realiza la agrupación intentando

minimizar la suma de errores al cuadrado de los puntos en un mismo *cluster*. De hecho, la fórmula siguiente muestra la ecuación que rige el comportamiento de este algoritmo.

$$\sum_{i=1}^n \min_{\mu_j \in C} (\|x_i - \mu_j\|^2)$$

En la anterior ecuación, x_i representa uno de los puntos de la muestra y μ_j el centroide perteneciente al conjunto C de todos los centroides [12].

Por lo tanto, es la suma del error al cuadrado de un punto del conjunto de datos al centro más cercano. Para minimizar este error, se deben realizar los siguientes pasos hasta conseguir la convergencia del proceso.

1. Se colocan k puntos aleatoriamente.
2. Se calcula la etiqueta en función del centro más cercano al punto estudiado.
3. Se optimiza el centro de cada *cluster* para minimizar los errores al cuadrado.
4. Repetir 2 y 3 hasta convergencia.

Se trata de un algoritmo cuya velocidad es muy alta, pero requiere de unas características específicas para asegurar que el algoritmo agrupa correctamente.

5.2.2.1 Agglomerative Hierarchical Clustering

Este algoritmo se trata de un procedimiento que sirve para agrupar datos en función de la proximidad entre éstos. En función de la proximidad de estos puntos, se van haciendo *clusters* directamente de los puntos.

El algoritmo se ejecuta de una manera sencilla. Primero, elige un punto al azar y va agrupando en un *cluster* los puntos que están a una cierta distancia de él. Cuando no quedan más puntos para agrupar, se repite en otro punto aleatorio. Una vez la distancia entre *clusters* es mayor que el radio inicial, se aumenta el radio. Se repite este proceso hasta que el número de *clusters* coincide con el proporcionado, y el algoritmo para de agrupar.

Este algoritmo parecía interesante en la aplicación porque permitía la agrupación de consumos parecidos, y por lo tanto se podría “hacer zoom” en cada región para dividir los datos.

5.2.2.2 Self-organizing Map

Aparte de estos algoritmos, en este proyecto se empleará una red neuronal para comprobar su funcionamiento con respecto a los algoritmos clásicos de *clustering*. Las neuronas se van ajustando a los centros de los *clusters* a través de competición, permitiendo una identificación mejor de patrones.

El mapa auto-organizado, o SOM, es un algoritmo que tiene un mapa de neuronas con un peso aleatorio. Para el proceso de aprendizaje, este algoritmo emplea el aprendizaje competitivo, que consiste en encontrar la neurona que tiene una distancia al punto entrante más parecido al peso y marcarla como unidad de mejor correspondencia (BMU). Con esa neurona ganadora, se ajustan los pesos y las neuronas del entorno ganador hacia el punto entrante [13].

Sin embargo, es posible que varias neuronas, o nodos del mapa, acaben cerca del centro de un *cluster*, por lo que es buena idea agrupar estas neuronas con otro algoritmo de *clustering*, como es el K-Means.

5.2.2.3 Librerías Python

Para implementar los algoritmos de *clustering* y otras utilidades relacionadas, emplearemos tres librerías que se han desarrollado para realizar operaciones de *Machine Learning* en Python.

5.2.2.3.1 Scikit-Learn

Scikit-Learn es una librería que incluye la mayoría de los modelos empleados en la manipulación de datos. En esta librería se encuentra todo lo necesario para el tratamiento de la información, desde modelos de clasificación, *clustering* y regresión hasta métodos de selección de modelos o preprocesamiento.

Esta librería viene incluida cuando se instala Jupyter, con lo que no es necesario realizar una instalación posterior. De esta librería se emplearán modelos de *clustering* como K-Means y Agglomerative Hierarchical Clustering, además de índices para la validación de los modelos.

5.2.2.3.2 Spark MLlib

El proyecto Apache Spark incluye una librería llamada MLlib para realizar algoritmos de *Machine Learning*. La ventaja de esta librería con respecto a la anterior librería es que aprovecha la estructura de Spark para ejecutar de manera eficiente las operaciones con los datos, mientras que scikit-learn realiza las operaciones con el lenguaje Python.

A la hora de hacer *clustering* una vez se ha elegido el modelo, se utilizará esta librería para ejecutar el algoritmo correspondiente.

5.2.2.3.3 Minisom

En este proyecto se va a intentar aplicar una red neuronal al conjunto de los datos. El nombre de esta red es *Self-organizing map*, y es un algoritmo complicado de implementar. Sin embargo, existe una librería llamada Minisom que realiza el algoritmo de manera eficiente. De hecho, es la librería más utilizada para la aplicación de SOM en Python. Como ésta no viene incluida en el entorno de Jupyter, es necesario instalar el paquete.

5.2.3 ÍNDICES DE VALIDACIÓN

Para este proyecto, en la parte de validación de modelos, se van a emplear dos índices que se definirán a continuación.

5.2.3.0 Coeficiente de silueta

Este coeficiente contrasta la distancia que existe entre *clusters*. Compara la similitud que tiene un punto en un *cluster* con el resto de los puntos del cluster, para comprobar que existe alta cohesión en el *cluster*, y poca con el resto de *clusters*. La fórmula que se obtiene por cada punto sigue la siguiente ecuación.

$$\alpha = \frac{b - a}{\max(a, b)}$$

donde a es la distancia media a los puntos en el mismo *cluster* y b la distancia media al *cluster* más cercano [14]. Cuanto mayor sea α , mejor agrupamiento se habrá hecho.

Por lo tanto, se trata de un índice de procesamiento lento, pero más concreto y válido. Para obtener una medida del *clustering*, se realizará la media de todos los puntos.

5.2.3.1 Índice de Davies-Bouldin

Este índice fue desarrollado en 1979, y está definido como la proporción de distancia en el *cluster* con respecto a la distancia entre *clusters* [15]. La ecuación que sigue este índice es el siguiente.

$$DB = \frac{1}{n} \sum_{i=1}^n \max_{j \neq i} \left(\frac{\sigma_i + \sigma_j}{d(c_i, c_j)} \right)$$

donde c_x es el centroide del *cluster*, σ_x la distancia media de todos los puntos del *cluster* al centroide, y d la distancia entre dos centroides [16].

La ventaja de este índice es que el tiempo de obtención es bastante pequeño, pero un buen resultado en este índice no indica el mejor modelo.

5.3 IMPLEMENTACIÓN

A continuación, se presentará el código escrito para realizar el programa de este proyecto.

5.3.1 TRANSFORMACIÓN DE DATOS

Antes de empezar a preparar los datos para su procesamiento, recogemos los datos de los que se disponen. Se puede observar que los datos incluyen los campos que se describían anteriormente, pero es necesario transformarlos para poder agruparlos y, posteriormente, analizar los resultados de este *clustering*. Para importar los datos, utilizamos las siguientes líneas de código.

```
conf = (  
    SparkConf()  
    .setAppName(u"Parse data for clustering")  
)  
  
spark = (  
    SparkSession.builder  
    .config(conf=conf)  
    .enableHiveSupport()  
    .getOrCreate()  
)
```

Esta pieza de código es necesaria para obtener una sesión de PySpark y, consecuentemente, conectarse al mismo para obtener los datos que necesitamos. Una vez se ha conseguido la sesión, el siguiente paso es cargar los datos en el *notebook* para poder trabajar con ellos. Para ponerlo en contexto, primero se ha creado una variable y se ha guardado la dirección del archivo en ella.

```
data = spark.read.options(header=True, inferSchema=True,  
delimiter="|").csv(file).cache()
```

Con estos extractos de código, y con los *import* correspondientes, se carga la información del fichero CSV a una variable desde la que se puede trabajar en Python.

5.3.1.0 Manipulación del DataFrame

A continuación, se debe modificar la estructura de los datos para acomodar la aplicación de los algoritmos de *clustering*.

En primer lugar, tenemos el campo de DIA, que tiene un formato de texto AAAAMMDD. Con este formato no es posible filtrar por fechas, así que se necesita transformar este campo en una columna de fechas.

```
data = data.withColumn("date_tmp", data['DIA'].cast("string"))  
data = data.withColumn("DATE", F.to_timestamp("date_tmp", "yyyyMMdd"))
```

La siguiente parte son los campos de PRODUCTO, MERCADO y CNAE, que son variables categóricas. Esto significa que estos campos contienen información no numérica. No obstante, se pueden transformar estas variables en una variable *dummy*, que indica la pertenencia a un cierto valor del campo. En otras palabras, como MERCADO y CNAE

contienen información que puede tomar dos valores, generaremos una nueva columna que muestre el resultado de comprobar la igualdad entre el valor del campo y uno de los posibles valores que puede tomar. En el caso específico de estos dos campos, aplicaremos las siguientes reglas.

- Si el valor de MERCADO coincide con M1, la nueva columna MARKET tendrá el valor 0. En cualquier otro caso, o cuando MERCADO sea M2, el valor será 1.
- Si el valor de CNAE coincide con T1, la nueva columna CNAE_PARSED contendrá el número 0. Cuando CNAE sea T2, el valor de CNAE_PARSED será 1.

```
data = data.withColumn("CNAE_PARSED", F.when(data['CNAE'] == 'T1',  
0).otherwise(1))  
  
data = data.withColumn("MARKET", F.when(data['MERCADO'] == 'M1', 0).otherwise(1))
```

Sin embargo, aún no se ha transformado el campo PRODUCTO. En este caso, se accede al número que está incluido en el campo. Esta variable puede llegar a ser importante para ver posteriormente la relación entre el consumo eléctrico y el tipo de producto contratado. Como PRODUCTO consta de 120 valores, es más sencillo extraer el número del texto.

```
data = data.withColumn("PRODUCT", F.regexp_extract(F.col("PRODUCTO"), '(\\d+)',  
1))
```

Además, se ha empleado la información de los municipios disponible en el INE para generar una tabla CSV que relaciona cada municipio con su provincia y su comunidad autónoma. De esta manera, se añadirán dos columnas a los datos que indican la provincia y la comunidad autónoma del cliente en cuestión. En primer lugar, se carga la tabla de municipios en una variable para poder manipularla más adelante.

```
municip = spark.createDataFrame(pd.read_csv("municipios.csv", sep=";"))
```

Con estos datos, se procede a hacer un *inner join*, que implica la unión ambas tablas para complementar la información existente cuando el nombre del municipio en los datos proporcionados coincida con el nombre del municipio en el INE.

```
data = data.join(municip, data['DE_MUNICIP'] == municip['MUNICIPIO'])
```

En los datos proporcionados, se pueden observar columnas correspondientes a la hora 25, ya que a finales de octubre se retrasa una hora el reloj en España. Sin embargo, puesto que sólo afecta a un día, se ha optado por ignorar esta hora adicional para la obtención de patrones.

Posteriormente, eliminamos las columnas que empiezan con H, ya que indican la hora en la que se tomó el consumo. En el fichero dado, podemos comprobar que los valores son constantes en cada columna H, que indica que cada columna es una hora determinada.

```
selected_cols = [col for col in selected_cols if not col.endswith('H25') and not col.startswith('H')]
```

Una vez hemos realizado todos los cambios, guardamos el nuevo DataFrame en un fichero CSV. Con este fichero se puede acceder a toda la información anterior, pero transformada para un uso más sencillo con PySpark.

5.3.1.1 Selección de Atributos

Dentro de esta parte, seleccionamos de la lista de datos transformados aquellos datos que se emplearán para agruparlos y obtener los patrones de consumo.

En primer lugar, se debe filtrar los datos de consumo en función de las variables de entrada. El proyecto debe ser sencillo de utilizar, e incluye la personalización de la búsqueda. Por lo tanto, dependiendo de los parámetros de búsqueda, se emplearán diferentes piezas de código.

- Filtrar por fecha. En el caso que se quiera conocer los patrones de consumo en un rango de fechas, será necesario aplicar un filtro a los datos. El siguiente extracto realiza un filtrado de la información en un rango de fechas.

```
data.filter(F.col("DATE").between(start_date, end_date))
```

- Filtrar por provincia, municipio o comunidad autónoma. Para ver el consumo en diferentes zonas geográficas, es necesario filtrar todos los datos para ver los correspondientes a las zonas de interés. En *query* se pone el valor de búsqueda, y en *parameters* la columna por la que se quiere seleccionar.

```
data.filter(F.col(parameters) == query)
```

- Filtrar por variables numéricas. En el caso del tipo de mercado, tipo de producto o tipo de tarifa, entre otros, se emplea una línea de código igual que la anterior, cambiando el valor de *query* de un *string* a un número.

A continuación, se seleccionan aquellos campos que van a formar parte del proceso de *clustering*. En este caso, todas las columnas exceptuando las que contienen textos o valores identificativos de tiempo o lugar, que son FECHA_ALTA_STRO, MUNICIPIO, PROVINCIA, AUTONOMIA, IDENTIFICADOR y DATE. Por lo tanto, será necesario agrupar estos datos en un vector para poder procesarlo con PySpark.

```
non_features = ['FECHA_ALTA_STRO', 'MUNICIPIO', 'AUTONOMIA', 'PROVINCIA',  
'IDENTIFICADOR', 'DATE']  
  
features = [col for col in data.columns if col not in non_features]
```

Después de seleccionar las columnas que serán los atributos de *clustering*, hay que ignorar aquellas entradas que contengan algún valor nulo en alguna de esas columnas. Si no se realiza este paso, PySpark no podría ejecutar el proceso de *clustering*.

```
data = data.na.drop(subset=features)
```

Antes de vectorizar los datos, es recomendable deshacerse de datos que sean incoherentes o poco útiles. En este caso, nos desharemos de aquellas sumas de consumo activo que sea igual a 0, porque significa que el cliente no ha consumido energía eléctrica.

```
data = data.where(sum(data[x] for x in data.columns if x.startswith("ACTIVA_H"))  
> 0)
```

Una vez eliminadas las filas con valores nulos, el siguiente paso es vectorizar los campos de *clustering*. Para ello, se utiliza el siguiente extracto de código.

```
assembler = pyspark.ml.feature.VectorAssembler(  
    inputCols = features,  
    outputCol = 'features'  
)  
  
data_transformed = assembler.transform(data)
```

Por último, una vez se han eliminado las filas con valores nulos y se han agrupado en una columna llamada **features**, guardamos los valores en un archivo Parquet.

```
data_transformed.write.save('Pedro/data.parquet', mode='overwrite')
```

Cuando se ha realizado el proceso de transformación de datos, se dispone de un archivo Parquet con información extendida y útil para su agrupación.

5.3.2 OBTENCIÓN DEL NÚMERO DE CLÚSTERS ÓPTIMO

En este apartado, se detalla el proceso mediante el cual se obtiene un número aproximado de clústers que optimiza la suma de errores al cuadrado (en inglés *SSE*, o *Sum of Squared Errors*). De esta manera, se busca un equilibrio entre el número de clústers necesarios y el error de los puntos con respecto al centro más cercano.

En primer lugar, y una vez se ha cargado el fichero con los datos transformados, se aplica el algoritmo de *clustering* K-Means para calcular el error de los datos en función del número de *clusters*. Para ello, se realiza un bucle de 2 a 100, en el que cada número representa la cantidad de grupos que se han de formar, y se calcula la suma de los errores de cada punto.

```
for k in range(k_start, k_end + 1):  
    print(k)  
  
    # Train with different clusters  
    model = pyspark.ml.clustering.KMeans(k = k)  
    model = model.fit(data)  
  
    sse_k = model.computeCost(data)  
  
    sse.append(sse_k)
```

Se emplea el algoritmo de K-Means porque se trata de un algoritmo rápido y sencillo en términos de procesamiento, y además permite una estimación del resultado final.

El resultado de este bucle se guarda en un *array* que se empleará para obtener la rodilla (*knee* en inglés) de la función. Éste es el punto de mayor curvatura de la función, y se obtiene de una manera geométrica. El punto de mayor curvatura es el que está a mayor distancia de la

línea que une el primer punto y el último [17]. A continuación, se muestra un boceto explicando el proceso.



Figura 10. Proceso de obtención de "rodilla" de una función [17]

Debido a que sólo se calcula hasta un número de *clusters* de 100, es bastante probable que el número real de *clusters* se sitúe cerca del mismo. Cuanto mayor sea el número de *clusters* calculado, mayor será la precisión del número real de grupos.

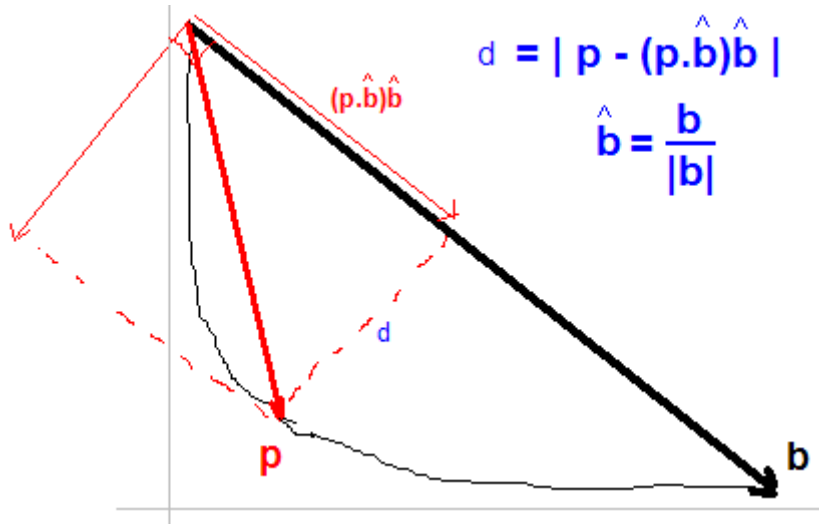

Figura 11. Suma de errores al cuadrado (dentro del cluster)

Cuando se calcula la función entre 2 y 100, el número de *clusters* óptimo resulta ser

$$k = 18$$

donde k representa el número de *clusters*. Una vez conocemos el valor aproximado del número de grupos que se han de formar, podemos proceder a la agrupación de éstos.

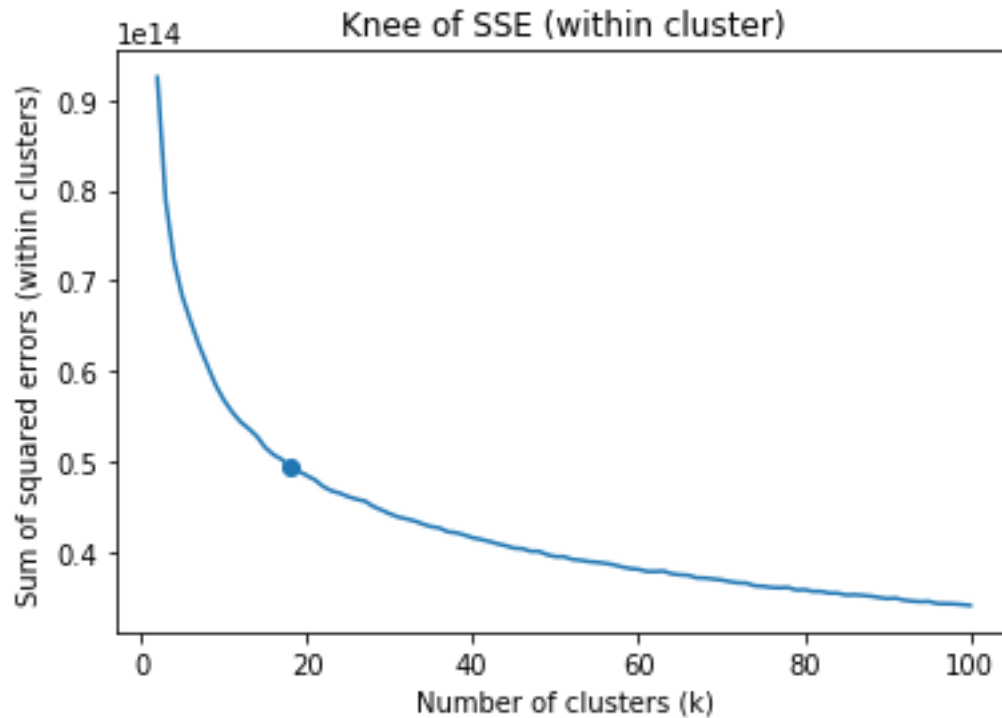
5.3.3 CLUSTERING DE LOS CONSUMOS

A continuación, realizamos la agrupación de los datos a partir de un algoritmo especificado. En este proyecto se probarán tres algoritmos, y aquél que dé mejores resultados será el seleccionado para agrupar el conjunto de datos.

5.3.3.0 Selección del Modelo

Antes de agrupar los consumos en el conjunto completo de los datos, se probará el rendimiento de los algoritmos para seleccionar el más adecuado para estos datos. Por lo

tanto, generaremos múltiples *notebooks* para ejecutar los algoritmos, y repetirlo varias veces para obtener un resultado sobre la validez del modelo. Para seleccionar un número aleatorio de elementos, debemos introducir la siguiente línea de código, donde n es el número aproximado de muestras.

```
count = electricData.count()
data = electricData.sample(False, 1.0*100000/count)
```

En primer lugar, debido a que Scikit-Learn no funciona correctamente con la cantidad de datos que tenemos, es necesario seleccionar una muestra aleatoria más pequeña para comprobar el desempeño de los algoritmos aplicados. Para ello, introducimos la siguiente

Después de cargar los datos, además de cargar los datos, se seleccionarán los datos que no son *strings* o texto. De esta manera, nos deshacemos de los atributos que no son agrupables. Cabe destacar que se seleccionará un número de filas aleatorias para la consecución de la precisión aumentada de las magnitudes estadísticas.

```
selected_cols = [item[0] for item in data.dtypes if not
item[1].startswith('string')]
selected_cols.remove('DATE')
selected_cols.remove('features')
selected_cols.remove('IDENTIFICADOR')
```

Después, aplicamos los algoritmos de *clustering* a los datos obtenidos. Como se trata de una muestra con un tamaño considerablemente menor, se empleará la librería de Python llamada *scikit-learn*, resumida en el segundo apartado de esta memoria.

```
train_table = data.select(selected_cols)
x_train = train_table.toPandas().values

# K-Means model
kmeans_model = sklearn.cluster.KMeans(n_clusters = k)
kmeans_model = kmeans_model.fit(x_train)

# Hierarchical Agglomerative Clustering
agg_model = sklearn.cluster.AgglomerativeClustering(n_clusters = k)
agg_model = agg_model.fit(x_train)

# Self-organizing map
import tensorflow as tf
from minisom import MiniSom
som = MiniSom(20, 20, len(x_train[0]))
```

```
som.random_weights_init(x_train)
som.train_random(x_train, 2000)
qnt = som.quantization(x_train)
som_model = sklearn.cluster.KMeans(n_clusters = k)
som_model = som_model.fit(qnt)
```

Con los modelos ya entrenados, obtenemos las etiquetas resultantes de cada modelo con el atributo `labels_`.

Con estos datos, se procede a la validación de los modelos. Para ello, emplearemos el índice de silueta y el coeficiente de Davis-Bouldin.

```
silhouette_kmeans = sklearn.metrics.silhouette_score(x_train,
kmeans_model.labels_)
silhouette_agg = sklearn.metrics.silhouette_score(x_train, agg_model.labels_)
silhouette_som = sklearn.metrics.silhouette_score(x_train, som_model.labels_)

davies_kmeans = sklearn.metrics.davies_bouldin_score(x_train,
kmeans_model.labels_)
davies_agg = sklearn.metrics.davies_bouldin_score(x_train, agg_model.labels_)
davies_som = sklearn.metrics.davies_bouldin_score(x_train, som_model.labels_)
```

El resultado obtenido muestra que el algoritmo de K-Means es el que mejor funciona para agrupar consumos eléctricos en este conjunto de datos, por lo que éste será el algoritmo que se aplicará al conjunto completo de los consumos eléctricos. Después de 10 iteraciones, los resultados se muestran en una tabla.

5.3.3.1 K-Means al Conjunto Total

En el apartado anterior se concluyó que el algoritmo de K-Means es el que mejor agrupa los consumos. Por lo tanto, en esta sección se implementará el modelo K-Means para hacer *clusters* de estos datos proporcionados.

```
model = pyspark.ml.clustering.KMeans(k = k)
model = model.fit(data)
centers = model.clusterCenters()
data_transformed = model.transform(data)
```

Cuando el algoritmo de *clustering* termina de ejecutarse, se genera una nueva columna llamada **prediction**, que indica el *cluster* al que ha sido asignado ese punto. Con estos datos, más todos los datos anteriores, se pueden obtener los patrones de consumo y las diferencias en ellas.

Por lo tanto, primero se han transformado los datos para que se puedan utilizar en los algoritmos de *clustering*. Posteriormente, se ha estimado el número óptimo de *clusters* para una correcta agrupación de consumos. Después, se han probado los datos con múltiples modelos de *clustering* para comprobar cuál de ellos es el más efectivo. Por último, se ha usado el mejor modelo para realizar el *clustering* de todos los datos, que acaba con unos datos modificados con una columna que indica la etiqueta asignada por este modelo.

5.3.4 OBTENCIÓN DE PATRONES

Una vez obtenidos los resultados del algoritmo K-Means, el siguiente paso es generar un archivo para su posterior lectura. Por tanto, debemos separar los *clusters* en provincias para poder mostrarlos.

Primero, mientras guardamos los *clusters*, aprovechamos para mostrar los patrones de consumo con el siguiente código.

```
patterns = []

plt.figure(figsize=(15,11))
plt.title('Active electricity consumption')
legend = []

selection =
data_transformed.groupby('CLUSTER').agg(F.collect_set('PROVINCIA').alias('PROVINCIA'))

sel = selection.collect()

for row in sel:
    c = row[0]
    print(c)

    center = centers[c][:48:2]
    pattern = np.array(center.tolist())/1000
    hours = range(1,len(pattern)+1)

    plt.plot(hours, pattern)
    legend.append(f'Cluster {sel.index(row)}')

    for prov in row[1]:
        pattern_prov = []
        pattern_prov.extend(pattern.tolist())
        pattern_prov.append(prov)
        patterns.append(pattern_prov)
```

```
plt.legend(legend)
plt.xlabel('Hour')
plt.ylabel('Total consumption (kWh)')
```

Se recogen los datos de los patrones, y se guarda en *patterns* cada patrón tantas veces como provincias tenga. Por lo tanto, el resultado será más de 50 líneas. A continuación, se procede a guardar esta información en un DataFrame de Pandas.

```
cols = [f'H{i}' for i in range(1,25)]
cols.append('PROVINCIA')
df = pd.DataFrame(patterns, columns=cols)
```

Posteriormente, se muestra en formato tabla de la cual se ha tomado una muestra para la siguiente tabla.

<i>H1</i>	<i>H2</i>	<i>H3</i>	...	<i>H23</i>	<i>H24</i>	<i>PROVINCIA</i>
0.368796	0.461548	0.739783	...	0.708051	0.554181	LAS PALMAS
0.368796	0.461548	0.739783	...	0.708051	0.554181	TERUEL
0.368796	0.461548	0.739783	...	0.708051	0.554181	HUELVA

Tabla 1. Tabla exportada para visualización

Para exportar estos datos, se usa la siguiente línea de código. Este fichero CSV será utilizado por la plataforma de visualización.

```
df.to_csv('patron_general.csv', index=False)
```

En caso de que se quiera recoger todos los datos obtenidos de este proceso, se guardan todos los datos en un archivo Parquet. A continuación, se muestra el trozo de código que muestra el proceso de anexión de los centros y su posterior guardado en el fichero.

```
cols = [f'CENTER_H{i}' for i in range(1,25)]
cols.append('CLUSTER')
centers_rows = [np.append(c[:48:2],i) for i, c in enumerate(centers)]
```

```
center_df = spark.createDataFrame(pd.DataFrame(centers_rows, columns=cols))
data_transformed = data_transformed.join(center_df,
data_transformed['prediction'] == center_df['CLUSTER'])
data_transformed = data_transformed.select([col for col in
data_transformed.columns if col != "features"])
```

De esta manera, se puede guardar la información en el archivo Parquet.

```
data_transformed.write.save('Pedro/predicted_patron_general.parquet',
mode='overwrite')
```

Cuando se cargan estos datos, se pueden obtener los centros de los *clusters* y toda la información que se ha utilizado en el DataFrame, por lo que el entorno es más sencillo de configurar para seguir con el proceso de obtención de resultados.

Capítulo 6. ANÁLISIS DE RESULTADOS

En este apartado vamos a analizar los datos obtenidos. Aunque sólo aparezca un apartado relativo a la información, sirve como referencia para conocer las medidas que se pueden obtener con el DataFrame guardado en el Parquet.

6.1 RESULTADO DE CLUSTERING

Del anterior proceso, obtenemos un DataFrame con todos los datos de los que se disponían al principio con una columna marcando la etiqueta que se le ha dado en el proceso de *clustering*. A continuación, se muestran en forma de vector de *strings* las columnas correspondientes al DataFrame guardado y cargado.

```
['ACTIVA_H1',  
'REACTIVA_H1',  
'ACTIVA_H2',  
'REACTIVA_H2',  
'ACTIVA_H3',  
'REACTIVA_H3',  
'ACTIVA_H4',  
'REACTIVA_H4',  
'ACTIVA_H5',  
'REACTIVA_H5',  
'ACTIVA_H6',  
'REACTIVA_H6',  
'ACTIVA_H7',  
'REACTIVA_H7',  
'ACTIVA_H8',  
'REACTIVA_H8',  
'ACTIVA_H9',  
'REACTIVA_H9',  
'ACTIVA_H10',  
'REACTIVA_H10',  
'ACTIVA_H11',  
'REACTIVA_H11',  
'ACTIVA_H12',  
'REACTIVA_H12',  
'ACTIVA_H13',  
'REACTIVA_H13',  
'ACTIVA_H14',  
'REACTIVA_H14',  
'ACTIVA_H15',  
'REACTIVA_H15',
```



```
'ACTIVA_H16',  
'REACTIVA_H16',  
'ACTIVA_H17',  
'REACTIVA_H17',  
'ACTIVA_H18',  
'REACTIVA_H18',  
'ACTIVA_H19',  
'REACTIVA_H19',  
'ACTIVA_H20',  
'REACTIVA_H20',  
'ACTIVA_H21',  
'REACTIVA_H21',  
'ACTIVA_H22',  
'REACTIVA_H22',  
'ACTIVA_H23',  
'REACTIVA_H23',  
'ACTIVA_H24',  
'REACTIVA_H24',  
'FECHA_ALTA_STRO',  
'TARGET_TENENCIA_CUPS',  
'IDENTIFICADOR',  
'PRODUCT',  
'CNAE_PARSED',  
'MARKET',  
'DATE',  
'AUTONOMIA',  
'PROVINCIA',  
'MUNICIPIO',  
'prediction',  
'CENTER_H1',  
'CENTER_H2',  
'CENTER_H3',  
'CENTER_H4',  
'CENTER_H5',  
'CENTER_H6',  
'CENTER_H7',  
'CENTER_H8',  
'CENTER_H9',  
'CENTER_H10',  
'CENTER_H11',  
'CENTER_H12',  
'CENTER_H13',  
'CENTER_H14',  
'CENTER_H15',  
'CENTER_H16',  
'CENTER_H17',  
'CENTER_H18',  
'CENTER_H19',  
'CENTER_H20',  
'CENTER_H21',  
'CENTER_H22',  
'CENTER_H23',  
'CENTER_H24']
```

Por lo tanto, se ha conseguido realizar el proceso de *clustering* en el rango dado, y se ha quedado guardado en el archivo Parquet.

6.2 RESULTADO DE VALIDACIÓN

En este apartado, vamos a aplicar el proyecto para obtener los patrones de consumo de un día genérico. Del código visto en Obtención de Patrones, se obtiene el siguiente resultado en: una gráfica con el consumo activo de electricidad de cada grupo.

<i>Modelo</i>	<i>Medida</i>	<i>Coficiente de silueta</i> <i>(más es mejor)</i>	<i>Índice de Davies-Bouldin</i> <i>(menos es mejor)</i>
K-Means	Media	0.1684225294594124	1.8225561298363857
	Desviación típica	0.008262071897693056	0.07409638890685433
Agglomerative Hierarchical Clustering	Media	0.11575766552131617	2.179747967810059
	Desviación típica	0.04462514213628116	0.14289644187097772
Self-organizing Map + K-Means	Media	0.10312327829937665	2.521075664604365
	Desviación típica	0.025978882772070375	0.09443380394183885

Tabla 2. Resultados de validación de modelos (día genérico)

Aunque esta tabla sólo está calculada para el patrón general, es un reflejo de los resultados que se obtienen en las otras muestras utilizadas. En todos los rangos de datos comprobados, el algoritmo K-Means recibe una puntuación más alta en el coeficiente de silueta, mientras que AHC y SOM tienen una varianza mayor.

Por lo tanto, parece que el algoritmo *K-Means* es el más efectivo para este proyecto y este tipo de datos.

6.3 EJEMPLO DE USO DE PATRONES

A continuación, obtenemos la información de un grupo de consumo eléctrico. Aunque no es objeto de este trabajo, es importante añadirlo para comprobar que los datos son accesibles y fáciles de manipular.

Por ejemplo, si se quieren obtener los clusters calculados en K-Means, se usa el código siguiente.

```
clusters = electricData.select(pattern_cols).distinct().toPandas().values
```

O en el caso de querer obtener otros valores, se pueden utilizar diferentes funciones disponibles en PySpark.

6.3.1 DÍA GENÉRICO

Primero tomamos todos los datos en conjunto para comprobar el resultado que se obtiene.



Figura 12. Patrones de consumo generados (día genérico)

Comprobamos que efectivamente existen varios grupos de consumo, y parece que el patrón más alto es el relacionado con el consumo industrial, ya que requieren más consumo que el resto.

Además, se puede apreciar una cantidad de consumos más pequeña, pero son más numerosos. Es aquí donde se puede ver el consumo residencial, con patrones diferentes para cada tipo de casa o uso.

Para ver el comportamiento en función de grupos, con filtrar la información y calcular la media y la desviación típica, se puede obtener valores del consumo más visuales. Por ejemplo, si dividimos por el tipo de mercado, obtenemos los siguientes gráficos.

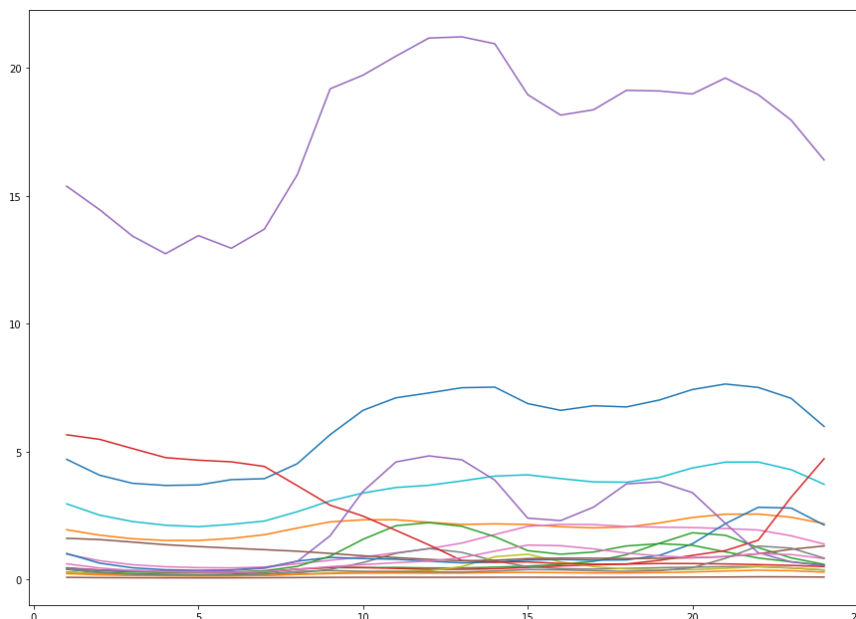

Figura 13. Gráfico de barras del consumo residencial



Figura 14. Gráfico de barras de consumo industrial

Se puede apreciar que hay mucha varianza en los datos, por lo que es buena idea añadir más datos y reducir la dimensionalidad con PCA.

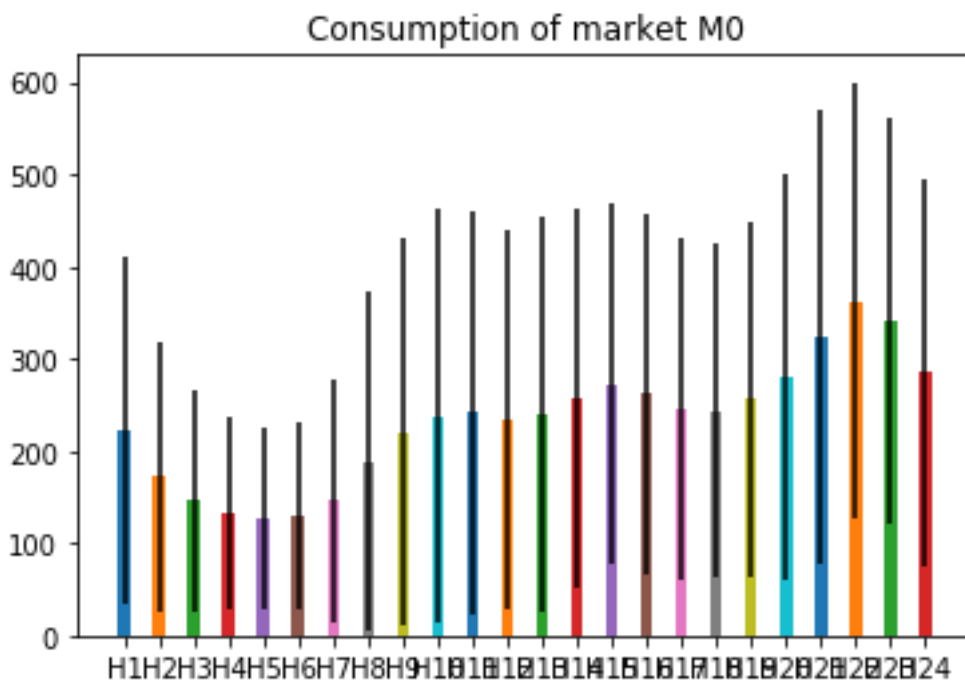
Capítulo 7. CONCLUSIONES Y TRABAJOS FUTUROS

En este proyecto se ha sido capaz de recoger una cantidad muy grande de datos, y se ha podido realizar operaciones de *clustering* sobre ellos. En primer lugar, se han transformado los datos para después procesarlos correctamente en PySpark. A continuación, se ha estimado el número de *clusters* necesarios para optimizar el error dentro de los mismos, y se ha seleccionado el modelo acorde al índice que proporcionaba mejores resultados, que ha resultado ser K-Means. Cuando se realiza el algoritmo de *clustering*, obtenemos un resultado que después se puede utilizar para su posterior visualización.

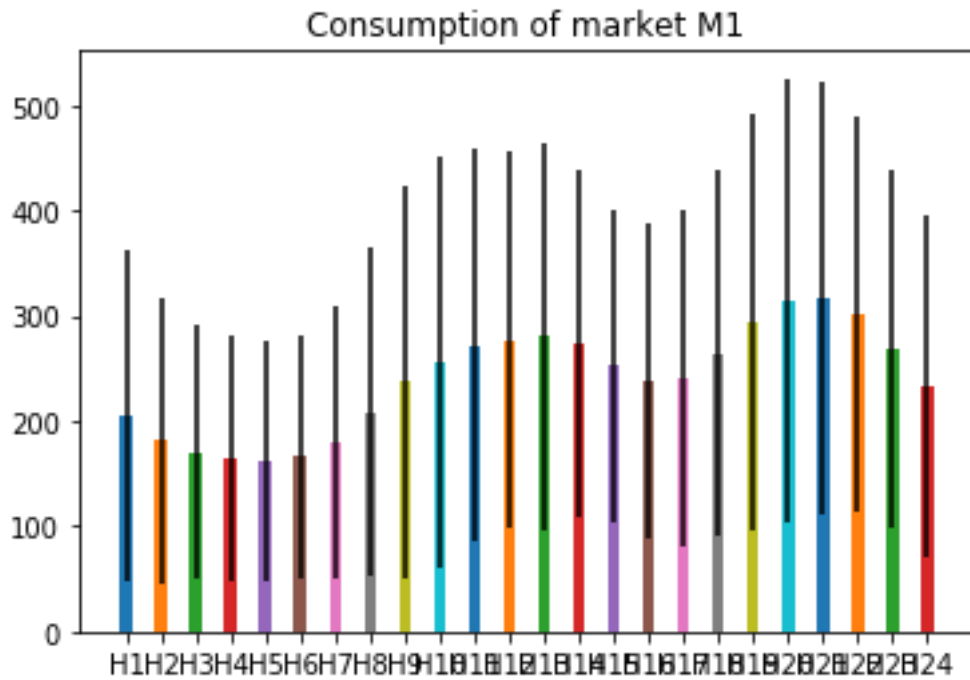
En cuanto a la parte de selección de modelo, lo previsto era obtener un valor mejor para el algoritmo de *Agglomerative Hierarchical Clustering* por su cercanía de diseño al del proyecto. Con el proyecto más avanzado, la nueva previsión era obtener un resultado mejor al aplicar la red neuronal denominada *Self-Organizing Map*. Sin embargo, el modelo de K-Means es el que mejores resultados de *clustering* ofrece. Por tanto, el *clustering* de los datos se ha hecho con el mismo modelo que empleó Beatriz en su trabajo de fin de grado.

Aun así, este proyecto ha centrado las bases de modularización de la aplicación para realizar diferentes operaciones simultáneamente. Es decir, poder tener activos más de un *notebook* en el servidor. Gracias a la separación de funcionalidades, se ha podido meter más información a DataFrame para que resulte más sencillo el entendimiento a los usuarios. Por lo tanto, los dos primeros objetivos se han satisfecho.

En cuanto al tercer objetivo de proporcionar un modelo de predicción, se han sentado las bases para realizar en el futuro un modelo de validación. Para realizar la validación del modelo para la predicción, se pueden emplear índices internos o valores externos. En este caso sólo se han empleado los índices internos, pero para la parte de valores externos se puede realizar lo que se explica en el siguiente párrafo.

Una vez se disponen de los datos para hacer el proceso de *clustering*, habría que dividirlo en dos grupos, uno de entrenamiento y otro de evaluación. Después, se generarían dos modelos de *clustering*, uno con el conjunto de entrenamiento y otro con el completo. Una vez se tienen los modelos, lo siguiente es usar el modelo que usa los datos de entrenamiento para clasificar los de evaluación y, después, compararlo con el modelo del conjunto completo de datos. De ahí se sacaría un índice que permitiría conocer la capacidad predictiva del algoritmo en cuestión.

Por último, será necesario añadir más información al proyecto. En este proyecto se ha añadido un fichero CSV con los datos disponibles en el INE [18]. Pero, al añadir más datos, entra la “maldición de la dimensionalidad” en juego, que implica el sobreajuste del modelo a los datos. Para reducir la dimensionalidad, lo ideal es aplicar PCA para reducir las coordenadas a una suma de vectores más sencilla. Por lo tanto, sería ideal comprobar los algoritmos de *clustering* para cada valor de dimensionalidad de PCA (obtención del número de *clusters* y selección del modelo).

Capítulo 8. BIBLIOGRAFÍA

- [1] Wikipedia, «Macrodatos,» [En línea]. Available: <https://es.wikipedia.org/wiki/Macrodatos>. [Último acceso: 10 Julio 2019].
- [2] «Google Trends,» [En línea]. Available: <https://trends.google.es/trends/explore?date=all&geo=ES&q=big%20data>. [Último acceso: 10 Julio 2019].
- [3] S. Ledo, «España ya mide la luz con contadores inteligentes,» El Periódico, Madrid, 2018.
- [4] N. San Esteban, «Esto es lo que pagas en tu factura de la luz: la mitad, costes no relacionados con el suministro,» El Periódico, 2019.
- [5] B. Torreiro, «Identificación de Patrones de Comportamiento de Consumo en el Mercado Eléctrico en Entornos Big Data,» Escuela Técnica Superior de Ingeniería (ICAI), Madrid, 2018.
- [6] «Apache Spark,» [En línea]. Available: <https://spark.apache.org/>.
- [7] «Apache Spark 2.4.3 SQL Guide,» [En línea]. Available: <https://spark.apache.org/docs/latest/sql-programming-guide.html>. [Último acceso: 10 Julio 2019].
- [8] «Apache Spark 2.4.3 Parquet Files,» [En línea]. Available: <https://spark.apache.org/docs/latest/sql-data-sources-parquet.html>. [Último acceso: 10 Julio 2019].
- [9] Wikipedia, «Aprendizaje Automático,» [En línea]. Available: https://es.wikipedia.org/wiki/Aprendizaje_autom%C3%A1tico. [Último acceso: 10 Julio 2019].
- [10] Vizzuality, «BBVA Tourism,» [En línea]. Available: <http://bbvatourism.vizzuality.com/>. [Último acceso: 10 Julio 2019].
- [11] L. Maram, «Qué es 'Marketing 4.0' de Philip Kotler,» Luis Maram Comunicación Digital, 2017.
- [12] Scikit-Learn, «Clustering Guide,» [En línea]. Available: <https://scikit-learn.org/stable/modules/clustering.html#k-means>. [Último acceso: 10 Julio 2019].

- [13] Wikipedia, «Mapa autoorganizado,» [En línea]. Available: https://es.wikipedia.org/wiki/Mapa_autoorganizado. [Último acceso: 10 Julio 2019].
- [14] Scikit-Learn, «Silhouette Score,» [En línea]. Available: https://scikit-learn.org/stable/modules/generated/sklearn.metrics.silhouette_score.html. [Último acceso: 10 Julio 2019].
- [15] Scikit-Learn, «Davies-Bouldin Score,» [En línea]. Available: https://scikit-learn.org/stable/modules/generated/sklearn.metrics.davies_bouldin_score.html. [Último acceso: 10 Julio 2019].
- [16] Wikipedia, «Evaluación Interna,» [En línea]. Available: https://es.wikipedia.org/wiki/An%C3%A1lisis_de_grupos#Evaluaci%C3%B3n_interna. [Último acceso: 10 Julio 2019].
- [17] M. Singh, «Find Knee of Curve,» [En línea]. Available: https://datapatform.cloud.ibm.com/analytics/notebooks/54d79c2a-f155-40ec-93ec-ed05b58afa39/view?access_token=6d8ec910cf2a1b3901c721fcb94638563cd646fe14400fecbb76cea6aaae2fb1. [Último acceso: 10 Julio 2019].
- [18] «Fichero con todas las provincias,» INE, [En línea]. Available: <https://www.ine.es/daco/daco42/codmun/codmunmapa.htm>. [Último acceso: 1 Junio 2019].
- [19] Wikipedia, «Análisis de grupos,» [En línea]. Available: https://es.wikipedia.org/wiki/An%C3%A1lisis_de_grupos#Evaluaci%C3%B3n_interna. [Último acceso: 10 Julio 2019].

ANEXO A. TABLA DE MUNICIPIOS

<i>AUTONOMIA</i>	<i>PROVINCIA</i>	<i>MUNICIPIO</i>
PAIS VASCO	ALAVA	AGURAIN/SALVATIERRA
PAIS VASCO	ALAVA	ALEGRIA-DULANTZI
PAIS VASCO	ALAVA	AMURRIO
PAIS VASCO	ALAVA	AÑANA
PAIS VASCO	ALAVA	ARAMAIO
PAIS VASCO	ALAVA	ARMIÑON
PAIS VASCO	ALAVA	ARRAIA-MAEZTU
PAIS VASCO	ALAVA	ARRATZUA-UBARRUNDIA
PAIS VASCO	ALAVA	ARTZINIEGA
PAIS VASCO	ALAVA	ASPARRENA
PAIS VASCO	ALAVA	AYALA/AIARA
PAIS VASCO	ALAVA	BAÑOS DE EBRO/MAÑUETA
PAIS VASCO	ALAVA	BARRUNDIA
PAIS VASCO	ALAVA	BERANTEVILLA
PAIS VASCO	ALAVA	BERNEDO
PAIS VASCO	ALAVA	CAMPEZO/KANPEZU
PAIS VASCO	ALAVA	ELBURGO/BURGELU
PAIS VASCO	ALAVA	ELCIEGO
PAIS VASCO	ALAVA	ELVILLAR/BILAR
PAIS VASCO	ALAVA	ERRIBERABEITIA
PAIS VASCO	ALAVA	ERRIBERAGOITIA/RIBERA ALTA
PAIS VASCO	ALAVA	HARANA/VALLE DE ARANA
PAIS VASCO	ALAVA	IRUÑA OKA/IRUÑA DE OCA
PAIS VASCO	ALAVA	IRURAIZ-GAUNA
PAIS VASCO	ALAVA	KRIPAN
PAIS VASCO	ALAVA	KUARTANGO
PAIS VASCO	ALAVA	LABASTIDA/BASTIDA
PAIS VASCO	ALAVA	LAGRAN
PAIS VASCO	ALAVA	LAGUARDIA
PAIS VASCO	ALAVA	LANCIEGO/LANTZIEGO
PAIS VASCO	ALAVA	LANTARON
PAIS VASCO	ALAVA	LAPUEBLA DE LABARCA
PAIS VASCO	ALAVA	LAUDIO/LLODIO
PAIS VASCO	ALAVA	LEGUTIO

PAIS VASCO	ALAVA	LEZA
PAIS VASCO	ALAVA	MOREDA DE ALAVA/MOREDA ARABA
PAIS VASCO	ALAVA	NAVARIDAS
PAIS VASCO	ALAVA	OKONDO
PAIS VASCO	ALAVA	OYON-OION
PAIS VASCO	ALAVA	PEÑACERRADA-URIZAHARRA
PAIS VASCO	ALAVA	SAMANIEGO
PAIS VASCO	ALAVA	SAN MILLAN/DONEMILIAGA
PAIS VASCO	ALAVA	URKABUSTAIZ
PAIS VASCO	ALAVA	VALDEGOVIA/GAUBEA
PAIS VASCO	ALAVA	VILLABUENA DE ALAVA/ESKUERNAGA
PAIS VASCO	ALAVA	VITORIA-GASTEIZ
PAIS VASCO	ALAVA	YECORA/IEKORA
PAIS VASCO	ALAVA	ZALDUONDO
PAIS VASCO	ALAVA	ZAMBRANA
PAIS VASCO	ALAVA	ZIGOITIA
PAIS VASCO	ALAVA	ZUIA
CASTILLA LA MANCHA	ALBACETE	ABENGIBRE
CASTILLA LA MANCHA	ALBACETE	ALATOZ
CASTILLA LA MANCHA	ALBACETE	ALBACETE
CASTILLA LA MANCHA	ALBACETE	ALBATANA
CASTILLA LA MANCHA	ALBACETE	ALBOREA
CASTILLA LA MANCHA	ALBACETE	ALCADOZO
CASTILLA LA MANCHA	ALBACETE	ALCALA DEL JUCAR
CASTILLA LA MANCHA	ALBACETE	ALCARAZ
CASTILLA LA MANCHA	ALBACETE	ALMANSA
CASTILLA LA MANCHA	ALBACETE	ALPERA
CASTILLA LA MANCHA	ALBACETE	AYNA
CASTILLA LA MANCHA	ALBACETE	BALAZOTE
CASTILLA LA MANCHA	ALBACETE	BALLESTERO (EL)
CASTILLA LA MANCHA	ALBACETE	BALSA DE VES
CASTILLA LA MANCHA	ALBACETE	BARRAX
CASTILLA LA MANCHA	ALBACETE	BIENSERVIDA
CASTILLA LA MANCHA	ALBACETE	BOGARRA
CASTILLA LA MANCHA	ALBACETE	BONETE
CASTILLA LA MANCHA	ALBACETE	BONILLO (EL)
CASTILLA LA MANCHA	ALBACETE	CARCELEN
CASTILLA LA MANCHA	ALBACETE	CASAS DE JUAN NUÑEZ
CASTILLA LA MANCHA	ALBACETE	CASAS DE LAZARO
CASTILLA LA MANCHA	ALBACETE	CASAS DE VES
CASTILLA LA MANCHA	ALBACETE	CASAS-IBAÑEZ

CASTILLA LA MANCHA	ALBACETE	CAUDETE
CASTILLA LA MANCHA	ALBACETE	CENIZATE
CASTILLA LA MANCHA	ALBACETE	CHINCHILLA DE MONTE-ARAGON
CASTILLA LA MANCHA	ALBACETE	CORRAL-RUBIO
CASTILLA LA MANCHA	ALBACETE	COTILLAS
CASTILLA LA MANCHA	ALBACETE	ELCHE DE LA SIERRA
CASTILLA LA MANCHA	ALBACETE	FEREZ
CASTILLA LA MANCHA	ALBACETE	FUENSANTA
CASTILLA LA MANCHA	ALBACETE	FUENTE-ALAMO
CASTILLA LA MANCHA	ALBACETE	FUENTEALBILLA
CASTILLA LA MANCHA	ALBACETE	GINETA (LA)
CASTILLA LA MANCHA	ALBACETE	GOLOSALVO
CASTILLA LA MANCHA	ALBACETE	HELLIN
CASTILLA LA MANCHA	ALBACETE	HERRERA (LA)
CASTILLA LA MANCHA	ALBACETE	HIGUERUELA
CASTILLA LA MANCHA	ALBACETE	HOYA-GONZALO
CASTILLA LA MANCHA	ALBACETE	JORQUERA
CASTILLA LA MANCHA	ALBACETE	LETUR
CASTILLA LA MANCHA	ALBACETE	LEZUZA
CASTILLA LA MANCHA	ALBACETE	LIETOR
CASTILLA LA MANCHA	ALBACETE	MADRIGUERAS
CASTILLA LA MANCHA	ALBACETE	MAHORA
CASTILLA LA MANCHA	ALBACETE	MASEGOSO
CASTILLA LA MANCHA	ALBACETE	MINAYA
CASTILLA LA MANCHA	ALBACETE	MOLINICOS
CASTILLA LA MANCHA	ALBACETE	MONTALVOS
CASTILLA LA MANCHA	ALBACETE	MONTEALEGRE DEL CASTILLO
CASTILLA LA MANCHA	ALBACETE	MOTILLEJA
CASTILLA LA MANCHA	ALBACETE	MUNERA
CASTILLA LA MANCHA	ALBACETE	NAVAS DE JORQUERA
CASTILLA LA MANCHA	ALBACETE	NERPIO
CASTILLA LA MANCHA	ALBACETE	ONTUR
CASTILLA LA MANCHA	ALBACETE	OSSA DE MONTIEL
CASTILLA LA MANCHA	ALBACETE	PATERNA DEL MADERA
CASTILLA LA MANCHA	ALBACETE	PEÑAS DE SAN PEDRO
CASTILLA LA MANCHA	ALBACETE	PEÑASCOSA
CASTILLA LA MANCHA	ALBACETE	PETROLA
CASTILLA LA MANCHA	ALBACETE	POVEDILLA
CASTILLA LA MANCHA	ALBACETE	POZO CAÑADA
CASTILLA LA MANCHA	ALBACETE	POZOHONDO
CASTILLA LA MANCHA	ALBACETE	POZO-LORENTE

CASTILLA LA MANCHA	ALBACETE	POZUELO
CASTILLA LA MANCHA	ALBACETE	RECUEJA (LA)
CASTILLA LA MANCHA	ALBACETE	RIOPAR
CASTILLA LA MANCHA	ALBACETE	ROBLEDO
CASTILLA LA MANCHA	ALBACETE	RODA (LA)
CASTILLA LA MANCHA	ALBACETE	SALOBRE
CASTILLA LA MANCHA	ALBACETE	SAN PEDRO
CASTILLA LA MANCHA	ALBACETE	SOCOVO
CASTILLA LA MANCHA	ALBACETE	TARAZONA DE LA MANCHA
CASTILLA LA MANCHA	ALBACETE	TOBARRA
CASTILLA LA MANCHA	ALBACETE	VALDEGANGA
CASTILLA LA MANCHA	ALBACETE	VIANOS
CASTILLA LA MANCHA	ALBACETE	VILLA DE VES
CASTILLA LA MANCHA	ALBACETE	VILLALGORDO DEL JUCAR
CASTILLA LA MANCHA	ALBACETE	VILLAMALEA
CASTILLA LA MANCHA	ALBACETE	VILLAPALACIOS
CASTILLA LA MANCHA	ALBACETE	VILLARROBLEDO
CASTILLA LA MANCHA	ALBACETE	VILLATOYA
CASTILLA LA MANCHA	ALBACETE	VILLAVALIENTE
CASTILLA LA MANCHA	ALBACETE	VILLAVERDE DE GUADALIMAR
CASTILLA LA MANCHA	ALBACETE	VIVEROS
CASTILLA LA MANCHA	ALBACETE	YESTE
COMUNIDAD		
VALENCIANA	ALICANTE	AGOST
COMUNIDAD		
VALENCIANA	ALICANTE	AGRES
COMUNIDAD		
VALENCIANA	ALICANTE	AIGÜES
COMUNIDAD		
VALENCIANA	ALICANTE	ALBATERA
COMUNIDAD		
VALENCIANA	ALICANTE	ALCALALI
COMUNIDAD		
VALENCIANA	ALICANTE	ALCOCER DE PLANES
COMUNIDAD		
VALENCIANA	ALICANTE	ALCOLEJA
COMUNIDAD		
VALENCIANA	ALICANTE	ALCOY/ALCOI
COMUNIDAD		
VALENCIANA	ALICANTE	ALFAFARA
COMUNIDAD		
VALENCIANA	ALICANTE	ALFAS DEL PI (L')

COMUNIDAD VALENCIANA	ALICANTE	ALGORFA
COMUNIDAD VALENCIANA	ALICANTE	ALGUEÑA
COMUNIDAD VALENCIANA	ALICANTE	ALICANTE/ALACANT
COMUNIDAD VALENCIANA	ALICANTE	ALMORADI
COMUNIDAD VALENCIANA	ALICANTE	ALMUDAINA
COMUNIDAD VALENCIANA	ALICANTE	ALQUERIA D'ASNAR (L')
COMUNIDAD VALENCIANA	ALICANTE	ALTEA
COMUNIDAD VALENCIANA	ALICANTE	ASPE
COMUNIDAD VALENCIANA	ALICANTE	ATZUBIA (L')
COMUNIDAD VALENCIANA	ALICANTE	BALONES
COMUNIDAD VALENCIANA	ALICANTE	BANYERES DE MARIOLA
COMUNIDAD VALENCIANA	ALICANTE	BENASAU
COMUNIDAD VALENCIANA	ALICANTE	BENEIXAMA
COMUNIDAD VALENCIANA	ALICANTE	BENEJUZAR
COMUNIDAD VALENCIANA	ALICANTE	BENFERRI
COMUNIDAD VALENCIANA	ALICANTE	BENIARBEIG
COMUNIDAD VALENCIANA	ALICANTE	BENIARDA
COMUNIDAD VALENCIANA	ALICANTE	BENIARRES
COMUNIDAD VALENCIANA	ALICANTE	BENIDOLEIG
COMUNIDAD VALENCIANA	ALICANTE	BENIDORM
COMUNIDAD VALENCIANA	ALICANTE	BENIFALLIM
COMUNIDAD VALENCIANA	ALICANTE	BENIFATO
COMUNIDAD VALENCIANA	ALICANTE	BENIGEMBLA

COMUNIDAD VALENCIANA	ALICANTE	BENIJOFAR
COMUNIDAD VALENCIANA	ALICANTE	BENILLOBA
COMUNIDAD VALENCIANA	ALICANTE	BENILLUP
COMUNIDAD VALENCIANA	ALICANTE	BENIMANTELL
COMUNIDAD VALENCIANA	ALICANTE	BENIMARFULL
COMUNIDAD VALENCIANA	ALICANTE	BENIMASSOT
COMUNIDAD VALENCIANA	ALICANTE	BENIMELI
COMUNIDAD VALENCIANA	ALICANTE	BENISSA
COMUNIDAD VALENCIANA	ALICANTE	BENITACHELL/POBLE NOU DE BENITATXELL (EL)
COMUNIDAD VALENCIANA	ALICANTE	BIAR
COMUNIDAD VALENCIANA	ALICANTE	BIGASTRO
COMUNIDAD VALENCIANA	ALICANTE	BOLULLA
COMUNIDAD VALENCIANA	ALICANTE	BUSOT
COMUNIDAD VALENCIANA	ALICANTE	CALLOSA DE SEGURA
COMUNIDAD VALENCIANA	ALICANTE	CALLOSA D'EN SARRIA
COMUNIDAD VALENCIANA	ALICANTE	CALP
COMUNIDAD VALENCIANA	ALICANTE	CAMPELLO (EL)
COMUNIDAD VALENCIANA	ALICANTE	CAMPO DE MIRRA/CAMP DE MIRRA (EL)
COMUNIDAD VALENCIANA	ALICANTE	CAÑADA
COMUNIDAD VALENCIANA	ALICANTE	CASTALLA
COMUNIDAD VALENCIANA	ALICANTE	CASTELL DE CASTELLS
COMUNIDAD VALENCIANA	ALICANTE	CASTELL DE GUADALEST (EL)
COMUNIDAD VALENCIANA	ALICANTE	CATRAL

COMUNIDAD VALENCIANA	ALICANTE	COCENTAINA
COMUNIDAD VALENCIANA	ALICANTE	CONFRIDES
COMUNIDAD VALENCIANA	ALICANTE	COX
COMUNIDAD VALENCIANA	ALICANTE	CREVILLEN
COMUNIDAD VALENCIANA	ALICANTE	DAYA NUEVA
COMUNIDAD VALENCIANA	ALICANTE	DAYA VIEJA
COMUNIDAD VALENCIANA	ALICANTE	DENIA
COMUNIDAD VALENCIANA	ALICANTE	DOLORES
COMUNIDAD VALENCIANA	ALICANTE	ELCHE/ELX
COMUNIDAD VALENCIANA	ALICANTE	ELDA
COMUNIDAD VALENCIANA	ALICANTE	FACHECA
COMUNIDAD VALENCIANA	ALICANTE	FAMORCA
COMUNIDAD VALENCIANA	ALICANTE	FINESTRAT
COMUNIDAD VALENCIANA	ALICANTE	FONDO DE LES NEUS (EL)/HONDON DE LAS NIEVES
COMUNIDAD VALENCIANA	ALICANTE	FORMENTERA DEL SEGURA
COMUNIDAD VALENCIANA	ALICANTE	GAIANES
COMUNIDAD VALENCIANA	ALICANTE	GATA DE GORGOS
COMUNIDAD VALENCIANA	ALICANTE	GORGA
COMUNIDAD VALENCIANA	ALICANTE	GRANJA DE ROCAMORA
COMUNIDAD VALENCIANA	ALICANTE	GUARDAMAR DEL SEGURA
COMUNIDAD VALENCIANA	ALICANTE	HONDON DE LOS FRAILES
COMUNIDAD VALENCIANA	ALICANTE	IBI
COMUNIDAD VALENCIANA	ALICANTE	JACARILLA

COMUNIDAD VALENCIANA	ALICANTE	JAVEA/XABIA
COMUNIDAD VALENCIANA	ALICANTE	JIJONA/XIXONA
COMUNIDAD VALENCIANA	ALICANTE	LLIBER
COMUNIDAD VALENCIANA	ALICANTE	LORCHA/ORXA (L')
COMUNIDAD VALENCIANA	ALICANTE	MILLENA
COMUNIDAD VALENCIANA	ALICANTE	MONFORTE DEL CID
COMUNIDAD VALENCIANA	ALICANTE	MONOVAR/MONOVER
COMUNIDAD VALENCIANA	ALICANTE	MONTESINOS (LOS)
COMUNIDAD VALENCIANA	ALICANTE	MURLA
COMUNIDAD VALENCIANA	ALICANTE	MURO DE ALCOY
COMUNIDAD VALENCIANA	ALICANTE	MUTXAMEL
COMUNIDAD VALENCIANA	ALICANTE	NOVELDA
COMUNIDAD VALENCIANA	ALICANTE	NUCIA (LA)
COMUNIDAD VALENCIANA	ALICANTE	ONDARA
COMUNIDAD VALENCIANA	ALICANTE	ONIL
COMUNIDAD VALENCIANA	ALICANTE	ORBA
COMUNIDAD VALENCIANA	ALICANTE	ORIHUELA
COMUNIDAD VALENCIANA	ALICANTE	ORXETA
COMUNIDAD VALENCIANA	ALICANTE	PARCENT
COMUNIDAD VALENCIANA	ALICANTE	PEDREGUER
COMUNIDAD VALENCIANA	ALICANTE	PEGO
COMUNIDAD VALENCIANA	ALICANTE	PENAGUILA
COMUNIDAD VALENCIANA	ALICANTE	PETRER

COMUNIDAD VALENCIANA	ALICANTE	PILAR DE LA HORADADA
COMUNIDAD VALENCIANA	ALICANTE	PINOS (EL)/PINOSO
COMUNIDAD VALENCIANA	ALICANTE	PLANES
COMUNIDAD VALENCIANA	ALICANTE	POBLETS (ELS)
COMUNIDAD VALENCIANA	ALICANTE	POLOP
COMUNIDAD VALENCIANA	ALICANTE	QUATRETONDETA
COMUNIDAD VALENCIANA	ALICANTE	RAFAL
COMUNIDAD VALENCIANA	ALICANTE	RAFOL D'ALMUNIA (EL)
COMUNIDAD VALENCIANA	ALICANTE	REDOVAN
COMUNIDAD VALENCIANA	ALICANTE	RELLEU
COMUNIDAD VALENCIANA	ALICANTE	ROJALES
COMUNIDAD VALENCIANA	ALICANTE	ROMANA (LA)
COMUNIDAD VALENCIANA	ALICANTE	SAGRA
COMUNIDAD VALENCIANA	ALICANTE	SALINAS
COMUNIDAD VALENCIANA	ALICANTE	SAN FULGENCIO
COMUNIDAD VALENCIANA	ALICANTE	SAN ISIDRO
COMUNIDAD VALENCIANA	ALICANTE	SAN MIGUEL DE SALINAS
COMUNIDAD VALENCIANA	ALICANTE	SAN VICENTE DEL RASPEIG/SANT VICENT DEL RASPEIG
COMUNIDAD VALENCIANA	ALICANTE	SANET Y NEGRALS
COMUNIDAD VALENCIANA	ALICANTE	SANT JOAN D'ALACANT
COMUNIDAD VALENCIANA	ALICANTE	SANTA POLA
COMUNIDAD VALENCIANA	ALICANTE	SAX
COMUNIDAD VALENCIANA	ALICANTE	SELLA

COMUNIDAD VALENCIANA	ALICANTE	SENIJA
COMUNIDAD VALENCIANA	ALICANTE	TARBENA
COMUNIDAD VALENCIANA	ALICANTE	TEULADA
COMUNIDAD VALENCIANA	ALICANTE	TIBI
COMUNIDAD VALENCIANA	ALICANTE	TOLLOS
COMUNIDAD VALENCIANA	ALICANTE	TORMOS
COMUNIDAD VALENCIANA	ALICANTE	TORREMANZANAS/TORRE DE LES MAÇANES (LA)
COMUNIDAD VALENCIANA	ALICANTE	TORREVIEJA
COMUNIDAD VALENCIANA	ALICANTE	VALL D'ALCALA (LA)
COMUNIDAD VALENCIANA	ALICANTE	VALL DE GALLINERA
COMUNIDAD VALENCIANA	ALICANTE	VALL DE LAGUAR (LA)
COMUNIDAD VALENCIANA	ALICANTE	VALL D'EBO (LA)
COMUNIDAD VALENCIANA	ALICANTE	VERGER (EL)
COMUNIDAD VALENCIANA	ALICANTE	VILLAJOSYA/VILA JOIOSA (LA)
COMUNIDAD VALENCIANA	ALICANTE	VILLENA
COMUNIDAD VALENCIANA	ALICANTE	XALO
ANDALUCIA	ALMERIA	ABLA
ANDALUCIA	ALMERIA	ABRUCENA
ANDALUCIA	ALMERIA	ADRA
ANDALUCIA	ALMERIA	ALBANCHEZ
ANDALUCIA	ALMERIA	ALBOLODUY
ANDALUCIA	ALMERIA	ALBOX
ANDALUCIA	ALMERIA	ALCOLEA
ANDALUCIA	ALMERIA	ALCONTAR
ANDALUCIA	ALMERIA	ALCUDIA DE MONTEAGUD
ANDALUCIA	ALMERIA	ALHABIA
ANDALUCIA	ALMERIA	ALHAMA DE ALMERIA
ANDALUCIA	ALMERIA	ALICUN

ANDALUCIA	ALMERIA	ALMERIA
ANDALUCIA	ALMERIA	ALMOCITA
ANDALUCIA	ALMERIA	ALSODUX
ANDALUCIA	ALMERIA	ANTAS
ANDALUCIA	ALMERIA	ARBOLEAS
ANDALUCIA	ALMERIA	ARMUÑA DE ALMANZORA
ANDALUCIA	ALMERIA	BACARES
ANDALUCIA	ALMERIA	BALANEGRA
ANDALUCIA	ALMERIA	BAYARCAL
ANDALUCIA	ALMERIA	BAYARQUE
ANDALUCIA	ALMERIA	BEDAR
ANDALUCIA	ALMERIA	BEIRES
ANDALUCIA	ALMERIA	BENAHADUX
ANDALUCIA	ALMERIA	BENITAGLA
ANDALUCIA	ALMERIA	BENIZALON
ANDALUCIA	ALMERIA	BENTARIQUE
ANDALUCIA	ALMERIA	BERJA
ANDALUCIA	ALMERIA	CANJAYAR
ANDALUCIA	ALMERIA	CANTORIA
ANDALUCIA	ALMERIA	CARBONERAS
ANDALUCIA	ALMERIA	CASTRO DE FILABRES
ANDALUCIA	ALMERIA	CHERCOS
ANDALUCIA	ALMERIA	CHIRIVEL
ANDALUCIA	ALMERIA	COBDAR
ANDALUCIA	ALMERIA	CUEVAS DEL ALMANZORA
ANDALUCIA	ALMERIA	DALIAS
ANDALUCIA	ALMERIA	EJIDO (EL)
ANDALUCIA	ALMERIA	ENIX
ANDALUCIA	ALMERIA	FELIX
ANDALUCIA	ALMERIA	FINES
ANDALUCIA	ALMERIA	FIÑANA
ANDALUCIA	ALMERIA	FONDON
ANDALUCIA	ALMERIA	GADOR
ANDALUCIA	ALMERIA	GALLARDOS (LOS)
ANDALUCIA	ALMERIA	GARRUCHA
ANDALUCIA	ALMERIA	GERGAL
ANDALUCIA	ALMERIA	HUECIJA
ANDALUCIA	ALMERIA	HUERCAL DE ALMERIA
ANDALUCIA	ALMERIA	HUERCAL-OVERA
ANDALUCIA	ALMERIA	ILLAR
ANDALUCIA	ALMERIA	INSTINCION

ANDALUCIA	ALMERIA	LAROYA
ANDALUCIA	ALMERIA	LAUJAR DE ANDARAX
ANDALUCIA	ALMERIA	LIJAR
ANDALUCIA	ALMERIA	LUBRIN
ANDALUCIA	ALMERIA	LUCAINENA DE LAS TORRES
ANDALUCIA	ALMERIA	LUCAR
ANDALUCIA	ALMERIA	MACAEL
ANDALUCIA	ALMERIA	MARIA
ANDALUCIA	ALMERIA	MOJACAR
ANDALUCIA	ALMERIA	MOJONERA (LA)
ANDALUCIA	ALMERIA	NACIMIENTO
ANDALUCIA	ALMERIA	NIJAR
ANDALUCIA	ALMERIA	OHANES
ANDALUCIA	ALMERIA	OLULA DE CASTRO
ANDALUCIA	ALMERIA	OLULA DEL RIO
ANDALUCIA	ALMERIA	ORIA
ANDALUCIA	ALMERIA	PADULES
ANDALUCIA	ALMERIA	PARTALOA
ANDALUCIA	ALMERIA	PATERNA DEL RIO
ANDALUCIA	ALMERIA	PECHINA
ANDALUCIA	ALMERIA	PULPI
ANDALUCIA	ALMERIA	PURCHENA
ANDALUCIA	ALMERIA	RAGOL
ANDALUCIA	ALMERIA	RIOJA
ANDALUCIA	ALMERIA	ROQUETAS DE MAR
ANDALUCIA	ALMERIA	SANTA CRUZ DE MARCHENA
ANDALUCIA	ALMERIA	SANTA FE DE MONDUJAR
ANDALUCIA	ALMERIA	SENES
ANDALUCIA	ALMERIA	SERON
ANDALUCIA	ALMERIA	SIERRO
ANDALUCIA	ALMERIA	SOMONTIN
ANDALUCIA	ALMERIA	SORBAS
ANDALUCIA	ALMERIA	SUFLI
ANDALUCIA	ALMERIA	TABERNAS
ANDALUCIA	ALMERIA	TABERNO
ANDALUCIA	ALMERIA	TAHAL
ANDALUCIA	ALMERIA	TERQUE
ANDALUCIA	ALMERIA	TIJOLA
ANDALUCIA	ALMERIA	TRES VILLAS (LAS)
ANDALUCIA	ALMERIA	TURRE
ANDALUCIA	ALMERIA	TURRILLAS

ANDALUCIA	ALMERIA	ULEILA DEL CAMPO
ANDALUCIA	ALMERIA	URRACAL
ANDALUCIA	ALMERIA	VELEFIQUE
ANDALUCIA	ALMERIA	VELEZ-BLANCO
ANDALUCIA	ALMERIA	VELEZ-RUBIO
ANDALUCIA	ALMERIA	VERA
ANDALUCIA	ALMERIA	VIATOR
ANDALUCIA	ALMERIA	VICAR
ANDALUCIA	ALMERIA	ZURGENA
CASTILLA LEON	AVILA	ADANERO
CASTILLA LEON	AVILA	ADRADA (LA)
CASTILLA LEON	AVILA	ALBORNOS
CASTILLA LEON	AVILA	ALDEANUEVA DE SANTA CRUZ
CASTILLA LEON	AVILA	ALDEASECA
CASTILLA LEON	AVILA	ALDEHUELA (LA)
CASTILLA LEON	AVILA	AMAVIDA
CASTILLA LEON	AVILA	ARENAL (EL)
CASTILLA LEON	AVILA	ARENAS DE SAN PEDRO
CASTILLA LEON	AVILA	AREVALILLO
CASTILLA LEON	AVILA	AREVALO
CASTILLA LEON	AVILA	AVEINTE
CASTILLA LEON	AVILA	AVELLANEDA
CASTILLA LEON	AVILA	AVILA
CASTILLA LEON	AVILA	BARCO DE AVILA (EL)
CASTILLA LEON	AVILA	BARRACO (EL)
CASTILLA LEON	AVILA	BARROMAN
CASTILLA LEON	AVILA	BECEDAS
CASTILLA LEON	AVILA	BECEDILLAS
CASTILLA LEON	AVILA	BERCIAL DE ZAPARDIEL
CASTILLA LEON	AVILA	BERLANAS (LAS)
CASTILLA LEON	AVILA	BERNUY-ZAPARDIEL
CASTILLA LEON	AVILA	BERROCALEJO DE ARAGONA
CASTILLA LEON	AVILA	BLASCOMILLAN
CASTILLA LEON	AVILA	BLASCONUÑO DE MATA CABRAS
CASTILLA LEON	AVILA	BLASCOSANCHO
CASTILLA LEON	AVILA	BOHODON (EL)
CASTILLA LEON	AVILA	BOHOYO
CASTILLA LEON	AVILA	BONILLA DE LA SIERRA
CASTILLA LEON	AVILA	BRABOS
CASTILLA LEON	AVILA	BULARROS
CASTILLA LEON	AVILA	BURGOHONDO

CASTILLA LEON	AVILA	CABEZAS DE ALAMBRE
CASTILLA LEON	AVILA	CABEZAS DEL POZO
CASTILLA LEON	AVILA	CABEZAS DEL VILLAR
CASTILLA LEON	AVILA	CABIZUELA
CASTILLA LEON	AVILA	CANALES
CASTILLA LEON	AVILA	CANDELEDA
CASTILLA LEON	AVILA	CANTIVEROS
CASTILLA LEON	AVILA	CARDEÑOSA
CASTILLA LEON	AVILA	CARRERA (LA)
CASTILLA LEON	AVILA	CASAS DEL PUERTO
CASTILLA LEON	AVILA	CASASOLA
CASTILLA LEON	AVILA	CASAVIEJA
CASTILLA LEON	AVILA	CASILLAS
CASTILLA LEON	AVILA	CASTELLANOS DE ZAPARDIEL
CASTILLA LEON	AVILA	CEBREROS
CASTILLA LEON	AVILA	CEPEDA LA MORA
CASTILLA LEON	AVILA	CHAMARTIN
CASTILLA LEON	AVILA	CILLAN
CASTILLA LEON	AVILA	CISLA
CASTILLA LEON	AVILA	COLILLA (LA)
CASTILLA LEON	AVILA	COLLADO DE CONTRERAS
CASTILLA LEON	AVILA	COLLADO DEL MIRON
CASTILLA LEON	AVILA	CONSTANZANA
CASTILLA LEON	AVILA	CRESPOS
CASTILLA LEON	AVILA	CUEVAS DEL VALLE
CASTILLA LEON	AVILA	DIEGO DEL CARPIO
CASTILLA LEON	AVILA	DONJIMENO
CASTILLA LEON	AVILA	DONVIDAS
CASTILLA LEON	AVILA	ESPINOSA DE LOS CABALLEROS
CASTILLA LEON	AVILA	FLORES DE AVILA
CASTILLA LEON	AVILA	FONTIVEROS
CASTILLA LEON	AVILA	FRESNEDILLA
CASTILLA LEON	AVILA	FRESNO (EL)
CASTILLA LEON	AVILA	FUENTE EL SAUZ
CASTILLA LEON	AVILA	FUENTES DE AÑO
CASTILLA LEON	AVILA	GALLEGOS DE ALTAMIROS
CASTILLA LEON	AVILA	GALLEGOS DE SOBRINOS
CASTILLA LEON	AVILA	GARGANTA DEL VILLAR
CASTILLA LEON	AVILA	GAVILANES
CASTILLA LEON	AVILA	GEMUÑO
CASTILLA LEON	AVILA	GIL GARCIA

CASTILLA LEON	AVILA	GILBUENA
CASTILLA LEON	AVILA	GIMIALCON
CASTILLA LEON	AVILA	GOTARRENDURA
CASTILLA LEON	AVILA	GRANDES Y SAN MARTIN
CASTILLA LEON	AVILA	GUISANDO
CASTILLA LEON	AVILA	GUTIERRE-MUÑOZ
CASTILLA LEON	AVILA	HERNANSANCHO
CASTILLA LEON	AVILA	HERRADON DE PINARES
CASTILLA LEON	AVILA	HERREROS DE SUSO
CASTILLA LEON	AVILA	HIGUERA DE LAS DUEÑAS
CASTILLA LEON	AVILA	HIJA DE DIOS (LA)
CASTILLA LEON	AVILA	HORCAJADA (LA)
CASTILLA LEON	AVILA	HORCAJO DE LAS TORRES
CASTILLA LEON	AVILA	HORNILLO (EL)
CASTILLA LEON	AVILA	HOYO DE PINARES (EL)
CASTILLA LEON	AVILA	HOYOCASERO
CASTILLA LEON	AVILA	HOYORREDONDO
CASTILLA LEON	AVILA	HOYOS DE MIGUEL MUÑOZ
CASTILLA LEON	AVILA	HOYOS DEL COLLADO
CASTILLA LEON	AVILA	HOYOS DEL ESPINO
CASTILLA LEON	AVILA	HURTUMPASCUAL
CASTILLA LEON	AVILA	JUNCIANA
CASTILLA LEON	AVILA	LANGA
CASTILLA LEON	AVILA	LANZAHITA
CASTILLA LEON	AVILA	LLANOS DE TORMES (LOS)
CASTILLA LEON	AVILA	LOSAR DEL BARCO (EL)
CASTILLA LEON	AVILA	MADRIGAL DE LAS ALTAS TORRES
CASTILLA LEON	AVILA	MAELLO
CASTILLA LEON	AVILA	MALPARTIDA DE CORNEJA
CASTILLA LEON	AVILA	MAMBLAS
CASTILLA LEON	AVILA	MANCERA DE ARRIBA
CASTILLA LEON	AVILA	MANJABALAGO Y ORTIGOSA DE RIOALMAR
CASTILLA LEON	AVILA	MARLIN
CASTILLA LEON	AVILA	MARTIHERRERO
CASTILLA LEON	AVILA	MARTINEZ
CASTILLA LEON	AVILA	MEDIANA DE VOLTOYA
CASTILLA LEON	AVILA	MEDINILLA
CASTILLA LEON	AVILA	MENGAMUÑOZ
CASTILLA LEON	AVILA	MESEGAR DE CORNEJA
CASTILLA LEON	AVILA	MIJARES
CASTILLA LEON	AVILA	MINGORRIA

CASTILLA LEON	AVILA	MIRON (EL)
CASTILLA LEON	AVILA	MIRONCILLO
CASTILLA LEON	AVILA	MIRUEÑA DE LOS INFANZONES
CASTILLA LEON	AVILA	MOMBELTRAN
CASTILLA LEON	AVILA	MONSALUPE
CASTILLA LEON	AVILA	MORALEJA DE MATA CABRAS
CASTILLA LEON	AVILA	MUÑANA
CASTILLA LEON	AVILA	MUÑICO
CASTILLA LEON	AVILA	MUÑO GALINDO
CASTILLA LEON	AVILA	MUÑO GRANDE
CASTILLA LEON	AVILA	MUÑO MER DEL PECO
CASTILLA LEON	AVILA	MUÑO PEPE
CASTILLA LEON	AVILA	MUÑO SANCHO
CASTILLA LEON	AVILA	MUÑO TELLO
CASTILLA LEON	AVILA	NARRILLOS DEL ALAMO
CASTILLA LEON	AVILA	NARRILLOS DEL REBOLLAR
CASTILLA LEON	AVILA	NARROS DE SALDUEÑA
CASTILLA LEON	AVILA	NARROS DEL CASTILLO
CASTILLA LEON	AVILA	NARROS DEL PUERTO
CASTILLA LEON	AVILA	NAVA DE AREVALO
CASTILLA LEON	AVILA	NAVA DEL BARCO
CASTILLA LEON	AVILA	NAVACEPEDILLA DE CORNEJA
CASTILLA LEON	AVILA	NAVADIJOS
CASTILLA LEON	AVILA	NAVAESCURIAL
CASTILLA LEON	AVILA	NAVAHONDILLA
CASTILLA LEON	AVILA	NAVALACRUZ
CASTILLA LEON	AVILA	NAVALMORAL
CASTILLA LEON	AVILA	NAVALONGUILLA
CASTILLA LEON	AVILA	NAVALOSA
CASTILLA LEON	AVILA	NAVALPERAL DE PINARES
CASTILLA LEON	AVILA	NAVALPERAL DE TORMES
CASTILLA LEON	AVILA	NAVALUENGA
CASTILLA LEON	AVILA	NAVAQUESERA
CASTILLA LEON	AVILA	NAVARREDONDA DE GREDOS
CASTILLA LEON	AVILA	NAVARREDONDILLA
CASTILLA LEON	AVILA	NAVARREVISCA
CASTILLA LEON	AVILA	NAVAS DEL MARQUES (LAS)
CASTILLA LEON	AVILA	NAVATALGORDO
CASTILLA LEON	AVILA	NAVATEJARES
CASTILLA LEON	AVILA	NEILA DE SAN MIGUEL
CASTILLA LEON	AVILA	NIHARRA

CASTILLA LEON	AVILA	OJOS-ALBOS
CASTILLA LEON	AVILA	ORBITA
CASTILLA LEON	AVILA	OSO (EL)
CASTILLA LEON	AVILA	PADIERNOS
CASTILLA LEON	AVILA	PAJARES DE ADAJA
CASTILLA LEON	AVILA	PALACIOS DE GODA
CASTILLA LEON	AVILA	PAPATRIGO
CASTILLA LEON	AVILA	PARRAL (EL)
CASTILLA LEON	AVILA	PASCUALCOBO
CASTILLA LEON	AVILA	PEDRO BERNARDO
CASTILLA LEON	AVILA	PEDRO-RODRIGUEZ
CASTILLA LEON	AVILA	PEGUERINOS
CASTILLA LEON	AVILA	PEÑALBA DE AVILA
CASTILLA LEON	AVILA	PIEDRAHITA
CASTILLA LEON	AVILA	PIEDRALAVES
CASTILLA LEON	AVILA	POVEDA
CASTILLA LEON	AVILA	POYALES DEL HOYO
CASTILLA LEON	AVILA	POZANCO
CASTILLA LEON	AVILA	PRADOSEGAR
CASTILLA LEON	AVILA	PUERTO CASTILLA
CASTILLA LEON	AVILA	RASUEROS
CASTILLA LEON	AVILA	RIOCABADO
CASTILLA LEON	AVILA	RIOFRIO
CASTILLA LEON	AVILA	RIVILLA DE BARAJAS
CASTILLA LEON	AVILA	SALOBRAL
CASTILLA LEON	AVILA	SALVADIOS
CASTILLA LEON	AVILA	SAN BARTOLOME DE BEJAR
CASTILLA LEON	AVILA	SAN BARTOLOME DE CORNEJA
CASTILLA LEON	AVILA	SAN BARTOLOME DE PINARES
CASTILLA LEON	AVILA	SAN ESTEBAN DE LOS PATOS
CASTILLA LEON	AVILA	SAN ESTEBAN DE ZAPARDIEL
CASTILLA LEON	AVILA	SAN ESTEBAN DEL VALLE
CASTILLA LEON	AVILA	SAN GARCIA DE INGELMOS
CASTILLA LEON	AVILA	SAN JUAN DE GREDOS
CASTILLA LEON	AVILA	SAN JUAN DE LA ENCINILLA
CASTILLA LEON	AVILA	SAN JUAN DE LA NAVA
CASTILLA LEON	AVILA	SAN JUAN DEL MOLINILLO
CASTILLA LEON	AVILA	SAN JUAN DEL OLMO
CASTILLA LEON	AVILA	SAN LORENZO DE TORMES
CASTILLA LEON	AVILA	SAN MARTIN DE LA VEGA DEL ALBERCHE
CASTILLA LEON	AVILA	SAN MARTIN DEL PIMPOLLAR

CASTILLA LEON	AVILA	SAN MIGUEL DE CORNEJA
CASTILLA LEON	AVILA	SAN MIGUEL DE SERREZUELA
CASTILLA LEON	AVILA	SAN PASCUAL
CASTILLA LEON	AVILA	SAN PEDRO DEL ARROYO
CASTILLA LEON	AVILA	SAN VICENTE DE AREVALO
CASTILLA LEON	AVILA	SANCHIDRIAN
CASTILLA LEON	AVILA	SANCHORREJA
CASTILLA LEON	AVILA	SANTA CRUZ DE PINARES
CASTILLA LEON	AVILA	SANTA CRUZ DEL VALLE
CASTILLA LEON	AVILA	SANTA MARIA DE LOS CABALLEROS
CASTILLA LEON	AVILA	SANTA MARIA DEL ARROYO
CASTILLA LEON	AVILA	SANTA MARIA DEL BERROCAL
CASTILLA LEON	AVILA	SANTA MARIA DEL CUBILLO
CASTILLA LEON	AVILA	SANTA MARIA DEL TIETAR
CASTILLA LEON	AVILA	SANTIAGO DEL COLLADO
CASTILLA LEON	AVILA	SANTIAGO DEL TORMES
CASTILLA LEON	AVILA	SANTO DOMINGO DE LAS POSADAS
CASTILLA LEON	AVILA	SANTO TOME DE ZABARCOS
CASTILLA LEON	AVILA	SERRADA (LA)
CASTILLA LEON	AVILA	SERRANILLOS
CASTILLA LEON	AVILA	SIGERES
CASTILLA LEON	AVILA	SINLABAJOS
CASTILLA LEON	AVILA	SOLANA DE AVILA
CASTILLA LEON	AVILA	SOLANA DE RIOALMAR
CASTILLA LEON	AVILA	SOLOSANCHO
CASTILLA LEON	AVILA	SOTALBO
CASTILLA LEON	AVILA	SOTILLO DE LA ADRADA
CASTILLA LEON	AVILA	TIEMBLO (EL)
CASTILLA LEON	AVILA	TIÑOSILLOS
CASTILLA LEON	AVILA	TOLBAÑOS
CASTILLA LEON	AVILA	TORMELLAS
CASTILLA LEON	AVILA	TORNADIZOS DE AVILA
CASTILLA LEON	AVILA	TORRE (LA)
CASTILLA LEON	AVILA	TORTOLES
CASTILLA LEON	AVILA	UMBRIAS
CASTILLA LEON	AVILA	VADILLO DE LA SIERRA
CASTILLA LEON	AVILA	VALDECASA
CASTILLA LEON	AVILA	VEGA DE SANTA MARIA
CASTILLA LEON	AVILA	VELAYOS
CASTILLA LEON	AVILA	VILLAFLORES
CASTILLA LEON	AVILA	VILLAFRANCA DE LA SIERRA

CASTILLA LEON	AVILA	VILLANUEVA DE AVILA
CASTILLA LEON	AVILA	VILLANUEVA DE GOMEZ
CASTILLA LEON	AVILA	VILLANUEVA DEL ACERAL
CASTILLA LEON	AVILA	VILLANUEVA DEL CAMPILLO
CASTILLA LEON	AVILA	VILLAR DE CORNEJA
CASTILLA LEON	AVILA	VILLAREJO DEL VALLE
CASTILLA LEON	AVILA	VILLATORO
CASTILLA LEON	AVILA	VIÑEGRA DE MORAÑA
CASTILLA LEON	AVILA	VITA
CASTILLA LEON	AVILA	ZAPARDIEL DE LA CAÑADA
CASTILLA LEON	AVILA	ZAPARDIEL DE LA RIBERA
EXTREMADURA	BADAJOS	ACEDERA
EXTREMADURA	BADAJOS	ACEUCHAL
EXTREMADURA	BADAJOS	AHILLONES
EXTREMADURA	BADAJOS	ALANGE
EXTREMADURA	BADAJOS	ALBUERA (LA)
EXTREMADURA	BADAJOS	ALBURQUERQUE
EXTREMADURA	BADAJOS	ALCONCHEL
EXTREMADURA	BADAJOS	ALCONERA
EXTREMADURA	BADAJOS	ALJUCEN
EXTREMADURA	BADAJOS	ALMENDRAL
EXTREMADURA	BADAJOS	ALMENDRALEJO
EXTREMADURA	BADAJOS	ARROYO DE SAN SERVAN
EXTREMADURA	BADAJOS	ATALAYA
EXTREMADURA	BADAJOS	AZUAGA
EXTREMADURA	BADAJOS	BADAJOS
EXTREMADURA	BADAJOS	BARCARROTA
EXTREMADURA	BADAJOS	BATERO
EXTREMADURA	BADAJOS	BENQUERENCIA DE LA SERENA
EXTREMADURA	BADAJOS	BERLANGA
EXTREMADURA	BADAJOS	BIENVENIDA
EXTREMADURA	BADAJOS	BODONAL DE LA SIERRA
EXTREMADURA	BADAJOS	BURGUILLOS DEL CERRO
EXTREMADURA	BADAJOS	CABEZA DEL BUEY
EXTREMADURA	BADAJOS	CABEZA LA VACA
EXTREMADURA	BADAJOS	CALAMONTE
EXTREMADURA	BADAJOS	CALERA DE LEON
EXTREMADURA	BADAJOS	CALZADILLA DE LOS BARROS
EXTREMADURA	BADAJOS	CAMPANARIO
EXTREMADURA	BADAJOS	CAMPILLO DE LLERENA
EXTREMADURA	BADAJOS	CAPILLA

EXTREMADURA	BADAJOS	CARMONITA
EXTREMADURA	BADAJOS	CARRASCALEJO (EL)
EXTREMADURA	BADAJOS	CASAS DE DON PEDRO
EXTREMADURA	BADAJOS	CASAS DE REINA
EXTREMADURA	BADAJOS	CASTILBLANCO
EXTREMADURA	BADAJOS	CASTUERA
EXTREMADURA	BADAJOS	CHELES
EXTREMADURA	BADAJOS	CODOSERA (LA)
EXTREMADURA	BADAJOS	CORDOBILLA DE LACARA
EXTREMADURA	BADAJOS	CORONADA (LA)
EXTREMADURA	BADAJOS	CORTE DE PELEAS
EXTREMADURA	BADAJOS	CRISTINA
EXTREMADURA	BADAJOS	DON ALVARO
EXTREMADURA	BADAJOS	DON BENITO
EXTREMADURA	BADAJOS	ENTRIN BAJO
EXTREMADURA	BADAJOS	ESPARRAGALEJO
EXTREMADURA	BADAJOS	ESPARRAGOSA DE LA SERENA
EXTREMADURA	BADAJOS	ESPARRAGOSA DE LARES
EXTREMADURA	BADAJOS	FERIA
EXTREMADURA	BADAJOS	FREGENAL DE LA SIERRA
EXTREMADURA	BADAJOS	FUENLABRADA DE LOS MONTES
EXTREMADURA	BADAJOS	FUENTE DE CANTOS
EXTREMADURA	BADAJOS	FUENTE DEL ARCO
EXTREMADURA	BADAJOS	FUENTE DEL MAESTRE
EXTREMADURA	BADAJOS	FUENTES DE LEON
EXTREMADURA	BADAJOS	GARBAYUELA
EXTREMADURA	BADAJOS	GARLITOS
EXTREMADURA	BADAJOS	GARROVILLA (LA)
EXTREMADURA	BADAJOS	GRANJA DE TORREHERMOSA
EXTREMADURA	BADAJOS	GUADIANA DEL CAUDILLO
EXTREMADURA	BADAJOS	GUAREÑA
EXTREMADURA	BADAJOS	HABA (LA)
EXTREMADURA	BADAJOS	HELECHOSA DE LOS MONTES
EXTREMADURA	BADAJOS	HERRERA DEL DUQUE
EXTREMADURA	BADAJOS	HIGUERA DE LA SERENA
EXTREMADURA	BADAJOS	HIGUERA DE LLERENA
EXTREMADURA	BADAJOS	HIGUERA DE VARGAS
EXTREMADURA	BADAJOS	HIGUERA LA REAL
EXTREMADURA	BADAJOS	HINOJOSA DEL VALLE
EXTREMADURA	BADAJOS	HORNACHOS
EXTREMADURA	BADAJOS	JEREZ DE LOS CABALLEROS

EXTREMADURA	BADAJOS	LAPA (LA)
EXTREMADURA	BADAJOS	LLERA
EXTREMADURA	BADAJOS	LLERENA
EXTREMADURA	BADAJOS	LOBON
EXTREMADURA	BADAJOS	MAGACELA
EXTREMADURA	BADAJOS	MAGUILLA
EXTREMADURA	BADAJOS	MALCOCINADO
EXTREMADURA	BADAJOS	MALPARTIDA DE LA SERENA
EXTREMADURA	BADAJOS	MANCHITA
EXTREMADURA	BADAJOS	MEDELLIN
EXTREMADURA	BADAJOS	MEDINA DE LAS TORRES
EXTREMADURA	BADAJOS	MENGABRIL
EXTREMADURA	BADAJOS	MERIDA
EXTREMADURA	BADAJOS	MIRANDILLA
EXTREMADURA	BADAJOS	MONESTERIO
EXTREMADURA	BADAJOS	MONTEMOLIN
EXTREMADURA	BADAJOS	MONTERRUBIO DE LA SERENA
EXTREMADURA	BADAJOS	MONTIJO
EXTREMADURA	BADAJOS	MORERA (LA)
EXTREMADURA	BADAJOS	NAVA DE SANTIAGO (LA)
EXTREMADURA	BADAJOS	NAVALVILLAR DE PELA
EXTREMADURA	BADAJOS	NOGALES
EXTREMADURA	BADAJOS	OLIVA DE LA FRONTERA
EXTREMADURA	BADAJOS	OLIVA DE MERIDA
EXTREMADURA	BADAJOS	OLIVENZA
EXTREMADURA	BADAJOS	ORELLANA DE LA SIERRA
EXTREMADURA	BADAJOS	ORELLANA LA VIEJA
EXTREMADURA	BADAJOS	PALOMAS
EXTREMADURA	BADAJOS	PARRA (LA)
EXTREMADURA	BADAJOS	PEÑALSORDO
EXTREMADURA	BADAJOS	PERALEDA DEL ZAUCEJO
EXTREMADURA	BADAJOS	PUEBLA DE ALCOCER
EXTREMADURA	BADAJOS	PUEBLA DE LA CALZADA
EXTREMADURA	BADAJOS	PUEBLA DE LA REINA
EXTREMADURA	BADAJOS	PUEBLA DE OBANDO
EXTREMADURA	BADAJOS	PUEBLA DE SANCHO PEREZ
EXTREMADURA	BADAJOS	PUEBLA DEL MAESTRE
EXTREMADURA	BADAJOS	PUEBLA DEL PRIOR
EXTREMADURA	BADAJOS	PUEBLONUEVO DEL GUADIANA
EXTREMADURA	BADAJOS	QUINTANA DE LA SERENA
EXTREMADURA	BADAJOS	REINA

EXTREMADURA	BADAJOS	RENA
EXTREMADURA	BADAJOS	RETAMAL DE LLERENA
EXTREMADURA	BADAJOS	RIBERA DEL FRESNO
EXTREMADURA	BADAJOS	RISCO
EXTREMADURA	BADAJOS	ROCA DE LA SIERRA (LA)
EXTREMADURA	BADAJOS	SALVALEON
EXTREMADURA	BADAJOS	SALVATIERRA DE LOS BARROS
EXTREMADURA	BADAJOS	SAN PEDRO DE MERIDA
EXTREMADURA	BADAJOS	SAN VICENTE DE ALCANTARA
EXTREMADURA	BADAJOS	SANCTI-SPIRITUS
EXTREMADURA	BADAJOS	SANTA AMALIA
EXTREMADURA	BADAJOS	SANTA MARTA
EXTREMADURA	BADAJOS	SANTOS DE MAIMONA (LOS)
EXTREMADURA	BADAJOS	SEGURA DE LEON
EXTREMADURA	BADAJOS	SIRUELA
EXTREMADURA	BADAJOS	SOLANA DE LOS BARROS
EXTREMADURA	BADAJOS	TALARRUBIAS
EXTREMADURA	BADAJOS	TALAVERA LA REAL
EXTREMADURA	BADAJOS	TALIGA
EXTREMADURA	BADAJOS	TAMUREJO
EXTREMADURA	BADAJOS	TORRE DE MIGUEL SESMERO
EXTREMADURA	BADAJOS	TORREMAYOR
EXTREMADURA	BADAJOS	TORREMEJIA
EXTREMADURA	BADAJOS	TRASIERRA
EXTREMADURA	BADAJOS	TRUJILLANOS
EXTREMADURA	BADAJOS	USAGRE
EXTREMADURA	BADAJOS	VALDECABALLEROS
EXTREMADURA	BADAJOS	VALDELACALZADA
EXTREMADURA	BADAJOS	VALDETORRES
EXTREMADURA	BADAJOS	VALENCIA DE LAS TORRES
EXTREMADURA	BADAJOS	VALENCIA DEL MOMBUEY
EXTREMADURA	BADAJOS	VALENCIA DEL VENTOSO
EXTREMADURA	BADAJOS	VALLE DE LA SERENA
EXTREMADURA	BADAJOS	VALLE DE MATAMOROS
EXTREMADURA	BADAJOS	VALLE DE SANTA ANA
EXTREMADURA	BADAJOS	VALVERDE DE BURGUILLOS
EXTREMADURA	BADAJOS	VALVERDE DE LEGANES
EXTREMADURA	BADAJOS	VALVERDE DE LLERENA
EXTREMADURA	BADAJOS	VALVERDE DE MERIDA
EXTREMADURA	BADAJOS	VILLAFRANCA DE LOS BARROS
EXTREMADURA	BADAJOS	VILLAGARCIA DE LA TORRE

EXTREMADURA	BADAJOS	VILLAGONZALO
EXTREMADURA	BADAJOS	VILLALBA DE LOS BARROS
EXTREMADURA	BADAJOS	VILLANUEVA DE LA SERENA
EXTREMADURA	BADAJOS	VILLANUEVA DEL FRESNO
EXTREMADURA	BADAJOS	VILLAR DE RENA
EXTREMADURA	BADAJOS	VILLAR DEL REY
EXTREMADURA	BADAJOS	VILLARTA DE LOS MONTES
EXTREMADURA	BADAJOS	ZAFRA
EXTREMADURA	BADAJOS	ZAHINOS
EXTREMADURA	BADAJOS	ZALAMEA DE LA SERENA
EXTREMADURA	BADAJOS	ZARZA (LA)
EXTREMADURA	BADAJOS	ZARZA-CAPILLA
BALEARES	BALEARES	ALAIOR
BALEARES	BALEARES	ALARO
BALEARES	BALEARES	ALCUDIA
BALEARES	BALEARES	ALGAIDA
BALEARES	BALEARES	ANDRATX
BALEARES	BALEARES	ARIANY
BALEARES	BALEARES	ARTA
BALEARES	BALEARES	BANYALBUFAR
BALEARES	BALEARES	BINISSALEM
BALEARES	BALEARES	BUGER
BALEARES	BALEARES	BUNYOLA
BALEARES	BALEARES	CALVIA
BALEARES	BALEARES	CAMPANET
BALEARES	BALEARES	CAMPOS
BALEARES	BALEARES	CAPDEPERA
BALEARES	BALEARES	CASTELL (ES)
BALEARES	BALEARES	CIUTADELLA DE MENORCA
BALEARES	BALEARES	CONSELL
BALEARES	BALEARES	COSTITX
BALEARES	BALEARES	DEIA
BALEARES	BALEARES	EIVISSA
BALEARES	BALEARES	ESCORCA
BALEARES	BALEARES	ESPORLES
BALEARES	BALEARES	ESTELLENCES
BALEARES	BALEARES	FELANITX
BALEARES	BALEARES	FERRERIES
BALEARES	BALEARES	FORMENTERA
BALEARES	BALEARES	FORNALUTX
BALEARES	BALEARES	INCA

BALEARES	BALEARES	LLORET DE VISTALEGRE
BALEARES	BALEARES	LLOSETA
BALEARES	BALEARES	LLUBI
BALEARES	BALEARES	LLUCMAJOR
BALEARES	BALEARES	MANACOR
BALEARES	BALEARES	MANCOR DE LA VALL
BALEARES	BALEARES	MAO-MAHON
BALEARES	BALEARES	MARIA DE LA SALUT
BALEARES	BALEARES	MARRATXI
BALEARES	BALEARES	MERCADAL (ES)
BALEARES	BALEARES	MIGJORN GRAN (ES)
BALEARES	BALEARES	MONTUIRI
BALEARES	BALEARES	MURO
BALEARES	BALEARES	PALMA
BALEARES	BALEARES	PETRA
BALEARES	BALEARES	POBLA (SA)
BALEARES	BALEARES	POLLENÇA
BALEARES	BALEARES	PORRERES
BALEARES	BALEARES	PUIGPUNYENT
BALEARES	BALEARES	SALINES (SES)
BALEARES	BALEARES	SANT ANTONI DE PORTMANY
BALEARES	BALEARES	SANT JOAN
BALEARES	BALEARES	SANT JOAN DE LABRITJA
BALEARES	BALEARES	SANT JOSEP DE SA TALAIA
BALEARES	BALEARES	SANT LLORENÇ DES CARDASSAR
BALEARES	BALEARES	SANT LLUIS
BALEARES	BALEARES	SANTA EUGENIA
BALEARES	BALEARES	SANTA EULARIA DES RIU
BALEARES	BALEARES	SANTA MARGALIDA
BALEARES	BALEARES	SANTA MARIA DEL CAMI
BALEARES	BALEARES	SANTANYI
BALEARES	BALEARES	SELVA
BALEARES	BALEARES	SENCELLES
BALEARES	BALEARES	SINEU
BALEARES	BALEARES	SOLLER
BALEARES	BALEARES	SON SERVERA
BALEARES	BALEARES	VALLDEMOSSA
BALEARES	BALEARES	VILAFRANCA DE BONANY
CATALUÑA	BARCELONA	ABRERA
CATALUÑA	BARCELONA	AGUILAR DE SEGARRA
CATALUÑA	BARCELONA	AIGUAFREDA

CATALUÑA	BARCELONA	ALELLA
CATALUÑA	BARCELONA	ALPENS
CATALUÑA	BARCELONA	AMETLLA DEL VALLES (L')
CATALUÑA	BARCELONA	ARENYS DE MAR
CATALUÑA	BARCELONA	ARENYS DE MUNT
CATALUÑA	BARCELONA	ARGENÇOLA
CATALUÑA	BARCELONA	ARGENTONA
CATALUÑA	BARCELONA	ARTES
CATALUÑA	BARCELONA	AVIA
CATALUÑA	BARCELONA	AVINYO
CATALUÑA	BARCELONA	AVINYONET DEL PENEDES
CATALUÑA	BARCELONA	BADALONA
CATALUÑA	BARCELONA	BADIA DEL VALLES
CATALUÑA	BARCELONA	BAGA
CATALUÑA	BARCELONA	BALENYA
CATALUÑA	BARCELONA	BALSARENY
CATALUÑA	BARCELONA	BARBERA DEL VALLES
CATALUÑA	BARCELONA	BARCELONA
CATALUÑA	BARCELONA	BEGUES
CATALUÑA	BARCELONA	BELLPRAT
CATALUÑA	BARCELONA	BERGA
CATALUÑA	BARCELONA	BIGUES I RIELLS
CATALUÑA	BARCELONA	BORREDA
CATALUÑA	BARCELONA	BRUC (EL)
CATALUÑA	BARCELONA	BRULL (EL)
CATALUÑA	BARCELONA	CABANYES (LES)
CATALUÑA	BARCELONA	CABRERA D'ANOIA
CATALUÑA	BARCELONA	CABRERA DE MAR
CATALUÑA	BARCELONA	CABRILS
CATALUÑA	BARCELONA	CALAF
CATALUÑA	BARCELONA	CALDERS
CATALUÑA	BARCELONA	CALDES DE MONTBUI
CATALUÑA	BARCELONA	CALDES D'ESTRAC
CATALUÑA	BARCELONA	CALELLA
CATALUÑA	BARCELONA	CALLDETENES
CATALUÑA	BARCELONA	CALLUS
CATALUÑA	BARCELONA	CALONGE DE SEGARRA
CATALUÑA	BARCELONA	CAMPINS
CATALUÑA	BARCELONA	CANET DE MAR
CATALUÑA	BARCELONA	CANOVELLES
CATALUÑA	BARCELONA	CANOVES I SAMALUS

CATALUÑA	BARCELONA	CANYELLES
CATALUÑA	BARCELONA	CAPELLADES
CATALUÑA	BARCELONA	CAPOLAT
CATALUÑA	BARCELONA	CARDEDEU
CATALUÑA	BARCELONA	CARDONA
CATALUÑA	BARCELONA	CARME
CATALUÑA	BARCELONA	CASSERRES
CATALUÑA	BARCELONA	CASTELL DE L'ARENY
CATALUÑA	BARCELONA	CASTELLAR DE N'HUG
CATALUÑA	BARCELONA	CASTELLAR DEL RIU
CATALUÑA	BARCELONA	CASTELLAR DEL VALLES
CATALUÑA	BARCELONA	CASTELLBELL I EL VILAR
CATALUÑA	BARCELONA	CASTELLBISBAL
CATALUÑA	BARCELONA	CASTELLCIR
CATALUÑA	BARCELONA	CASTELLDEFELS
CATALUÑA	BARCELONA	CASTELLET I LA GORNAL
CATALUÑA	BARCELONA	CASTELLFOLLIT DE RIUBREGOS
CATALUÑA	BARCELONA	CASTELLFOLLIT DEL BOIX
CATALUÑA	BARCELONA	CASTELLGALI
CATALUÑA	BARCELONA	CASTELLNOU DE BAGES
CATALUÑA	BARCELONA	CASTELLOLI
CATALUÑA	BARCELONA	CASTELLTERÇOL
CATALUÑA	BARCELONA	CASTELLVI DE LA MARCA
CATALUÑA	BARCELONA	CASTELLVI DE ROSANES
CATALUÑA	BARCELONA	CENTELLES
CATALUÑA	BARCELONA	CERCS
CATALUÑA	BARCELONA	CERDANYOLA DEL VALLES
CATALUÑA	BARCELONA	CERVELLO
CATALUÑA	BARCELONA	COLLBATO
CATALUÑA	BARCELONA	COLLSUSPINA
CATALUÑA	BARCELONA	COPONS
CATALUÑA	BARCELONA	CORBERA DE LLOBREGAT
CATALUÑA	BARCELONA	CORNELLA DE LLOBREGAT
CATALUÑA	BARCELONA	CUBELLES
CATALUÑA	BARCELONA	DOSRIUS
CATALUÑA	BARCELONA	ESPARREGUERA
CATALUÑA	BARCELONA	ESPLUGUES DE LLOBREGAT
CATALUÑA	BARCELONA	ESPUNYOLA (L')
CATALUÑA	BARCELONA	ESQUIROL (L')
CATALUÑA	BARCELONA	ESTANY (L')
CATALUÑA	BARCELONA	FIGARO-MONTMANY

CATALUÑA	BARCELONA	FIGOLS
CATALUÑA	BARCELONA	FOGARS DE LA SELVA
CATALUÑA	BARCELONA	FOGARS DE MONTCLUS
CATALUÑA	BARCELONA	FOLGUEROLES
CATALUÑA	BARCELONA	FONOLLOSA
CATALUÑA	BARCELONA	FONT-RUBI
CATALUÑA	BARCELONA	FRANQUESES DEL VALLES (LES)
CATALUÑA	BARCELONA	GAIA
CATALUÑA	BARCELONA	GALLIFA
CATALUÑA	BARCELONA	GARRIGA (LA)
CATALUÑA	BARCELONA	GAVA
CATALUÑA	BARCELONA	GELIDA
CATALUÑA	BARCELONA	GIRONELLA
CATALUÑA	BARCELONA	GISCLARENY
CATALUÑA	BARCELONA	GRANADA (LA)
CATALUÑA	BARCELONA	GRANERA
CATALUÑA	BARCELONA	GRANOLLERS
CATALUÑA	BARCELONA	GUALBA
CATALUÑA	BARCELONA	GUARDIOLA DE BERGUEDA
CATALUÑA	BARCELONA	GURB
CATALUÑA	BARCELONA	HOSPITALET DE LLOBREGAT (L')
CATALUÑA	BARCELONA	HOSTALET DE PIEROLA (ELS)
CATALUÑA	BARCELONA	IGUALADA
CATALUÑA	BARCELONA	JORBA
CATALUÑA	BARCELONA	LLACUNA (LA)
CATALUÑA	BARCELONA	LLAGOSTA (LA)
CATALUÑA	BARCELONA	LLIÇA D'AMUNT
CATALUÑA	BARCELONA	LLIÇA DE VALL
CATALUÑA	BARCELONA	LLINARS DEL VALLES
CATALUÑA	BARCELONA	LLUÇA
CATALUÑA	BARCELONA	MALGRAT DE MAR
CATALUÑA	BARCELONA	MALLA
CATALUÑA	BARCELONA	MANLLEU
CATALUÑA	BARCELONA	MANRESA
CATALUÑA	BARCELONA	MARGANELL
CATALUÑA	BARCELONA	MARTORELL
CATALUÑA	BARCELONA	MARTORELLES
CATALUÑA	BARCELONA	MASIES DE RODA (LES)
CATALUÑA	BARCELONA	MASIES DE VOLTREGA (LES)
CATALUÑA	BARCELONA	MASNOU (EL)
CATALUÑA	BARCELONA	MASQUEFA

CATALUÑA	BARCELONA	MATADEPERA
CATALUÑA	BARCELONA	MATARO
CATALUÑA	BARCELONA	MEDIONA
CATALUÑA	BARCELONA	MOIA
CATALUÑA	BARCELONA	MOLINS DE REI
CATALUÑA	BARCELONA	MOLLET DEL VALLES
CATALUÑA	BARCELONA	MONISTROL DE CALDERS
CATALUÑA	BARCELONA	MONISTROL DE MONTSERRAT
CATALUÑA	BARCELONA	MONTCADA I REIXAC
CATALUÑA	BARCELONA	MONTCLAR
CATALUÑA	BARCELONA	MONTESQUIU
CATALUÑA	BARCELONA	MONTGAT
CATALUÑA	BARCELONA	MONTMAJOR
CATALUÑA	BARCELONA	MONTMANEU
CATALUÑA	BARCELONA	MONTMELO
CATALUÑA	BARCELONA	MONTORNES DEL VALLES
CATALUÑA	BARCELONA	MONTSENY
CATALUÑA	BARCELONA	MUNTANYOLA
CATALUÑA	BARCELONA	MURA
CATALUÑA	BARCELONA	NAVARCLES
CATALUÑA	BARCELONA	NAVAS
CATALUÑA	BARCELONA	NOU DE BERGUEDA (LA)
CATALUÑA	BARCELONA	ODENA
CATALUÑA	BARCELONA	OLERDOLA
CATALUÑA	BARCELONA	OLESÀ DE BONESVALLS
CATALUÑA	BARCELONA	OLESÀ DE MONTSERRAT
CATALUÑA	BARCELONA	OLIVELLA
CATALUÑA	BARCELONA	OLOST
CATALUÑA	BARCELONA	OLVAN
CATALUÑA	BARCELONA	ORIS
CATALUÑA	BARCELONA	ORISTA
CATALUÑA	BARCELONA	ORPI
CATALUÑA	BARCELONA	ORRIUS
CATALUÑA	BARCELONA	PACS DEL PENEDES
CATALUÑA	BARCELONA	PALAFOLLS
CATALUÑA	BARCELONA	PALAU-SOLITA I PLEGAMANS
CATALUÑA	BARCELONA	PALLEJA
CATALUÑA	BARCELONA	PALMA DE CERVELLO (LA)
CATALUÑA	BARCELONA	PAPIOL (EL)
CATALUÑA	BARCELONA	PARETS DEL VALLES
CATALUÑA	BARCELONA	PERAFITA

CATALUÑA	BARCELONA	PIERA
CATALUÑA	BARCELONA	PINEDA DE MAR
CATALUÑA	BARCELONA	PLA DEL PENEDES (EL)
CATALUÑA	BARCELONA	POBLA DE CLARAMUNT (LA)
CATALUÑA	BARCELONA	POBLA DE LILLET (LA)
CATALUÑA	BARCELONA	POLINYA
CATALUÑA	BARCELONA	PONT DE VILOMARA I ROCAFORT (EL)
CATALUÑA	BARCELONA	PONTONS
CATALUÑA	BARCELONA	PRAT DE LLOBREGAT (EL)
CATALUÑA	BARCELONA	PRATS DE LLUÇANES
CATALUÑA	BARCELONA	PRATS DE REI (ELS)
CATALUÑA	BARCELONA	PREMIA DE DALT
CATALUÑA	BARCELONA	PREMIA DE MAR
CATALUÑA	BARCELONA	PUIGDALBER
CATALUÑA	BARCELONA	PUIG-REIG
CATALUÑA	BARCELONA	PUJALT
CATALUÑA	BARCELONA	QUAR (LA)
CATALUÑA	BARCELONA	RAJADELL
CATALUÑA	BARCELONA	RELLINARS
CATALUÑA	BARCELONA	RIPOLLET
CATALUÑA	BARCELONA	ROCA DEL VALLES (LA)
CATALUÑA	BARCELONA	RODA DE TER
CATALUÑA	BARCELONA	RUBI
CATALUÑA	BARCELONA	RUBIO
CATALUÑA	BARCELONA	RUPIT I PRUIT
CATALUÑA	BARCELONA	SABADELL
CATALUÑA	BARCELONA	SAGAS
CATALUÑA	BARCELONA	SALDES
CATALUÑA	BARCELONA	SALLENT
CATALUÑA	BARCELONA	SANT ADRIA DE BESOS
CATALUÑA	BARCELONA	SANT AGUSTI DE LLUÇANES
CATALUÑA	BARCELONA	SANT ANDREU DE LA BARCA
CATALUÑA	BARCELONA	SANT ANDREU DE LLAVANERES
CATALUÑA	BARCELONA	SANT ANTONI DE VILAMAJOR
CATALUÑA	BARCELONA	SANT BARTOMEU DEL GRAU
CATALUÑA	BARCELONA	SANT BOI DE LLOBREGAT
CATALUÑA	BARCELONA	SANT BOI DE LLUÇANES
CATALUÑA	BARCELONA	SANT CEBRIA DE VALLALTA
CATALUÑA	BARCELONA	SANT CELONI
CATALUÑA	BARCELONA	SANT CLIMENT DE LLOBREGAT
CATALUÑA	BARCELONA	SANT CUGAT DEL VALLES

CATALUÑA	BARCELONA	SANT CUGAT SESGARRIGUES
CATALUÑA	BARCELONA	SANT ESTEVE DE PALAUTORDERA
CATALUÑA	BARCELONA	SANT ESTEVE SESROVIRE
CATALUÑA	BARCELONA	SANT FELIU DE CODINES
CATALUÑA	BARCELONA	SANT FELIU DE LLOBREGAT
CATALUÑA	BARCELONA	SANT FELIU SASSERRA
CATALUÑA	BARCELONA	SANT FOST DE CAMPSENTELLES
CATALUÑA	BARCELONA	SANT FRUITOS DE BAGES
CATALUÑA	BARCELONA	SANT HIPOLIT DE VOLTREGA
CATALUÑA	BARCELONA	SANT ISCLE DE VALLALTA
CATALUÑA	BARCELONA	SANT JAUME DE FRONTANYA
CATALUÑA	BARCELONA	SANT JOAN DE VILATORRADA
CATALUÑA	BARCELONA	SANT JOAN DESPI
CATALUÑA	BARCELONA	SANT JULIA DE CERDANYOLA
CATALUÑA	BARCELONA	SANT JULIA DE VILATORTA
CATALUÑA	BARCELONA	SANT JUST DESVERN
CATALUÑA	BARCELONA	SANT LLORENÇ D'HORTONS
CATALUÑA	BARCELONA	SANT LLORENÇ SAVALL
CATALUÑA	BARCELONA	SANT MARTI D'ALBARS
CATALUÑA	BARCELONA	SANT MARTI DE CENTELLES
CATALUÑA	BARCELONA	SANT MARTI DE TOUS
CATALUÑA	BARCELONA	SANT MARTI SARROCA
CATALUÑA	BARCELONA	SANT MARTI SESGUEIOLES
CATALUÑA	BARCELONA	SANT MATEU DE BAGES
CATALUÑA	BARCELONA	SANT PERE DE RIBES
CATALUÑA	BARCELONA	SANT PERE DE RIUDEBITLLES
CATALUÑA	BARCELONA	SANT PERE DE TORELLO
CATALUÑA	BARCELONA	SANT PERE DE VILAMAJOR
CATALUÑA	BARCELONA	SANT PERE SALLAVINERA
CATALUÑA	BARCELONA	SANT POL DE MAR
CATALUÑA	BARCELONA	SANT QUINTI DE MEDIONA
CATALUÑA	BARCELONA	SANT QUIRZE DE BESORA
CATALUÑA	BARCELONA	SANT QUIRZE DEL VALLES
CATALUÑA	BARCELONA	SANT QUIRZE SAFAJA
CATALUÑA	BARCELONA	SANT SADURNI D'ANOIA
CATALUÑA	BARCELONA	SANT SADURNI D'OSORMORT
CATALUÑA	BARCELONA	SANT SALVADOR DE GUARDIOLA
CATALUÑA	BARCELONA	SANT VICENÇ DE CASTELLET
CATALUÑA	BARCELONA	SANT VICENÇ DE MONTALT
CATALUÑA	BARCELONA	SANT VICENÇ DE TORELLO
CATALUÑA	BARCELONA	SANT VICENÇ DELS HORTS

CATALUÑA	BARCELONA	SANTA CECILIA DE VOLTREGA
CATALUÑA	BARCELONA	SANTA COLOMA DE CERVELLO
CATALUÑA	BARCELONA	SANTA COLOMA DE GRAMENET
CATALUÑA	BARCELONA	SANTA EUGENIA DE BERGA
CATALUÑA	BARCELONA	SANTA EULALIA DE RIUPRIMER
CATALUÑA	BARCELONA	SANTA EULALIA DE RONÇANA
CATALUÑA	BARCELONA	SANTA FE DEL PENEDES
CATALUÑA	BARCELONA	SANTA MARGARIDA DE MONTBUI
CATALUÑA	BARCELONA	SANTA MARGARIDA I ELS MONJOS
CATALUÑA	BARCELONA	SANTA MARIA DE BESORA
CATALUÑA	BARCELONA	SANTA MARIA DE MARTORELLES
CATALUÑA	BARCELONA	SANTA MARIA DE MERLES
CATALUÑA	BARCELONA	SANTA MARIA DE MIRALLES
CATALUÑA	BARCELONA	SANTA MARIA DE PALAUTORDERA
CATALUÑA	BARCELONA	SANTA MARIA D'OLO
CATALUÑA	BARCELONA	SANTA PERPETUA DE MOGODA
CATALUÑA	BARCELONA	SANTA SUSANNA
CATALUÑA	BARCELONA	SANTPEDOR
CATALUÑA	BARCELONA	SENTMENAT
CATALUÑA	BARCELONA	SEVA
CATALUÑA	BARCELONA	SITGES
CATALUÑA	BARCELONA	SOBREMUNT
CATALUÑA	BARCELONA	SORA
CATALUÑA	BARCELONA	SUBIRATS
CATALUÑA	BARCELONA	SURIA
CATALUÑA	BARCELONA	TAGAMANENT
CATALUÑA	BARCELONA	TALAMANCA
CATALUÑA	BARCELONA	TARADELL
CATALUÑA	BARCELONA	TAVERNOLES
CATALUÑA	BARCELONA	TAVERTET
CATALUÑA	BARCELONA	TEIA
CATALUÑA	BARCELONA	TERRASSA
CATALUÑA	BARCELONA	TIANA
CATALUÑA	BARCELONA	TONA
CATALUÑA	BARCELONA	TORDERA
CATALUÑA	BARCELONA	TORELLO
CATALUÑA	BARCELONA	TORRE DE CLARAMUNT (LA)
CATALUÑA	BARCELONA	TORRELAVIT
CATALUÑA	BARCELONA	TORRELLES DE FOIX
CATALUÑA	BARCELONA	TORRELLES DE LLOBREGAT
CATALUÑA	BARCELONA	ULLASTRELL

CATALUÑA	BARCELONA	VACARISSES
CATALUÑA	BARCELONA	VALLBONA D'ANOIA
CATALUÑA	BARCELONA	VALLCEBRE
CATALUÑA	BARCELONA	VALLGORGUINA
CATALUÑA	BARCELONA	VALLIRANA
CATALUÑA	BARCELONA	VALLROMANES
CATALUÑA	BARCELONA	VECIANA
CATALUÑA	BARCELONA	VIC
CATALUÑA	BARCELONA	VILADA
CATALUÑA	BARCELONA	VILADECANS
CATALUÑA	BARCELONA	VILADECAVALLS
CATALUÑA	BARCELONA	VILAFRANCA DEL PENEDES
CATALUÑA	BARCELONA	VILALBA SASSERRA
CATALUÑA	BARCELONA	VILANOVA DE SAU
CATALUÑA	BARCELONA	VILANOVA DEL CAMI
CATALUÑA	BARCELONA	VILANOVA DEL VALLES
CATALUÑA	BARCELONA	VILANOVA I LA GELTRU
CATALUÑA	BARCELONA	VILASSAR DE DALT
CATALUÑA	BARCELONA	VILASSAR DE MAR
CATALUÑA	BARCELONA	VILOBI DEL PENEDES
CATALUÑA	BARCELONA	VIVER I SERRATEIX
CASTILLA LEON	BURGOS	ABAJAS
CASTILLA LEON	BURGOS	ADRADA DE HAZA
CASTILLA LEON	BURGOS	AGUAS CANDIDAS
CASTILLA LEON	BURGOS	AGUILAR DE BUREBA
CASTILLA LEON	BURGOS	ALBILLOS
CASTILLA LEON	BURGOS	ALCOCERO DE MOLA
CASTILLA LEON	BURGOS	ALFOZ DE BRICIA
CASTILLA LEON	BURGOS	ALFOZ DE QUINTANADUEÑAS
CASTILLA LEON	BURGOS	ALFOZ DE SANTA GADEA
CASTILLA LEON	BURGOS	ALTABLE
CASTILLA LEON	BURGOS	ALTOS (LOS)
CASTILLA LEON	BURGOS	AMEYUGO
CASTILLA LEON	BURGOS	ANGUIX
CASTILLA LEON	BURGOS	ARANDA DE DUERO
CASTILLA LEON	BURGOS	ARANDILLA
CASTILLA LEON	BURGOS	ARAUZO DE MIEL
CASTILLA LEON	BURGOS	ARAUZO DE SALCE
CASTILLA LEON	BURGOS	ARAUZO DE TORRE
CASTILLA LEON	BURGOS	ARCOS
CASTILLA LEON	BURGOS	ARENILLAS DE RIOPISUERGA

CASTILLA LEON	BURGOS	ARIJA
CASTILLA LEON	BURGOS	ARLANZON
CASTILLA LEON	BURGOS	ARRAYA DE OCA
CASTILLA LEON	BURGOS	ATAPUERCA
CASTILLA LEON	BURGOS	AUSINES (LOS)
CASTILLA LEON	BURGOS	AVELLANOSA DE MUÑO
CASTILLA LEON	BURGOS	BAHABON DE ESGUEVA
CASTILLA LEON	BURGOS	BALBASES (LOS)
CASTILLA LEON	BURGOS	BAÑOS DE VALDEARADOS
CASTILLA LEON	BURGOS	BAÑUELOS DE BUREBA
CASTILLA LEON	BURGOS	BARBADILLO DE HERREROS
CASTILLA LEON	BURGOS	BARBADILLO DEL MERCADO
CASTILLA LEON	BURGOS	BARBADILLO DEL PEZ
CASTILLA LEON	BURGOS	BARRIO DE MUÑO
CASTILLA LEON	BURGOS	BARRIOS DE BUREBA (LOS)
CASTILLA LEON	BURGOS	BARRIOS DE COLINA
CASTILLA LEON	BURGOS	BASCONCILLOS DEL TOZO
CASTILLA LEON	BURGOS	BASCUÑANA
CASTILLA LEON	BURGOS	BELBIMBRE
CASTILLA LEON	BURGOS	BELORADO
CASTILLA LEON	BURGOS	BERBERANA
CASTILLA LEON	BURGOS	BERLANGAS DE ROA
CASTILLA LEON	BURGOS	BERZOSA DE BUREBA
CASTILLA LEON	BURGOS	BOZOO
CASTILLA LEON	BURGOS	BRAZACORTA
CASTILLA LEON	BURGOS	BRIVIESCA
CASTILLA LEON	BURGOS	BUGEDO
CASTILLA LEON	BURGOS	BUNIEL
CASTILLA LEON	BURGOS	BURGOS
CASTILLA LEON	BURGOS	BUSTO DE BUREBA
CASTILLA LEON	BURGOS	CABAÑES DE ESGUEVA
CASTILLA LEON	BURGOS	CABEZON DE LA SIERRA
CASTILLA LEON	BURGOS	CALERUEGA
CASTILLA LEON	BURGOS	CAMPILLO DE ARANDA
CASTILLA LEON	BURGOS	CAMPOLARA
CASTILLA LEON	BURGOS	CANICOSA DE LA SIERRA
CASTILLA LEON	BURGOS	CANTABRANA
CASTILLA LEON	BURGOS	CARAZO
CASTILLA LEON	BURGOS	CARCEDO DE BUREBA
CASTILLA LEON	BURGOS	CARCEDO DE BURGOS
CASTILLA LEON	BURGOS	CARDEÑADIJO

CASTILLA LEON	BURGOS	CARDEÑAJIMENO
CASTILLA LEON	BURGOS	CARDEÑUELA RIOPICO
CASTILLA LEON	BURGOS	CARRIAS
CASTILLA LEON	BURGOS	CASCAJARES DE BUREBA
CASTILLA LEON	BURGOS	CASCAJARES DE LA SIERRA
CASTILLA LEON	BURGOS	CASTELLANOS DE CASTRO
CASTILLA LEON	BURGOS	CASTIL DE PEONES
CASTILLA LEON	BURGOS	CASTILDELGADO
CASTILLA LEON	BURGOS	CASTRILLO DE LA REINA
CASTILLA LEON	BURGOS	CASTRILLO DE LA VEGA
CASTILLA LEON	BURGOS	CASTRILLO DE RIOPISUERGA
CASTILLA LEON	BURGOS	CASTRILLO DEL VAL
CASTILLA LEON	BURGOS	CASTRILLO MOTA DE JUDIOS
CASTILLA LEON	BURGOS	CASTROJERIZ
CASTILLA LEON	BURGOS	CAVIA
CASTILLA LEON	BURGOS	CAYUELA
CASTILLA LEON	BURGOS	CEBRECOS
CASTILLA LEON	BURGOS	CELADA DEL CAMINO
CASTILLA LEON	BURGOS	CEREZO DE RIO TIRON
CASTILLA LEON	BURGOS	CERRATON DE JUARROS
CASTILLA LEON	BURGOS	CIADONCHA
CASTILLA LEON	BURGOS	CILLAPERLATA
CASTILLA LEON	BURGOS	CILLERUELO DE ABAJO
CASTILLA LEON	BURGOS	CILLERUELO DE ARRIBA
CASTILLA LEON	BURGOS	CIRUELOS DE CERVERA
CASTILLA LEON	BURGOS	COGOLLOS
CASTILLA LEON	BURGOS	CONDADO DE TREVIÑO
CASTILLA LEON	BURGOS	CONTRERAS
CASTILLA LEON	BURGOS	CORUÑA DEL CONDE
CASTILLA LEON	BURGOS	COVARRUBIAS
CASTILLA LEON	BURGOS	CUBILLO DEL CAMPO
CASTILLA LEON	BURGOS	CUBO DE BUREBA
CASTILLA LEON	BURGOS	CUEVA DE ROA (LA)
CASTILLA LEON	BURGOS	CUEVAS DE SAN CLEMENTE
CASTILLA LEON	BURGOS	ENCIO
CASTILLA LEON	BURGOS	ESPINOSA DE CERVERA
CASTILLA LEON	BURGOS	ESPINOSA DE LOS MONTEROS
CASTILLA LEON	BURGOS	ESPINOSA DEL CAMINO
CASTILLA LEON	BURGOS	ESTEPAR
CASTILLA LEON	BURGOS	FONTIOSO
CASTILLA LEON	BURGOS	FRANDOVINEZ

CASTILLA LEON	BURGOS	FRESNEDA DE LA SIERRA TIRON
CASTILLA LEON	BURGOS	FRESNEÑA
CASTILLA LEON	BURGOS	FRESNILLO DE LAS DUEÑAS
CASTILLA LEON	BURGOS	FRESNO DE RIO TIRON
CASTILLA LEON	BURGOS	FRESNO DE RODILLA
CASTILLA LEON	BURGOS	FRIAS
CASTILLA LEON	BURGOS	FUENTEBUREBA
CASTILLA LEON	BURGOS	FUENTECEN
CASTILLA LEON	BURGOS	FUENTELCESPED
CASTILLA LEON	BURGOS	FUENTELISENDO
CASTILLA LEON	BURGOS	FUENTEMOLINOS
CASTILLA LEON	BURGOS	FUENTENEBRO
CASTILLA LEON	BURGOS	FUENTESPINA
CASTILLA LEON	BURGOS	GALBARROS
CASTILLA LEON	BURGOS	GALLEGA (LA)
CASTILLA LEON	BURGOS	GRIJALBA
CASTILLA LEON	BURGOS	GRISALEÑA
CASTILLA LEON	BURGOS	GUMIEL DE IZAN
CASTILLA LEON	BURGOS	GUMIEL DE MERCADO
CASTILLA LEON	BURGOS	HACINAS
CASTILLA LEON	BURGOS	HAZA
CASTILLA LEON	BURGOS	HONTANAS
CASTILLA LEON	BURGOS	HONTANGAS
CASTILLA LEON	BURGOS	HONTORIA DE LA CANTERA
CASTILLA LEON	BURGOS	HONTORIA DE VALDEARADOS
CASTILLA LEON	BURGOS	HONTORIA DEL PINAR
CASTILLA LEON	BURGOS	HORMAZAS (LAS)
CASTILLA LEON	BURGOS	HORNILLOS DEL CAMINO
CASTILLA LEON	BURGOS	HORRA (LA)
CASTILLA LEON	BURGOS	HORTIGÜELA
CASTILLA LEON	BURGOS	HOYALES DE ROA
CASTILLA LEON	BURGOS	HUERMECES
CASTILLA LEON	BURGOS	HUERTA DE ARRIBA
CASTILLA LEON	BURGOS	HUERTA DE REY
CASTILLA LEON	BURGOS	HUMADA
CASTILLA LEON	BURGOS	HURONES
CASTILLA LEON	BURGOS	IBEAS DE JUARROS
CASTILLA LEON	BURGOS	IBRILLOS
CASTILLA LEON	BURGOS	IGLESIARRUBIA
CASTILLA LEON	BURGOS	IGLESIAS
CASTILLA LEON	BURGOS	ISAR

CASTILLA LEON	BURGOS	ITERO DEL CASTILLO
CASTILLA LEON	BURGOS	JARAMILLO DE LA FUENTE
CASTILLA LEON	BURGOS	JARAMILLO QUEMADO
CASTILLA LEON	BURGOS	JUNTA DE TRASLALOMA
CASTILLA LEON	BURGOS	JUNTA DE VILLALBA DE LOSA
CASTILLA LEON	BURGOS	JURISDICCION DE LARA
CASTILLA LEON	BURGOS	JURISDICCION DE SAN ZADORNIL
CASTILLA LEON	BURGOS	LERMA
CASTILLA LEON	BURGOS	LLANO DE BUREBA
CASTILLA LEON	BURGOS	MADRIGAL DEL MONTE
CASTILLA LEON	BURGOS	MADRIGALEJO DEL MONTE
CASTILLA LEON	BURGOS	MAHAMUD
CASTILLA LEON	BURGOS	MAMBRILLA DE CASTREJON
CASTILLA LEON	BURGOS	MAMBRILLAS DE LARA
CASTILLA LEON	BURGOS	MAMOLAR
CASTILLA LEON	BURGOS	MANCILES
CASTILLA LEON	BURGOS	MAZUELA
CASTILLA LEON	BURGOS	MECERREYES
CASTILLA LEON	BURGOS	MEDINA DE POMAR
CASTILLA LEON	BURGOS	MELGAR DE FERNAMENTAL
CASTILLA LEON	BURGOS	MERINDAD DE CUESTA-URRIA
CASTILLA LEON	BURGOS	MERINDAD DE MONTIJA
CASTILLA LEON	BURGOS	MERINDAD DE RIO UBIERNA
CASTILLA LEON	BURGOS	MERINDAD DE SOTOSCUEVA
CASTILLA LEON	BURGOS	MERINDAD DE VALDEPORRES
CASTILLA LEON	BURGOS	MERINDAD DE VALDIVIELSO
CASTILLA LEON	BURGOS	MILAGROS
CASTILLA LEON	BURGOS	MIRANDA DE EBRO
CASTILLA LEON	BURGOS	MIRAVECHE
CASTILLA LEON	BURGOS	MODUBAR DE LA EMPAREDADA
CASTILLA LEON	BURGOS	MONASTERIO DE LA SIERRA
CASTILLA LEON	BURGOS	MONASTERIO DE RODILLA
CASTILLA LEON	BURGOS	MONCALVILLO
CASTILLA LEON	BURGOS	MONTERRUBIO DE LA DEMANDA
CASTILLA LEON	BURGOS	MONTORIO
CASTILLA LEON	BURGOS	MORADILLO DE ROA
CASTILLA LEON	BURGOS	NAVA DE ROA
CASTILLA LEON	BURGOS	NAVAS DE BUREBA
CASTILLA LEON	BURGOS	NEBREDA
CASTILLA LEON	BURGOS	NEILA
CASTILLA LEON	BURGOS	OLMEDILLO DE ROA

CASTILLA LEON	BURGOS	OLMILLOS DE MUÑO
CASTILLA LEON	BURGOS	OÑA
CASTILLA LEON	BURGOS	OQUILLAS
CASTILLA LEON	BURGOS	ORBANEJA RIOPICO
CASTILLA LEON	BURGOS	PADILLA DE ABAJO
CASTILLA LEON	BURGOS	PADILLA DE ARRIBA
CASTILLA LEON	BURGOS	PADRONES DE BUREBA
CASTILLA LEON	BURGOS	PALACIOS DE LA SIERRA
CASTILLA LEON	BURGOS	PALACIOS DE RIOPISUERGA
CASTILLA LEON	BURGOS	PALAZUELOS DE LA SIERRA
CASTILLA LEON	BURGOS	PALAZUELOS DE MUÑO
CASTILLA LEON	BURGOS	PAMPLIEGA
CASTILLA LEON	BURGOS	PANCORBO
CASTILLA LEON	BURGOS	PARDILLA
CASTILLA LEON	BURGOS	PARTIDO DE LA SIERRA EN TOBALINA
CASTILLA LEON	BURGOS	PEDROSA DE DUERO
CASTILLA LEON	BURGOS	PEDROSA DE RIO URBEL
CASTILLA LEON	BURGOS	PEDROSA DEL PARAMO
CASTILLA LEON	BURGOS	PEDROSA DEL PRINCIPE
CASTILLA LEON	BURGOS	PEÑARANDA DE DUERO
CASTILLA LEON	BURGOS	PERAL DE ARLANZA
CASTILLA LEON	BURGOS	PIERNIGAS
CASTILLA LEON	BURGOS	PINEDA DE LA SIERRA
CASTILLA LEON	BURGOS	PINEDA TRASMONTE
CASTILLA LEON	BURGOS	PINILLA DE LOS BARRUECOS
CASTILLA LEON	BURGOS	PINILLA DE LOS MOROS
CASTILLA LEON	BURGOS	PINILLA TRASMONTE
CASTILLA LEON	BURGOS	POZA DE LA SAL
CASTILLA LEON	BURGOS	PRADANOS DE BUREBA
CASTILLA LEON	BURGOS	PRADOLUENGO
CASTILLA LEON	BURGOS	PRESENCIO
CASTILLA LEON	BURGOS	PUEBLA DE ARGANZON (LA)
CASTILLA LEON	BURGOS	PUENTEDURA
CASTILLA LEON	BURGOS	QUEMADA
CASTILLA LEON	BURGOS	QUINTANA DEL PIDIO
CASTILLA LEON	BURGOS	QUINTANABUREBA
CASTILLA LEON	BURGOS	QUINTANAEELEZ
CASTILLA LEON	BURGOS	QUINTANAORTUÑO
CASTILLA LEON	BURGOS	QUINTANAPALLA
CASTILLA LEON	BURGOS	QUINTANAR DE LA SIERRA
CASTILLA LEON	BURGOS	QUINTANAVIDES

CASTILLA LEON	BURGOS	QUINTANILLA DE LA MATA
CASTILLA LEON	BURGOS	QUINTANILLA DEL AGUA Y TORDUELES
CASTILLA LEON	BURGOS	QUINTANILLA DEL COCO
CASTILLA LEON	BURGOS	QUINTANILLA SAN GARCIA
CASTILLA LEON	BURGOS	QUINTANILLA VIVAR
CASTILLA LEON	BURGOS	QUINTANILLAS (LAS)
CASTILLA LEON	BURGOS	RABANERA DEL PINAR
CASTILLA LEON	BURGOS	RABANOS
CASTILLA LEON	BURGOS	RABE DE LAS CALZADAS
CASTILLA LEON	BURGOS	REBOLLEDO DE LA TORRE
CASTILLA LEON	BURGOS	REDECILLA DEL CAMINO
CASTILLA LEON	BURGOS	REDECILLA DEL CAMPO
CASTILLA LEON	BURGOS	REGUMIEL DE LA SIERRA
CASTILLA LEON	BURGOS	REINOSO
CASTILLA LEON	BURGOS	RETUERTA
CASTILLA LEON	BURGOS	REVILLA DEL CAMPO
CASTILLA LEON	BURGOS	REVILLA VALLEJERA
CASTILLA LEON	BURGOS	REVILLA Y AHEDO (LA)
CASTILLA LEON	BURGOS	REVILLARRUZ
CASTILLA LEON	BURGOS	REZMONDO
CASTILLA LEON	BURGOS	RIOCAVADO DE LA SIERRA
CASTILLA LEON	BURGOS	ROA
CASTILLA LEON	BURGOS	ROJAS
CASTILLA LEON	BURGOS	ROYUELA DE RIO FRANCO
CASTILLA LEON	BURGOS	RUBENA
CASTILLA LEON	BURGOS	RUBLACEDO DE ABAJO
CASTILLA LEON	BURGOS	RUCANDIO
CASTILLA LEON	BURGOS	SALAS DE BUREBA
CASTILLA LEON	BURGOS	SALAS DE LOS INFANTES
CASTILLA LEON	BURGOS	SALDAÑA DE BURGOS
CASTILLA LEON	BURGOS	SALINILLAS DE BUREBA
CASTILLA LEON	BURGOS	SAN ADRIAN DE JUARROS
CASTILLA LEON	BURGOS	SAN JUAN DEL MONTE
CASTILLA LEON	BURGOS	SAN MAMES DE BURGOS
CASTILLA LEON	BURGOS	SAN MARTIN DE RUBIALES
CASTILLA LEON	BURGOS	SAN MILLAN DE LARA
CASTILLA LEON	BURGOS	SAN VICENTE DEL VALLE
CASTILLA LEON	BURGOS	SANTA CECILIA
CASTILLA LEON	BURGOS	SANTA CRUZ DE LA SALCEDA
CASTILLA LEON	BURGOS	SANTA CRUZ DEL VALLE URBION
CASTILLA LEON	BURGOS	SANTA GADEA DEL CID

CASTILLA LEON	BURGOS	SANTA INES
CASTILLA LEON	BURGOS	SANTA MARIA DEL CAMPO
CASTILLA LEON	BURGOS	SANTA MARIA DEL INVIERNO
CASTILLA LEON	BURGOS	SANTA MARIA DEL MERCADILLO
CASTILLA LEON	BURGOS	SANTA MARIA RIVARREDONDA
CASTILLA LEON	BURGOS	SANTA OLALLA DE BUREBA
CASTILLA LEON	BURGOS	SANTIBAÑEZ DE ESGUEVA
CASTILLA LEON	BURGOS	SANTIBAÑEZ DEL VAL
CASTILLA LEON	BURGOS	SANTO DOMINGO DE SILOS
CASTILLA LEON	BURGOS	SARGENTES DE LA LORA
CASTILLA LEON	BURGOS	SARRACIN
CASTILLA LEON	BURGOS	SASAMON
CASTILLA LEON	BURGOS	SEQUERA DE HAZA (LA)
CASTILLA LEON	BURGOS	SOLARANA
CASTILLA LEON	BURGOS	SORDILLOS
CASTILLA LEON	BURGOS	SOTILLO DE LA RIBERA
CASTILLA LEON	BURGOS	SOTRAGERO
CASTILLA LEON	BURGOS	SOTRESGUDO
CASTILLA LEON	BURGOS	SUSINOS DEL PARAMO
CASTILLA LEON	BURGOS	TAMARON
CASTILLA LEON	BURGOS	TARDAJOS
CASTILLA LEON	BURGOS	TEJADA
CASTILLA LEON	BURGOS	TERRADILLOS DE ESGUEVA
CASTILLA LEON	BURGOS	TINIEBLAS DE LA SIERRA
CASTILLA LEON	BURGOS	TOBAR
CASTILLA LEON	BURGOS	TORDOMAR
CASTILLA LEON	BURGOS	TORRECILLA DEL MONTE
CASTILLA LEON	BURGOS	TORREGALINDO
CASTILLA LEON	BURGOS	TORRELARA
CASTILLA LEON	BURGOS	TORREPADRE
CASTILLA LEON	BURGOS	TORRESANDINO
CASTILLA LEON	BURGOS	TORTOLES DE ESGUEVA
CASTILLA LEON	BURGOS	TOSANTOS
CASTILLA LEON	BURGOS	TRESPADERNE
CASTILLA LEON	BURGOS	TUBILLA DEL AGUA
CASTILLA LEON	BURGOS	TUBILLA DEL LAGO
CASTILLA LEON	BURGOS	URBEL DEL CASTILLO
CASTILLA LEON	BURGOS	VADOCONDES
CASTILLA LEON	BURGOS	VALDEANDE
CASTILLA LEON	BURGOS	VALDEZATE
CASTILLA LEON	BURGOS	VALDORROS

CASTILLA LEON	BURGOS	VALLARTA DE BUREBA
CASTILLA LEON	BURGOS	VALLE DE LAS NAVAS
CASTILLA LEON	BURGOS	VALLE DE LOSA
CASTILLA LEON	BURGOS	VALLE DE MANZANEDO
CASTILLA LEON	BURGOS	VALLE DE MENA
CASTILLA LEON	BURGOS	VALLE DE OCA
CASTILLA LEON	BURGOS	VALLE DE SANTIBAÑEZ
CASTILLA LEON	BURGOS	VALLE DE SEDANO
CASTILLA LEON	BURGOS	VALLE DE TOBALINA
CASTILLA LEON	BURGOS	VALLE DE VALDEBEZANA
CASTILLA LEON	BURGOS	VALLE DE VALDELAGUNA
CASTILLA LEON	BURGOS	VALLE DE VALDELUCIO
CASTILLA LEON	BURGOS	VALLE DE ZAMANZAS
CASTILLA LEON	BURGOS	VALLEJERA
CASTILLA LEON	BURGOS	VALLES DE PALENZUELA
CASTILLA LEON	BURGOS	VALLUERCANES
CASTILLA LEON	BURGOS	VALMALA
CASTILLA LEON	BURGOS	VID DE BUREBA (LA)
CASTILLA LEON	BURGOS	VID Y BARRIOS (LA)
CASTILLA LEON	BURGOS	VILEÑA
CASTILLA LEON	BURGOS	VILLADIEGO
CASTILLA LEON	BURGOS	VILLAESCUSA DE ROA
CASTILLA LEON	BURGOS	VILLAESCUSA LA SOMBRIA
CASTILLA LEON	BURGOS	VILLAESPASA
CASTILLA LEON	BURGOS	VILAFRANCA MONTES DE OCA
CASTILLA LEON	BURGOS	VILAFRUJELA
CASTILLA LEON	BURGOS	VILLAGALIJO
CASTILLA LEON	BURGOS	VILLAGONZALO PEDERNALES
CASTILLA LEON	BURGOS	VILLAHOZ
CASTILLA LEON	BURGOS	VILLALBA DE DUERO
CASTILLA LEON	BURGOS	VILLALBILLA DE BURGOS
CASTILLA LEON	BURGOS	VILLALBILLA DE GUMIEL
CASTILLA LEON	BURGOS	VILLALDEMIRO
CASTILLA LEON	BURGOS	VILLALMANZO
CASTILLA LEON	BURGOS	VILLAMAYOR DE LOS MONTES
CASTILLA LEON	BURGOS	VILLAMAYOR DE TREVIÑO
CASTILLA LEON	BURGOS	VILLAMBISTIA
CASTILLA LEON	BURGOS	VILLAMEDIANILLA
CASTILLA LEON	BURGOS	VILLAMIEL DE LA SIERRA
CASTILLA LEON	BURGOS	VILLANGOMEZ
CASTILLA LEON	BURGOS	VILLANUEVA DE ARGAÑO

CASTILLA LEON	BURGOS	VILLANUEVA DE CARAZO
CASTILLA LEON	BURGOS	VILLANUEVA DE GUMIEL
CASTILLA LEON	BURGOS	VILLANUEVA DE TEBA
CASTILLA LEON	BURGOS	VILLAQUIRAN DE LA PUEBLA
CASTILLA LEON	BURGOS	VILLAQUIRAN DE LOS INFANTES
CASTILLA LEON	BURGOS	VILLARCAYO DE MERINDAD DE CASTILLA LA VIEJA
CASTILLA LEON	BURGOS	VILLARIEZO
CASTILLA LEON	BURGOS	VILLASANDINO
CASTILLA LEON	BURGOS	VILLASUR DE HERREROS
CASTILLA LEON	BURGOS	VILLATUELDA
CASTILLA LEON	BURGOS	VILLAVERDE DEL MONTE
CASTILLA LEON	BURGOS	VILLAVERDE-MOGINA
CASTILLA LEON	BURGOS	VILLAYERNO MORQUILLAS
CASTILLA LEON	BURGOS	VILLAZOPEQUE
CASTILLA LEON	BURGOS	VILLEGAS
CASTILLA LEON	BURGOS	VILLORUEBO
CASTILLA LEON	BURGOS	VILORIA DE RIOJA
CASTILLA LEON	BURGOS	VILVIESTRE DEL PINAR
CASTILLA LEON	BURGOS	VIZCAINOS
CASTILLA LEON	BURGOS	ZAEL
CASTILLA LEON	BURGOS	ZARZOSA DE RIO PISUERGA
CASTILLA LEON	BURGOS	ZAZUAR
CASTILLA LEON	BURGOS	ZUÑEDA
EXTREMADURA	CACERES	ABADIA
EXTREMADURA	CACERES	ABERTURA
EXTREMADURA	CACERES	ACEBO
EXTREMADURA	CACERES	ACEHUCHE
EXTREMADURA	CACERES	ACEITUNA
EXTREMADURA	CACERES	AHIGAL
EXTREMADURA	CACERES	ALAGON DEL RIO
EXTREMADURA	CACERES	ALBALA
EXTREMADURA	CACERES	ALCANTARA
EXTREMADURA	CACERES	ALCOLLARIN
EXTREMADURA	CACERES	ALCUESCAR
EXTREMADURA	CACERES	ALDEA DEL CANO
EXTREMADURA	CACERES	ALDEA DEL OBISPO (LA)
EXTREMADURA	CACERES	ALDEACENTENERA
EXTREMADURA	CACERES	ALDEANUEVA DE LA VERA
EXTREMADURA	CACERES	ALDEANUEVA DEL CAMINO
EXTREMADURA	CACERES	ALDEHUELA DE JERTE

EXTREMADURA	CACERES	ALIA
EXTREMADURA	CACERES	ALISEDA
EXTREMADURA	CACERES	ALMARAZ
EXTREMADURA	CACERES	ALMOHARIN
EXTREMADURA	CACERES	ARROYO DE LA LUZ
EXTREMADURA	CACERES	ARROYOMOLINOS
EXTREMADURA	CACERES	ARROYOMOLINOS DE LA VERA
EXTREMADURA	CACERES	BAÑOS DE MONTEMAYOR
EXTREMADURA	CACERES	BARRADO
EXTREMADURA	CACERES	BELVIS DE MONROY
EXTREMADURA	CACERES	BENQUERENCIA
EXTREMADURA	CACERES	BERROCALEJO
EXTREMADURA	CACERES	BERZOCANA
EXTREMADURA	CACERES	BOHONAL DE IBOR
EXTREMADURA	CACERES	BOTIJA
EXTREMADURA	CACERES	BROZAS
EXTREMADURA	CACERES	CABAÑAS DEL CASTILLO
EXTREMADURA	CACERES	CABEZABELLOSA
EXTREMADURA	CACERES	CABEZUELA DEL VALLE
EXTREMADURA	CACERES	CABRERO
EXTREMADURA	CACERES	CACERES
EXTREMADURA	CACERES	CACHORRILLA
EXTREMADURA	CACERES	CADALSO
EXTREMADURA	CACERES	CALZADILLA
EXTREMADURA	CACERES	CAMINOMORISCO
EXTREMADURA	CACERES	CAMPILLO DE DELEITOSA
EXTREMADURA	CACERES	CAMPO LUGAR
EXTREMADURA	CACERES	CAÑAMERO
EXTREMADURA	CACERES	CAÑAVERAL
EXTREMADURA	CACERES	CARBAJO
EXTREMADURA	CACERES	CARCABOSO
EXTREMADURA	CACERES	CARRASCALEJO
EXTREMADURA	CACERES	CASAR DE CACERES
EXTREMADURA	CACERES	CASAR DE PALOMERO
EXTREMADURA	CACERES	CASARES DE LAS HURDES
EXTREMADURA	CACERES	CASAS DE DON ANTONIO
EXTREMADURA	CACERES	CASAS DE DON GOMEZ
EXTREMADURA	CACERES	CASAS DE MILLAN
EXTREMADURA	CACERES	CASAS DE MIRAVETE
EXTREMADURA	CACERES	CASAS DEL CASTAÑAR
EXTREMADURA	CACERES	CASAS DEL MONTE

EXTREMADURA	CACERES	CASATEJADA
EXTREMADURA	CACERES	CASILLAS DE CORIA
EXTREMADURA	CACERES	CASTAÑAR DE IBOR
EXTREMADURA	CACERES	CECLAVIN
EXTREMADURA	CACERES	CEDILLO
EXTREMADURA	CACERES	CEREZO
EXTREMADURA	CACERES	CILLEROS
EXTREMADURA	CACERES	COLLADO DE LA VERA
EXTREMADURA	CACERES	CONQUISTA DE LA SIERRA
EXTREMADURA	CACERES	CORIA
EXTREMADURA	CACERES	CUACOS DE YUSTE
EXTREMADURA	CACERES	CUMBRE (LA)
EXTREMADURA	CACERES	DELEITOSA
EXTREMADURA	CACERES	DESCARGAMARIA
EXTREMADURA	CACERES	ELJAS
EXTREMADURA	CACERES	ESCURIAL
EXTREMADURA	CACERES	FRESNEDOSO DE IBOR
EXTREMADURA	CACERES	GALISTEO
EXTREMADURA	CACERES	GARCIAZ
EXTREMADURA	CACERES	GARGANTA LA OLLA
EXTREMADURA	CACERES	GARGANTA (LA)
EXTREMADURA	CACERES	GARGANTILLA
EXTREMADURA	CACERES	GARGÜERA
EXTREMADURA	CACERES	GARROVILLAS DE ALCONETAR
EXTREMADURA	CACERES	GARVIN
EXTREMADURA	CACERES	GATA
EXTREMADURA	CACERES	GORDO (EL)
EXTREMADURA	CACERES	GRANJA (LA)
EXTREMADURA	CACERES	GUADALUPE
EXTREMADURA	CACERES	GUIJO DE CORIA
EXTREMADURA	CACERES	GUIJO DE GALISTEO
EXTREMADURA	CACERES	GUIJO DE GRANADILLA
EXTREMADURA	CACERES	GUIJO DE SANTA BARBARA
EXTREMADURA	CACERES	HERGUIJUELA
EXTREMADURA	CACERES	HERNAN-PEREZ
EXTREMADURA	CACERES	HERRERA DE ALCANTARA
EXTREMADURA	CACERES	HERRERUELA
EXTREMADURA	CACERES	HERVAS
EXTREMADURA	CACERES	HIGUERA
EXTREMADURA	CACERES	HINOJAL
EXTREMADURA	CACERES	HOLGUERA

EXTREMADURA	CACERES	HOYOS
EXTREMADURA	CACERES	HUELAGA
EXTREMADURA	CACERES	IBAHERNANDO
EXTREMADURA	CACERES	JARAICEJO
EXTREMADURA	CACERES	JARAIZ DE LA VERA
EXTREMADURA	CACERES	JARANDILLA DE LA VERA
EXTREMADURA	CACERES	JARILLA
EXTREMADURA	CACERES	JERTE
EXTREMADURA	CACERES	LADRILLAR
EXTREMADURA	CACERES	LOGROSAN
EXTREMADURA	CACERES	LOSAR DE LA VERA
EXTREMADURA	CACERES	MADRIGAL DE LA VERA
EXTREMADURA	CACERES	MADRIGALEJO
EXTREMADURA	CACERES	MADROÑERA
EXTREMADURA	CACERES	MAJADAS
EXTREMADURA	CACERES	MALPARTIDA DE CACERES
EXTREMADURA	CACERES	MALPARTIDA DE PLASENCIA
EXTREMADURA	CACERES	MARCHAGAZ
EXTREMADURA	CACERES	MATA DE ALCANTARA
EXTREMADURA	CACERES	MEMBRIO
EXTREMADURA	CACERES	MESAS DE IBOR
EXTREMADURA	CACERES	MIAJADAS
EXTREMADURA	CACERES	MILLANES
EXTREMADURA	CACERES	MIRABEL
EXTREMADURA	CACERES	MOHEDAS DE GRANADILLA
EXTREMADURA	CACERES	MONROY
EXTREMADURA	CACERES	MONTANCHEZ
EXTREMADURA	CACERES	MONTEHERMOSO
EXTREMADURA	CACERES	MORALEJA
EXTREMADURA	CACERES	MORCILLO
EXTREMADURA	CACERES	NAVACONCEJO
EXTREMADURA	CACERES	NAVALMORAL DE LA MATA
EXTREMADURA	CACERES	NAVALVILLAR DE IBOR
EXTREMADURA	CACERES	NAVAS DEL MADROÑO
EXTREMADURA	CACERES	NAVEZUELAS
EXTREMADURA	CACERES	NUÑOMORAL
EXTREMADURA	CACERES	OLIVA DE PLASENCIA
EXTREMADURA	CACERES	PALOMERO
EXTREMADURA	CACERES	PASARON DE LA VERA
EXTREMADURA	CACERES	PEDROSO DE ACIM
EXTREMADURA	CACERES	PERALEDA DE LA MATA

EXTREMADURA	CACERES	PERALEDA DE SAN ROMAN
EXTREMADURA	CACERES	PERALES DEL PUERTO
EXTREMADURA	CACERES	PESCUEZA
EXTREMADURA	CACERES	PESGA (LA)
EXTREMADURA	CACERES	PIEDRAS ALBAS
EXTREMADURA	CACERES	PINOFRANQUEADO
EXTREMADURA	CACERES	PIORNAL
EXTREMADURA	CACERES	PLASENCIA
EXTREMADURA	CACERES	PLASENZUELA
EXTREMADURA	CACERES	PORTAJE
EXTREMADURA	CACERES	PORTEZUELO
EXTREMADURA	CACERES	POZUELO DE ZARZON
EXTREMADURA	CACERES	PUEBLONUEVO DE MIRAMONTES
EXTREMADURA	CACERES	PUERTO DE SANTA CRUZ
EXTREMADURA	CACERES	REBOLLAR
EXTREMADURA	CACERES	RIOLOBOS
EXTREMADURA	CACERES	ROBLEDILLO DE GATA
EXTREMADURA	CACERES	ROBLEDILLO DE LA VERA
EXTREMADURA	CACERES	ROBLEDILLO DE TRUJILLO
EXTREMADURA	CACERES	ROBLEDOLLANO
EXTREMADURA	CACERES	ROMANGORDO
EXTREMADURA	CACERES	ROSALEJO
EXTREMADURA	CACERES	RUANES
EXTREMADURA	CACERES	SALORINO
EXTREMADURA	CACERES	SALVATIERRA DE SANTIAGO
EXTREMADURA	CACERES	SAN MARTIN DE TREVEJO
EXTREMADURA	CACERES	SANTA ANA
EXTREMADURA	CACERES	SANTA CRUZ DE LA SIERRA
EXTREMADURA	CACERES	SANTA CRUZ DE PANIAGUA
EXTREMADURA	CACERES	SANTA MARTA DE MAGASCA
EXTREMADURA	CACERES	SANTIAGO DE ALCANTARA
EXTREMADURA	CACERES	SANTIAGO DEL CAMPO
EXTREMADURA	CACERES	SANTIBAÑEZ EL ALTO
EXTREMADURA	CACERES	SANTIBAÑEZ EL BAJO
EXTREMADURA	CACERES	SAUCEDILLA
EXTREMADURA	CACERES	SEGURA DE TORO
EXTREMADURA	CACERES	SERRADILLA
EXTREMADURA	CACERES	SERREJON
EXTREMADURA	CACERES	SIERRA DE FUENTES
EXTREMADURA	CACERES	TALAVAN
EXTREMADURA	CACERES	TALAVERUELA DE LA VERA

EXTREMADURA	CACERES	TALAYUELA
EXTREMADURA	CACERES	TEJEDA DE TIETAR
EXTREMADURA	CACERES	TIETAR
EXTREMADURA	CACERES	TORIL
EXTREMADURA	CACERES	TORNAVACAS
EXTREMADURA	CACERES	TORNO (EL)
EXTREMADURA	CACERES	TORRE DE DON MIGUEL
EXTREMADURA	CACERES	TORRE DE SANTA MARIA
EXTREMADURA	CACERES	TORRECILLA DE LOS ANGELES
EXTREMADURA	CACERES	TORRECILLAS DE LA TIESA
EXTREMADURA	CACERES	TORREJON EL RUBIO
EXTREMADURA	CACERES	TORREJONCILLO
EXTREMADURA	CACERES	TORREMENGA
EXTREMADURA	CACERES	TORREMOCHA
EXTREMADURA	CACERES	TORREORGAZ
EXTREMADURA	CACERES	TORREQUEMADA
EXTREMADURA	CACERES	TRUJILLO
EXTREMADURA	CACERES	VALDASTILLAS
EXTREMADURA	CACERES	VALDECAÑAS DE TAJO
EXTREMADURA	CACERES	VALDEFUENTES
EXTREMADURA	CACERES	VALDEHUNCAR
EXTREMADURA	CACERES	VALDELACASA DE TAJO
EXTREMADURA	CACERES	VALDEMORALES
EXTREMADURA	CACERES	VALDEOBISPO
EXTREMADURA	CACERES	VALENCIA DE ALCANTARA
EXTREMADURA	CACERES	VALVERDE DE LA VERA
EXTREMADURA	CACERES	VALVERDE DEL FRESNO
EXTREMADURA	CACERES	VEGAVIANA
EXTREMADURA	CACERES	VIANDAR DE LA VERA
EXTREMADURA	CACERES	VILLA DEL CAMPO
EXTREMADURA	CACERES	VILLA DEL REY
EXTREMADURA	CACERES	VILLAMESIAS
EXTREMADURA	CACERES	VILLAMIEL
EXTREMADURA	CACERES	VILLANUEVA DE LA SIERRA
EXTREMADURA	CACERES	VILLANUEVA DE LA VERA
EXTREMADURA	CACERES	VILLAR DE PLASENCIA
EXTREMADURA	CACERES	VILLAR DEL PEDROSO
EXTREMADURA	CACERES	VILLASBUENAS DE GATA
EXTREMADURA	CACERES	ZARZA DE GRANADILLA
EXTREMADURA	CACERES	ZARZA DE MONTANCHEZ
EXTREMADURA	CACERES	ZARZA LA MAYOR

EXTREMADURA	CACERES	ZORITA
ANDALUCIA	CADIZ	ALCALA DE LOS GAZULES
ANDALUCIA	CADIZ	ALCALA DEL VALLE
ANDALUCIA	CADIZ	ALGAR
ANDALUCIA	CADIZ	ALGECIRAS
ANDALUCIA	CADIZ	ALGODONALES
ANDALUCIA	CADIZ	ARCOS DE LA FRONTERA
ANDALUCIA	CADIZ	BARBATE
ANDALUCIA	CADIZ	BARRIOS (LOS)
ANDALUCIA	CADIZ	BENALUP-CASAS VIEJAS
ANDALUCIA	CADIZ	BENAOCAZ
ANDALUCIA	CADIZ	BORNOS
ANDALUCIA	CADIZ	BOSQUE (EL)
ANDALUCIA	CADIZ	CADIZ
ANDALUCIA	CADIZ	CASTELLAR DE LA FRONTERA
ANDALUCIA	CADIZ	CHICLANA DE LA FRONTERA
ANDALUCIA	CADIZ	CHIPIONA
ANDALUCIA	CADIZ	CONIL DE LA FRONTERA
ANDALUCIA	CADIZ	ESPERA
ANDALUCIA	CADIZ	GASTOR (EL)
ANDALUCIA	CADIZ	GRAZALEMA
ANDALUCIA	CADIZ	JEREZ DE LA FRONTERA
ANDALUCIA	CADIZ	JIMENA DE LA FRONTERA
ANDALUCIA	CADIZ	LINEA DE LA CONCEPCION (LA)
ANDALUCIA	CADIZ	MEDINA SIDONIA
ANDALUCIA	CADIZ	OLVERA
ANDALUCIA	CADIZ	PATERNA DE RIVERA
ANDALUCIA	CADIZ	PRADO DEL REY
ANDALUCIA	CADIZ	PUERTO DE SANTA MARIA (EL)
ANDALUCIA	CADIZ	PUERTO REAL
ANDALUCIA	CADIZ	PUERTO SERRANO
ANDALUCIA	CADIZ	ROTA
ANDALUCIA	CADIZ	SAN FERNANDO
ANDALUCIA	CADIZ	SAN JOSE DEL VALLE
ANDALUCIA	CADIZ	SAN MARTIN DEL TESORILLO
ANDALUCIA	CADIZ	SAN ROQUE
ANDALUCIA	CADIZ	SANLUCAR DE BARRAMEDA
ANDALUCIA	CADIZ	SETENIL DE LAS BODEGAS
ANDALUCIA	CADIZ	TARIFA
ANDALUCIA	CADIZ	TORRE ALHAQUIME
ANDALUCIA	CADIZ	TREBUJENA

ANDALUCIA	CADIZ	UBRIQUE
ANDALUCIA	CADIZ	VEJER DE LA FRONTERA
ANDALUCIA	CADIZ	VILLALUENGA DEL ROSARIO
ANDALUCIA	CADIZ	VILLAMARTIN
ANDALUCIA	CADIZ	ZAHARA
COMUNIDAD VALENCIANA	CASTELLON	AIN
COMUNIDAD VALENCIANA	CASTELLON	ALBOCASSER
COMUNIDAD VALENCIANA	CASTELLON	ALCALA DE XIVERT
COMUNIDAD VALENCIANA	CASTELLON	ALCORA (L')
COMUNIDAD VALENCIANA	CASTELLON	ALCUDIA DE VEO
COMUNIDAD VALENCIANA	CASTELLON	ALFONDEGUILLA
COMUNIDAD VALENCIANA	CASTELLON	ALGIMIA DE ALMONACID
COMUNIDAD VALENCIANA	CASTELLON	ALMASSORA
COMUNIDAD VALENCIANA	CASTELLON	ALMEDIJAR
COMUNIDAD VALENCIANA	CASTELLON	ALMENARA
COMUNIDAD VALENCIANA	CASTELLON	ALQUERIES (LES)/ALQUERIAS DEL NIÑO PERDIDO
COMUNIDAD VALENCIANA	CASTELLON	ALTURA
COMUNIDAD VALENCIANA	CASTELLON	ARAÑUEL
COMUNIDAD VALENCIANA	CASTELLON	ARES DEL MAESTRAT
COMUNIDAD VALENCIANA	CASTELLON	ARGELITA
COMUNIDAD VALENCIANA	CASTELLON	ARTANA
COMUNIDAD VALENCIANA	CASTELLON	ATZENETA DEL MAESTRAT
COMUNIDAD VALENCIANA	CASTELLON	AYODAR
COMUNIDAD VALENCIANA	CASTELLON	AZUEBAR
COMUNIDAD VALENCIANA	CASTELLON	BARRACAS

COMUNIDAD VALENCIANA	CASTELLON	BEJIS
COMUNIDAD VALENCIANA	CASTELLON	BENAFER
COMUNIDAD VALENCIANA	CASTELLON	BENAFIGOS
COMUNIDAD VALENCIANA	CASTELLON	BENASSAL
COMUNIDAD VALENCIANA	CASTELLON	BENICARLO
COMUNIDAD VALENCIANA	CASTELLON	BENICASIM/BENICASSIM
COMUNIDAD VALENCIANA	CASTELLON	BENLLOC
COMUNIDAD VALENCIANA	CASTELLON	BETXI
COMUNIDAD VALENCIANA	CASTELLON	BORRIANA/BURRIANA
COMUNIDAD VALENCIANA	CASTELLON	BORRIOL
COMUNIDAD VALENCIANA	CASTELLON	CABANES
COMUNIDAD VALENCIANA	CASTELLON	CALIG
COMUNIDAD VALENCIANA	CASTELLON	CANET LO ROIG
COMUNIDAD VALENCIANA	CASTELLON	CASTELL DE CABRES
COMUNIDAD VALENCIANA	CASTELLON	CASTELLFORT
COMUNIDAD VALENCIANA	CASTELLON	CASTELLNOVO
COMUNIDAD VALENCIANA	CASTELLON	CASTELLON DE LA PLANA/CASTELLO DE LA PLANA
COMUNIDAD VALENCIANA	CASTELLON	CASTILLO DE VILLAMALEFA
COMUNIDAD VALENCIANA	CASTELLON	CATI
COMUNIDAD VALENCIANA	CASTELLON	CAUDIEL
COMUNIDAD VALENCIANA	CASTELLON	CERVERA DEL MAESTRE
COMUNIDAD VALENCIANA	CASTELLON	CHILCHES/XILXES
COMUNIDAD VALENCIANA	CASTELLON	CHODOS/XODOS

COMUNIDAD VALENCIANA	CASTELLON	CHOVAR
COMUNIDAD VALENCIANA	CASTELLON	CINCTORRES
COMUNIDAD VALENCIANA	CASTELLON	CIRAT
COMUNIDAD VALENCIANA	CASTELLON	CORTES DE ARENOSO
COMUNIDAD VALENCIANA	CASTELLON	COSTUR
COMUNIDAD VALENCIANA	CASTELLON	COVES DE VINROMA (LES)
COMUNIDAD VALENCIANA	CASTELLON	CULLA
COMUNIDAD VALENCIANA	CASTELLON	ESLIDA
COMUNIDAD VALENCIANA	CASTELLON	ESPADILLA
COMUNIDAD VALENCIANA	CASTELLON	FANZARA
COMUNIDAD VALENCIANA	CASTELLON	FIGUEROLES
COMUNIDAD VALENCIANA	CASTELLON	FORCALL
COMUNIDAD VALENCIANA	CASTELLON	FUENTE LA REINA
COMUNIDAD VALENCIANA	CASTELLON	FUENTES DE AYODAR
COMUNIDAD VALENCIANA	CASTELLON	GAIBIEL
COMUNIDAD VALENCIANA	CASTELLON	GELDO
COMUNIDAD VALENCIANA	CASTELLON	HERBES
COMUNIDAD VALENCIANA	CASTELLON	HIGUERAS
COMUNIDAD VALENCIANA	CASTELLON	JANA (LA)
COMUNIDAD VALENCIANA	CASTELLON	JERICA
COMUNIDAD VALENCIANA	CASTELLON	LLOSA (LA)
COMUNIDAD VALENCIANA	CASTELLON	LLUCENA/LUCENA DEL CID
COMUNIDAD VALENCIANA	CASTELLON	LUDIENDE

COMUNIDAD VALENCIANA	CASTELLON	MATA DE MORELLA (LA)
COMUNIDAD VALENCIANA	CASTELLON	MATET
COMUNIDAD VALENCIANA	CASTELLON	MONCOFA
COMUNIDAD VALENCIANA	CASTELLON	MONTAN
COMUNIDAD VALENCIANA	CASTELLON	MONTANEJOS
COMUNIDAD VALENCIANA	CASTELLON	MORELLA
COMUNIDAD VALENCIANA	CASTELLON	NAVAJAS
COMUNIDAD VALENCIANA	CASTELLON	NULES
COMUNIDAD VALENCIANA	CASTELLON	OLOCAU DEL REY
COMUNIDAD VALENCIANA	CASTELLON	ONDA
COMUNIDAD VALENCIANA	CASTELLON	OROPESA DEL MAR/ORPESA
COMUNIDAD VALENCIANA	CASTELLON	PALANQUES
COMUNIDAD VALENCIANA	CASTELLON	PAVIAS
COMUNIDAD VALENCIANA	CASTELLON	PENISCOLA/PEÑISCOLA
COMUNIDAD VALENCIANA	CASTELLON	PINA DE MONTALGRAO
COMUNIDAD VALENCIANA	CASTELLON	POBLA DE BENIFASSA (LA)
COMUNIDAD VALENCIANA	CASTELLON	POBLA TORNESA (LA)
COMUNIDAD VALENCIANA	CASTELLON	PORTELL DE MORELLA
COMUNIDAD VALENCIANA	CASTELLON	PUEBLA DE ARENOSO
COMUNIDAD VALENCIANA	CASTELLON	RIBESALBES
COMUNIDAD VALENCIANA	CASTELLON	ROSSELL
COMUNIDAD VALENCIANA	CASTELLON	SACAÑET
COMUNIDAD VALENCIANA	CASTELLON	SALZADELLA (LA)

COMUNIDAD VALENCIANA	CASTELLON	SAN RAFAEL DEL RIO
COMUNIDAD VALENCIANA	CASTELLON	SANT JOAN DE MORO
COMUNIDAD VALENCIANA	CASTELLON	SANT JORDI/SAN JORGE
COMUNIDAD VALENCIANA	CASTELLON	SANT MATEU
COMUNIDAD VALENCIANA	CASTELLON	SANTA MAGDALENA DE PULPIS
COMUNIDAD VALENCIANA	CASTELLON	SEGORBE
COMUNIDAD VALENCIANA	CASTELLON	SERRATELLA (LA)
COMUNIDAD VALENCIANA	CASTELLON	SIERRA ENGARCERAN
COMUNIDAD VALENCIANA	CASTELLON	SONEJA
COMUNIDAD VALENCIANA	CASTELLON	SOT DE FERRER
COMUNIDAD VALENCIANA	CASTELLON	SUERAS/SUERA
COMUNIDAD VALENCIANA	CASTELLON	TALES
COMUNIDAD VALENCIANA	CASTELLON	TERESA
COMUNIDAD VALENCIANA	CASTELLON	TIRIG
COMUNIDAD VALENCIANA	CASTELLON	TODOLELLA
COMUNIDAD VALENCIANA	CASTELLON	TOGA
COMUNIDAD VALENCIANA	CASTELLON	TORAS
COMUNIDAD VALENCIANA	CASTELLON	TORO (EL)
COMUNIDAD VALENCIANA	CASTELLON	TORRALBA DEL PINAR
COMUNIDAD VALENCIANA	CASTELLON	TORRE D'EN BESORA (LA)
COMUNIDAD VALENCIANA	CASTELLON	TORRE D'EN DOMENEC (LA)
COMUNIDAD VALENCIANA	CASTELLON	TORREBLANCA
COMUNIDAD VALENCIANA	CASTELLON	TORRECHIVA

COMUNIDAD VALENCIANA	CASTELLON	TRAIGUERA
COMUNIDAD VALENCIANA	CASTELLON	USERAS/USERES (LES)
COMUNIDAD VALENCIANA	CASTELLON	VALL D'ALBA
COMUNIDAD VALENCIANA	CASTELLON	VALL DE ALMONACID
COMUNIDAD VALENCIANA	CASTELLON	VALL D'UIXO (LA)
COMUNIDAD VALENCIANA	CASTELLON	VALLAT
COMUNIDAD VALENCIANA	CASTELLON	VALLIBONA
COMUNIDAD VALENCIANA	CASTELLON	VILAFAMES
COMUNIDAD VALENCIANA	CASTELLON	VILAFRANCA/VILAFRANCA DEL CID
COMUNIDAD VALENCIANA	CASTELLON	VILANOVA D'ALCOLEA
COMUNIDAD VALENCIANA	CASTELLON	VILAR DE CANES
COMUNIDAD VALENCIANA	CASTELLON	VILA-REAL
COMUNIDAD VALENCIANA	CASTELLON	VILAVELLA (LA)
COMUNIDAD VALENCIANA	CASTELLON	VILLAHERMOSA DEL RIO
COMUNIDAD VALENCIANA	CASTELLON	VILLAMALUR
COMUNIDAD VALENCIANA	CASTELLON	VILLANUEVA DE VIVER
COMUNIDAD VALENCIANA	CASTELLON	VILLORES
COMUNIDAD VALENCIANA	CASTELLON	VINAROS
COMUNIDAD VALENCIANA	CASTELLON	VISTABELLA DEL MAESTRAT
COMUNIDAD VALENCIANA	CASTELLON	VIVER
COMUNIDAD VALENCIANA	CASTELLON	XERT
COMUNIDAD VALENCIANA	CASTELLON	ZORITA DEL MAESTRAZGO
COMUNIDAD VALENCIANA	CASTELLON	ZUCAINA

CASTILLA LA MANCHA	CIUDAD REAL	ABENOJAR
CASTILLA LA MANCHA	CIUDAD REAL	AGUDO
CASTILLA LA MANCHA	CIUDAD REAL	ALAMILLO
CASTILLA LA MANCHA	CIUDAD REAL	ALBALADEJO
CASTILLA LA MANCHA	CIUDAD REAL	ALCAZAR DE SAN JUAN
CASTILLA LA MANCHA	CIUDAD REAL	ALCOBA
CASTILLA LA MANCHA	CIUDAD REAL	ALCOLEA DE CALATRAVA
CASTILLA LA MANCHA	CIUDAD REAL	ALCUBILLAS
CASTILLA LA MANCHA	CIUDAD REAL	ALDEA DEL REY
CASTILLA LA MANCHA	CIUDAD REAL	ALHAMBRA
CASTILLA LA MANCHA	CIUDAD REAL	ALMADEN
CASTILLA LA MANCHA	CIUDAD REAL	ALMADENEJOS
CASTILLA LA MANCHA	CIUDAD REAL	ALMAGRO
CASTILLA LA MANCHA	CIUDAD REAL	ALMEDINA
CASTILLA LA MANCHA	CIUDAD REAL	ALMODOVAR DEL CAMPO
CASTILLA LA MANCHA	CIUDAD REAL	ALMURADIEL
CASTILLA LA MANCHA	CIUDAD REAL	ANCHURAS
CASTILLA LA MANCHA	CIUDAD REAL	ARENALES DE SAN GREGORIO
CASTILLA LA MANCHA	CIUDAD REAL	ARENAS DE SAN JUAN
CASTILLA LA MANCHA	CIUDAD REAL	ARGAMASILLA DE ALBA
CASTILLA LA MANCHA	CIUDAD REAL	ARGAMASILLA DE CALATRAVA
CASTILLA LA MANCHA	CIUDAD REAL	ARROBA DE LOS MONTES
CASTILLA LA MANCHA	CIUDAD REAL	BALLESTEROS DE CALATRAVA
CASTILLA LA MANCHA	CIUDAD REAL	BOLAÑOS DE CALATRAVA
CASTILLA LA MANCHA	CIUDAD REAL	BRAZATORTAS
CASTILLA LA MANCHA	CIUDAD REAL	CABEZARADOS
CASTILLA LA MANCHA	CIUDAD REAL	CABEZARRUBIAS DEL PUERTO
CASTILLA LA MANCHA	CIUDAD REAL	CALZADA DE CALATRAVA
CASTILLA LA MANCHA	CIUDAD REAL	CAMPO DE CRIPTANA
CASTILLA LA MANCHA	CIUDAD REAL	CAÑADA DE CALATRAVA
CASTILLA LA MANCHA	CIUDAD REAL	CARACUEL DE CALATRAVA
CASTILLA LA MANCHA	CIUDAD REAL	CARRION DE CALATRAVA
CASTILLA LA MANCHA	CIUDAD REAL	CARRIZOSA
CASTILLA LA MANCHA	CIUDAD REAL	CASTELLAR DE SANTIAGO
CASTILLA LA MANCHA	CIUDAD REAL	CHILLON
CASTILLA LA MANCHA	CIUDAD REAL	CIUDAD REAL
CASTILLA LA MANCHA	CIUDAD REAL	CORRAL DE CALATRAVA
CASTILLA LA MANCHA	CIUDAD REAL	CORTIJOS (LOS)
CASTILLA LA MANCHA	CIUDAD REAL	COZAR
CASTILLA LA MANCHA	CIUDAD REAL	DAIMIEL
CASTILLA LA MANCHA	CIUDAD REAL	FERNAN CABALLERO

CASTILLA LA MANCHA	CIUDAD REAL	FONTANAREJO
CASTILLA LA MANCHA	CIUDAD REAL	FUENCALIENTE
CASTILLA LA MANCHA	CIUDAD REAL	FUENLLANA
CASTILLA LA MANCHA	CIUDAD REAL	FUENTE EL FRESNO
CASTILLA LA MANCHA	CIUDAD REAL	GRANATULA DE CALATRAVA
CASTILLA LA MANCHA	CIUDAD REAL	GUADALMEZ
CASTILLA LA MANCHA	CIUDAD REAL	HERENCIA
CASTILLA LA MANCHA	CIUDAD REAL	HINOJOSAS DE CALATRAVA
CASTILLA LA MANCHA	CIUDAD REAL	HORCAJO DE LOS MONTES
CASTILLA LA MANCHA	CIUDAD REAL	LABORES (LAS)
CASTILLA LA MANCHA	CIUDAD REAL	LLANOS DEL CAUDILLO
CASTILLA LA MANCHA	CIUDAD REAL	LUCIANA
CASTILLA LA MANCHA	CIUDAD REAL	MALAGON
CASTILLA LA MANCHA	CIUDAD REAL	MANZANARES
CASTILLA LA MANCHA	CIUDAD REAL	MEMBRILLA
CASTILLA LA MANCHA	CIUDAD REAL	MESTANZA
CASTILLA LA MANCHA	CIUDAD REAL	MIGUELTURRA
CASTILLA LA MANCHA	CIUDAD REAL	MONTIEL
CASTILLA LA MANCHA	CIUDAD REAL	MORAL DE CALATRAVA
CASTILLA LA MANCHA	CIUDAD REAL	NAVALPINO
CASTILLA LA MANCHA	CIUDAD REAL	NAVAS DE ESTENA
CASTILLA LA MANCHA	CIUDAD REAL	PEDRO MUÑOZ
CASTILLA LA MANCHA	CIUDAD REAL	PICON
CASTILLA LA MANCHA	CIUDAD REAL	PIEDRABUENA
CASTILLA LA MANCHA	CIUDAD REAL	POBLETE
CASTILLA LA MANCHA	CIUDAD REAL	PORZUNA
CASTILLA LA MANCHA	CIUDAD REAL	POZUELO DE CALATRAVA
CASTILLA LA MANCHA	CIUDAD REAL	POZUELOS DE CALATRAVA (LOS)
CASTILLA LA MANCHA	CIUDAD REAL	PUEBLA DE DON RODRIGO
CASTILLA LA MANCHA	CIUDAD REAL	PUEBLA DEL PRINCIPE
CASTILLA LA MANCHA	CIUDAD REAL	PUERTO LAPICE
CASTILLA LA MANCHA	CIUDAD REAL	PUERTOLLANO
CASTILLA LA MANCHA	CIUDAD REAL	RETUERTA DEL BULLAQUE
CASTILLA LA MANCHA	CIUDAD REAL	ROBLEDO (EL)
CASTILLA LA MANCHA	CIUDAD REAL	RUIDERA
CASTILLA LA MANCHA	CIUDAD REAL	SACERUELA
CASTILLA LA MANCHA	CIUDAD REAL	SAN CARLOS DEL VALLE
CASTILLA LA MANCHA	CIUDAD REAL	SAN LORENZO DE CALATRAVA
CASTILLA LA MANCHA	CIUDAD REAL	SANTA CRUZ DE LOS CAÑAMOS
CASTILLA LA MANCHA	CIUDAD REAL	SANTA CRUZ DE MUDELA
CASTILLA LA MANCHA	CIUDAD REAL	SOCUELLAMOS

CASTILLA LA MANCHA	CIUDAD REAL	SOLANA DEL PINO
CASTILLA LA MANCHA	CIUDAD REAL	SOLANA (LA)
CASTILLA LA MANCHA	CIUDAD REAL	TERRINCHES
CASTILLA LA MANCHA	CIUDAD REAL	TOMELLOSO
CASTILLA LA MANCHA	CIUDAD REAL	TORRALBA DE CALATRAVA
CASTILLA LA MANCHA	CIUDAD REAL	TORRE DE JUAN ABAD
CASTILLA LA MANCHA	CIUDAD REAL	TORRENUEVA
CASTILLA LA MANCHA	CIUDAD REAL	VALDEMANCO DEL ESTERAS
CASTILLA LA MANCHA	CIUDAD REAL	VALDEPEÑAS
CASTILLA LA MANCHA	CIUDAD REAL	VALENZUELA DE CALATRAVA
CASTILLA LA MANCHA	CIUDAD REAL	VILLAHERMOSA
CASTILLA LA MANCHA	CIUDAD REAL	VILLAMANRIQUE
CASTILLA LA MANCHA	CIUDAD REAL	VILLAMAYOR DE CALATRAVA
CASTILLA LA MANCHA	CIUDAD REAL	VILLANUEVA DE LA FUENTE
CASTILLA LA MANCHA	CIUDAD REAL	VILLANUEVA DE LOS INFANTES
CASTILLA LA MANCHA	CIUDAD REAL	VILLANUEVA DE SAN CARLOS
CASTILLA LA MANCHA	CIUDAD REAL	VILLAR DEL POZO
CASTILLA LA MANCHA	CIUDAD REAL	VILLARRUBIA DE LOS OJOS
CASTILLA LA MANCHA	CIUDAD REAL	VILLARTA DE SAN JUAN
CASTILLA LA MANCHA	CIUDAD REAL	VISO DEL MARQUES
ANDALUCIA	CORDOBA	ADAMUZ
ANDALUCIA	CORDOBA	AGUILAR DE LA FRONTERA
ANDALUCIA	CORDOBA	ALCARACEJOS
ANDALUCIA	CORDOBA	ALMEDINILLA
ANDALUCIA	CORDOBA	ALMODOVAR DEL RIO
ANDALUCIA	CORDOBA	AÑORA
ANDALUCIA	CORDOBA	BAENA
ANDALUCIA	CORDOBA	BELALCAZAR
ANDALUCIA	CORDOBA	BELMEZ
ANDALUCIA	CORDOBA	BENAMEJI
ANDALUCIA	CORDOBA	BLAZQUEZ (LOS)
ANDALUCIA	CORDOBA	BUJALANCE
ANDALUCIA	CORDOBA	CABRA
ANDALUCIA	CORDOBA	CAÑETE DE LAS TORRES
ANDALUCIA	CORDOBA	CARCABUEY
ANDALUCIA	CORDOBA	CARDEÑA
ANDALUCIA	CORDOBA	CARLOTA (LA)
ANDALUCIA	CORDOBA	CARPIO (EL)
ANDALUCIA	CORDOBA	CASTRO DEL RIO
ANDALUCIA	CORDOBA	CONQUISTA
ANDALUCIA	CORDOBA	CORDOBA

ANDALUCIA	CORDOBA	DOÑA MENCIA
ANDALUCIA	CORDOBA	DOS TORRES
ANDALUCIA	CORDOBA	ENCINAS REALES
ANDALUCIA	CORDOBA	ESPEJO
ANDALUCIA	CORDOBA	ESPIEL
ANDALUCIA	CORDOBA	FERNAN-NUÑEZ
ANDALUCIA	CORDOBA	FUENTE CARRETEROS
ANDALUCIA	CORDOBA	FUENTE LA LANCHA
ANDALUCIA	CORDOBA	FUENTE OBEJUNA
ANDALUCIA	CORDOBA	FUENTE PALMERA
ANDALUCIA	CORDOBA	FUENTE-TOJAR
ANDALUCIA	CORDOBA	GRANJUELA (LA)
ANDALUCIA	CORDOBA	GUADALCAZAR
ANDALUCIA	CORDOBA	GUIJARROSA (LA)
ANDALUCIA	CORDOBA	GUIJO (EL)
ANDALUCIA	CORDOBA	HINOJOSA DEL DUQUE
ANDALUCIA	CORDOBA	HORNACHUELOS
ANDALUCIA	CORDOBA	IZNAJAR
ANDALUCIA	CORDOBA	LUCENA
ANDALUCIA	CORDOBA	LUQUE
ANDALUCIA	CORDOBA	MONTALBAN DE CORDOBA
ANDALUCIA	CORDOBA	MONTEMAYOR
ANDALUCIA	CORDOBA	MONTILLA
ANDALUCIA	CORDOBA	MONTORO
ANDALUCIA	CORDOBA	MONTURQUE
ANDALUCIA	CORDOBA	MORILES
ANDALUCIA	CORDOBA	NUEVA CARTEYA
ANDALUCIA	CORDOBA	OBEJO
ANDALUCIA	CORDOBA	PALENCIANA
ANDALUCIA	CORDOBA	PALMA DEL RIO
ANDALUCIA	CORDOBA	PEDRO ABAD
ANDALUCIA	CORDOBA	PEDROCHE
ANDALUCIA	CORDOBA	PEÑARROYA-PUEBLONUEVO
ANDALUCIA	CORDOBA	POSADAS
ANDALUCIA	CORDOBA	POZOBLANCO
ANDALUCIA	CORDOBA	PRIEGO DE CORDOBA
ANDALUCIA	CORDOBA	PUENTE GENIL
ANDALUCIA	CORDOBA	RAMBLA (LA)
ANDALUCIA	CORDOBA	RUTE
ANDALUCIA	CORDOBA	SAN SEBASTIAN DE LOS BALLESTEROS
ANDALUCIA	CORDOBA	SANTA EUFEMIA

ANDALUCIA	CORDOBA	SANTAELLA
ANDALUCIA	CORDOBA	TORRECAMPO
ANDALUCIA	CORDOBA	VALENZUELA
ANDALUCIA	CORDOBA	VALSEQUILLO
ANDALUCIA	CORDOBA	VICTORIA (LA)
ANDALUCIA	CORDOBA	VILLA DEL RIO
ANDALUCIA	CORDOBA	VILLAFRANCA DE CORDOBA
ANDALUCIA	CORDOBA	VILLAHARTA
ANDALUCIA	CORDOBA	VILLANUEVA DE CORDOBA
ANDALUCIA	CORDOBA	VILLANUEVA DEL DUQUE
ANDALUCIA	CORDOBA	VILLANUEVA DEL REY
ANDALUCIA	CORDOBA	VILLARALTO
ANDALUCIA	CORDOBA	VILLAVICIOSA DE CORDOBA
ANDALUCIA	CORDOBA	VISO (EL)
ANDALUCIA	CORDOBA	ZUHEROS
GALICIA	A CORUÑA	ABEGONDO
GALICIA	A CORUÑA	AMES
GALICIA	A CORUÑA	ARANGA
GALICIA	A CORUÑA	ARES
GALICIA	A CORUÑA	ARTEIXO
GALICIA	A CORUÑA	ARZUA
GALICIA	A CORUÑA	BAÑA (A)
GALICIA	A CORUÑA	BERGONDO
GALICIA	A CORUÑA	BETANZOS
GALICIA	A CORUÑA	BOIMORTO
GALICIA	A CORUÑA	BOIRO
GALICIA	A CORUÑA	BOQUEIXON
GALICIA	A CORUÑA	BRION
GALICIA	A CORUÑA	CABANA DE BERGANTIÑOS
GALICIA	A CORUÑA	CABANAS
GALICIA	A CORUÑA	CAMARIÑAS
GALICIA	A CORUÑA	CAMBRE
GALICIA	A CORUÑA	CAPELA (A)
GALICIA	A CORUÑA	CARBALLO
GALICIA	A CORUÑA	CARIÑO
GALICIA	A CORUÑA	CARNOTA
GALICIA	A CORUÑA	CARRAL
GALICIA	A CORUÑA	CEDEIRA
GALICIA	A CORUÑA	CEE
GALICIA	A CORUÑA	CERCEDA
GALICIA	A CORUÑA	CERDIDO

GALICIA	A CORUÑA	COIROS
GALICIA	A CORUÑA	CORCUBION
GALICIA	A CORUÑA	CORISTANCO
GALICIA	A CORUÑA	CORUÑA (A)
GALICIA	A CORUÑA	CULLEREDO
GALICIA	A CORUÑA	CURTIS
GALICIA	A CORUÑA	DODRO
GALICIA	A CORUÑA	DUMBRIA
GALICIA	A CORUÑA	FENE
GALICIA	A CORUÑA	FERROL
GALICIA	A CORUÑA	FISTERRA
GALICIA	A CORUÑA	FRADES
GALICIA	A CORUÑA	IRIXOA
GALICIA	A CORUÑA	LARACHA (A)
GALICIA	A CORUÑA	LAXE
GALICIA	A CORUÑA	LOUSAME
GALICIA	A CORUÑA	MALPICA DE BERGANTIÑOS
GALICIA	A CORUÑA	MAÑON
GALICIA	A CORUÑA	MAZARICOS
GALICIA	A CORUÑA	MELIDE
GALICIA	A CORUÑA	MESIA
GALICIA	A CORUÑA	MIÑO
GALICIA	A CORUÑA	MOECHE
GALICIA	A CORUÑA	MONFERO
GALICIA	A CORUÑA	MUGARDOS
GALICIA	A CORUÑA	MUROS
GALICIA	A CORUÑA	MUXIA
GALICIA	A CORUÑA	NARON
GALICIA	A CORUÑA	NEDA
GALICIA	A CORUÑA	NEGREIRA
GALICIA	A CORUÑA	NOIA
GALICIA	A CORUÑA	OLEIROS
GALICIA	A CORUÑA	ORDES
GALICIA	A CORUÑA	OROSO
GALICIA	A CORUÑA	ORTIGUEIRA
GALICIA	A CORUÑA	OUTES
GALICIA	A CORUÑA	OZA-CESURAS
GALICIA	A CORUÑA	PADERNE
GALICIA	A CORUÑA	PADRON
GALICIA	A CORUÑA	PINO (O)
GALICIA	A CORUÑA	POBRA DO CARAMIÑAL (A)

GALICIA	A CORUÑA	PONTECESO
GALICIA	A CORUÑA	PONTEDEUME
GALICIA	A CORUÑA	PONTES DE GARCIA RODRIGUEZ (AS)
GALICIA	A CORUÑA	PORTO DO SON
GALICIA	A CORUÑA	RIANXO
GALICIA	A CORUÑA	RIBEIRA
GALICIA	A CORUÑA	ROIS
GALICIA	A CORUÑA	SADA
GALICIA	A CORUÑA	SAN SADURNIÑO
GALICIA	A CORUÑA	SANTA COMBA
GALICIA	A CORUÑA	SANTIAGO DE COMPOSTELA
GALICIA	A CORUÑA	SANTISO
GALICIA	A CORUÑA	SOBRADO
GALICIA	A CORUÑA	SOMOZAS (AS)
GALICIA	A CORUÑA	TEO
GALICIA	A CORUÑA	TOQUES
GALICIA	A CORUÑA	TORDOIA
GALICIA	A CORUÑA	TOURO
GALICIA	A CORUÑA	TRAZO
GALICIA	A CORUÑA	VAL DO DUBRA
GALICIA	A CORUÑA	VALDOVIÑO
GALICIA	A CORUÑA	VEDRA
GALICIA	A CORUÑA	VILARMAIOR
GALICIA	A CORUÑA	VILASANTAR
GALICIA	A CORUÑA	VIMIANZO
GALICIA	A CORUÑA	ZAS
CASTILLA LA MANCHA	CUENCA	ABIA DE LA OBISPALIA
CASTILLA LA MANCHA	CUENCA	ACEBRON (EL)
CASTILLA LA MANCHA	CUENCA	ALARCON
CASTILLA LA MANCHA	CUENCA	ALBALADEJO DEL CUENDE
CASTILLA LA MANCHA	CUENCA	ALBALATE DE LAS NOGUERAS
CASTILLA LA MANCHA	CUENCA	ALBENDEA
CASTILLA LA MANCHA	CUENCA	ALBERCA DE ZANCARA (LA)
CASTILLA LA MANCHA	CUENCA	ALCALA DE LA VEGA
CASTILLA LA MANCHA	CUENCA	ALCANTUD
CASTILLA LA MANCHA	CUENCA	ALCAZAR DEL REY
CASTILLA LA MANCHA	CUENCA	ALCOHUJATE
CASTILLA LA MANCHA	CUENCA	ALCONCHEL DE LA ESTRELLA
CASTILLA LA MANCHA	CUENCA	ALGARRA
CASTILLA LA MANCHA	CUENCA	ALIAGUILLA
CASTILLA LA MANCHA	CUENCA	ALMARCHA (LA)

CASTILLA LA MANCHA	CUENCA	ALMENDROS
CASTILLA LA MANCHA	CUENCA	ALMODOVAR DEL PINAR
CASTILLA LA MANCHA	CUENCA	ALMONACID DEL MARQUESADO
CASTILLA LA MANCHA	CUENCA	ALTAREJOS
CASTILLA LA MANCHA	CUENCA	ARANDILLA DEL ARROYO
CASTILLA LA MANCHA	CUENCA	ARCAS
CASTILLA LA MANCHA	CUENCA	ARCOS DE LA SIERRA
CASTILLA LA MANCHA	CUENCA	ARGUISUELAS
CASTILLA LA MANCHA	CUENCA	ARRANCACEPAS
CASTILLA LA MANCHA	CUENCA	ATALAYA DEL CAÑAVATE
CASTILLA LA MANCHA	CUENCA	BARAJAS DE MELO
CASTILLA LA MANCHA	CUENCA	BARCHIN DEL HOYO
CASTILLA LA MANCHA	CUENCA	BASCUÑANA DE SAN PEDRO
CASTILLA LA MANCHA	CUENCA	BEAMUD
CASTILLA LA MANCHA	CUENCA	BELINCHON
CASTILLA LA MANCHA	CUENCA	BELMONTE
CASTILLA LA MANCHA	CUENCA	BELMONTEJO
CASTILLA LA MANCHA	CUENCA	BETETA
CASTILLA LA MANCHA	CUENCA	BONICHES
CASTILLA LA MANCHA	CUENCA	BUCIEGAS
CASTILLA LA MANCHA	CUENCA	BUENACHE DE ALARCON
CASTILLA LA MANCHA	CUENCA	BUENACHE DE LA SIERRA
CASTILLA LA MANCHA	CUENCA	BUENDIA
CASTILLA LA MANCHA	CUENCA	CAMPILLO DE ALTOBUEY
CASTILLA LA MANCHA	CUENCA	CAMPILLOS-PARAVIENTOS
CASTILLA LA MANCHA	CUENCA	CAMPILLOS-SIERRA
CASTILLA LA MANCHA	CUENCA	CAMPOS DEL PARAISO
CASTILLA LA MANCHA	CUENCA	CANALEJAS DEL ARROYO
CASTILLA LA MANCHA	CUENCA	CAÑADA DEL HOYO
CASTILLA LA MANCHA	CUENCA	CAÑADA JUNCOSA
CASTILLA LA MANCHA	CUENCA	CAÑAMARES
CASTILLA LA MANCHA	CUENCA	CAÑAVATE (EL)
CASTILLA LA MANCHA	CUENCA	CAÑAVERAS
CASTILLA LA MANCHA	CUENCA	CAÑAVERUELAS
CASTILLA LA MANCHA	CUENCA	CAÑETE
CASTILLA LA MANCHA	CUENCA	CAÑIZARES
CASTILLA LA MANCHA	CUENCA	CARBONERAS DE GUADAZAON
CASTILLA LA MANCHA	CUENCA	CARDENETE
CASTILLA LA MANCHA	CUENCA	CARRASCOSA
CASTILLA LA MANCHA	CUENCA	CARRASCOSA DE HARO
CASTILLA LA MANCHA	CUENCA	CASAS DE BENITEZ

CASTILLA LA MANCHA	CUENCA	CASAS DE FERNANDO ALONSO
CASTILLA LA MANCHA	CUENCA	CASAS DE GARCIMOLINA
CASTILLA LA MANCHA	CUENCA	CASAS DE GUIJARRO
CASTILLA LA MANCHA	CUENCA	CASAS DE HARO
CASTILLA LA MANCHA	CUENCA	CASAS DE LOS PINOS
CASTILLA LA MANCHA	CUENCA	CASASIMARRO
CASTILLA LA MANCHA	CUENCA	CASTEJON
CASTILLA LA MANCHA	CUENCA	CASTILLEJO DE INIESTA
CASTILLA LA MANCHA	CUENCA	CASTILLEJO-SIERRA
CASTILLA LA MANCHA	CUENCA	CASTILLO DE GARCIMUÑOZ
CASTILLA LA MANCHA	CUENCA	CASTILLO-ALBARAÑEZ
CASTILLA LA MANCHA	CUENCA	CERVERA DEL LLANO
CASTILLA LA MANCHA	CUENCA	CHILLARON DE CUENCA
CASTILLA LA MANCHA	CUENCA	CHUMILLAS
CASTILLA LA MANCHA	CUENCA	CIERVA (LA)
CASTILLA LA MANCHA	CUENCA	CUENCA
CASTILLA LA MANCHA	CUENCA	CUEVA DEL HIERRO
CASTILLA LA MANCHA	CUENCA	ENGUIDANOS
CASTILLA LA MANCHA	CUENCA	FRESNEDA DE ALTAREJOS
CASTILLA LA MANCHA	CUENCA	FRESNEDA DE LA SIERRA
CASTILLA LA MANCHA	CUENCA	FRONTERA (LA)
CASTILLA LA MANCHA	CUENCA	FUENTE DE PEDRO NAHARRO
CASTILLA LA MANCHA	CUENCA	FUENTELESPINO DE HARO
CASTILLA LA MANCHA	CUENCA	FUENTELESPINO DE MOYA
CASTILLA LA MANCHA	CUENCA	FUENTENAVA DE JABAGA
CASTILLA LA MANCHA	CUENCA	FUENTES
CASTILLA LA MANCHA	CUENCA	FUERTESCUSA
CASTILLA LA MANCHA	CUENCA	GABALDON
CASTILLA LA MANCHA	CUENCA	GARABALLA
CASTILLA LA MANCHA	CUENCA	GASCUEÑA
CASTILLA LA MANCHA	CUENCA	GRAJA DE CAMPALBO
CASTILLA LA MANCHA	CUENCA	GRAJA DE INIESTA
CASTILLA LA MANCHA	CUENCA	HENAREJOS
CASTILLA LA MANCHA	CUENCA	HERRUMBLAR (EL)
CASTILLA LA MANCHA	CUENCA	HINOJOSA (LA)
CASTILLA LA MANCHA	CUENCA	HINOJOSOS (LOS)
CASTILLA LA MANCHA	CUENCA	HITO (EL)
CASTILLA LA MANCHA	CUENCA	HONRUBIA
CASTILLA LA MANCHA	CUENCA	HONTANAYA
CASTILLA LA MANCHA	CUENCA	HONTECILLAS
CASTILLA LA MANCHA	CUENCA	HORCAJO DE SANTIAGO

CASTILLA LA MANCHA	CUENCA	HUELAMO
CASTILLA LA MANCHA	CUENCA	HUELVES
CASTILLA LA MANCHA	CUENCA	HUERGUINA
CASTILLA LA MANCHA	CUENCA	HUERTA DE LA OBISPALIA
CASTILLA LA MANCHA	CUENCA	HUERTA DEL MARQUESADO
CASTILLA LA MANCHA	CUENCA	HUETE
CASTILLA LA MANCHA	CUENCA	INIESTA
CASTILLA LA MANCHA	CUENCA	LAGUNA DEL MARQUESADO
CASTILLA LA MANCHA	CUENCA	LAGUNASECA
CASTILLA LA MANCHA	CUENCA	LANDETE
CASTILLA LA MANCHA	CUENCA	LEDAÑA
CASTILLA LA MANCHA	CUENCA	LEGANIEL
CASTILLA LA MANCHA	CUENCA	MAJADAS (LAS)
CASTILLA LA MANCHA	CUENCA	MARIANA
CASTILLA LA MANCHA	CUENCA	MASEGOSA
CASTILLA LA MANCHA	CUENCA	MESAS (LAS)
CASTILLA LA MANCHA	CUENCA	MINGLANILLA
CASTILLA LA MANCHA	CUENCA	MIRA
CASTILLA LA MANCHA	CUENCA	MONREAL DEL LLANO
CASTILLA LA MANCHA	CUENCA	MONTALBANEJO
CASTILLA LA MANCHA	CUENCA	MONTALBO
CASTILLA LA MANCHA	CUENCA	MONTEAGUDO DE LAS SALINAS
CASTILLA LA MANCHA	CUENCA	MOTA DE ALTAREJOS
CASTILLA LA MANCHA	CUENCA	MOTA DEL CUERVO
CASTILLA LA MANCHA	CUENCA	MOTILLA DEL PALANCAR
CASTILLA LA MANCHA	CUENCA	MOYA
CASTILLA LA MANCHA	CUENCA	NARBONETA
CASTILLA LA MANCHA	CUENCA	OLIVARES DE JUCAR
CASTILLA LA MANCHA	CUENCA	OLMEDA DE LA CUESTA
CASTILLA LA MANCHA	CUENCA	OLMEDA DEL REY
CASTILLA LA MANCHA	CUENCA	OLMEDILLA DE ALARCON
CASTILLA LA MANCHA	CUENCA	OLMEDILLA DE ELIZ
CASTILLA LA MANCHA	CUENCA	OSA DE LA VEGA
CASTILLA LA MANCHA	CUENCA	PAJARON
CASTILLA LA MANCHA	CUENCA	PAJARONCILLO
CASTILLA LA MANCHA	CUENCA	PALOMARES DEL CAMPO
CASTILLA LA MANCHA	CUENCA	PALOMERA
CASTILLA LA MANCHA	CUENCA	PARACUELLOS
CASTILLA LA MANCHA	CUENCA	PAREDES
CASTILLA LA MANCHA	CUENCA	PARRA DE LAS VEGAS (LA)
CASTILLA LA MANCHA	CUENCA	PEDERNOSO (EL)

CASTILLA LA MANCHA	CUENCA	PEDROÑERAS (LAS)
CASTILLA LA MANCHA	CUENCA	PERAL (EL)
CASTILLA LA MANCHA	CUENCA	PERALEJA (LA)
CASTILLA LA MANCHA	CUENCA	PESQUERA (LA)
CASTILLA LA MANCHA	CUENCA	PICAZO (EL)
CASTILLA LA MANCHA	CUENCA	PINAREJO
CASTILLA LA MANCHA	CUENCA	PINEDA DE GIGÜELA
CASTILLA LA MANCHA	CUENCA	PIQUERAS DEL CASTILLO
CASTILLA LA MANCHA	CUENCA	PORTALRUBIO DE GUADAMEJUD
CASTILLA LA MANCHA	CUENCA	PORTILLA
CASTILLA LA MANCHA	CUENCA	POYATOS
CASTILLA LA MANCHA	CUENCA	POZOAMARGO
CASTILLA LA MANCHA	CUENCA	POZORRUBIELOS DE LA MANCHA
CASTILLA LA MANCHA	CUENCA	POZORRUBIO DE SANTIAGO
CASTILLA LA MANCHA	CUENCA	POZUELO (EL)
CASTILLA LA MANCHA	CUENCA	PRIEGO
CASTILLA LA MANCHA	CUENCA	PROVENCIO (EL)
CASTILLA LA MANCHA	CUENCA	PUEBLA DE ALMENARA
CASTILLA LA MANCHA	CUENCA	PUEBLA DEL SALVADOR
CASTILLA LA MANCHA	CUENCA	QUINTANAR DEL REY
CASTILLA LA MANCHA	CUENCA	RADA DE HARO
CASTILLA LA MANCHA	CUENCA	REILLO
CASTILLA LA MANCHA	CUENCA	ROZALEN DEL MONTE
CASTILLA LA MANCHA	CUENCA	SACEDA-TRASIERRA
CASTILLA LA MANCHA	CUENCA	Saelices
CASTILLA LA MANCHA	CUENCA	SALINAS DEL MANZANO
CASTILLA LA MANCHA	CUENCA	SALMERONCILLOS
CASTILLA LA MANCHA	CUENCA	SALVACAÑETE
CASTILLA LA MANCHA	CUENCA	SAN CLEMENTE
CASTILLA LA MANCHA	CUENCA	SAN LORENZO DE LA PARRILLA
CASTILLA LA MANCHA	CUENCA	SAN MARTIN DE BONICHES
CASTILLA LA MANCHA	CUENCA	SAN PEDRO PALMICHES
CASTILLA LA MANCHA	CUENCA	SANTA CRUZ DE MOYA
CASTILLA LA MANCHA	CUENCA	SANTA MARIA DE LOS LLANOS
CASTILLA LA MANCHA	CUENCA	SANTA MARIA DEL CAMPO RUS
CASTILLA LA MANCHA	CUENCA	SANTA MARIA DEL VAL
CASTILLA LA MANCHA	CUENCA	SISANTE
CASTILLA LA MANCHA	CUENCA	SOLERA DE GABALDON
CASTILLA LA MANCHA	CUENCA	SOTORRIBAS
CASTILLA LA MANCHA	CUENCA	TALAYUELAS
CASTILLA LA MANCHA	CUENCA	TARANCON

CASTILLA LA MANCHA	CUENCA	TEBAR
CASTILLA LA MANCHA	CUENCA	TEJADILLOS
CASTILLA LA MANCHA	CUENCA	TINAJAS
CASTILLA LA MANCHA	CUENCA	TORRALBA
CASTILLA LA MANCHA	CUENCA	TORREJONCILLO DEL REY
CASTILLA LA MANCHA	CUENCA	TORRUBIA DEL CAMPO
CASTILLA LA MANCHA	CUENCA	TORRUBIA DEL CASTILLO
CASTILLA LA MANCHA	CUENCA	TRAGACETE
CASTILLA LA MANCHA	CUENCA	TRESJUNCOS
CASTILLA LA MANCHA	CUENCA	TRIBALDOS
CASTILLA LA MANCHA	CUENCA	UCLES
CASTILLA LA MANCHA	CUENCA	UÑA
CASTILLA LA MANCHA	CUENCA	VALDECOLMENAS (LOS)
CASTILLA LA MANCHA	CUENCA	VALDEMECA
CASTILLA LA MANCHA	CUENCA	VALDEMORILLO DE LA SIERRA
CASTILLA LA MANCHA	CUENCA	VALDEMORO-SIERRA
CASTILLA LA MANCHA	CUENCA	VALDEOLIVAS
CASTILLA LA MANCHA	CUENCA	VALDETORTOLA
CASTILLA LA MANCHA	CUENCA	VALERAS (LAS)
CASTILLA LA MANCHA	CUENCA	VALHERMOSO DE LA FUENTE
CASTILLA LA MANCHA	CUENCA	VALLE DE ALTOMIRA (EL)
CASTILLA LA MANCHA	CUENCA	VALSALOBRE
CASTILLA LA MANCHA	CUENCA	VALVERDE DE JUCAR
CASTILLA LA MANCHA	CUENCA	VALVERDEJO
CASTILLA LA MANCHA	CUENCA	VARA DE REY
CASTILLA LA MANCHA	CUENCA	VEGA DEL CODORNO
CASTILLA LA MANCHA	CUENCA	VELLISCA
CASTILLA LA MANCHA	CUENCA	VILLACONEJOS DE TRABAQUE
CASTILLA LA MANCHA	CUENCA	VILLAESCUSA DE HARO
CASTILLA LA MANCHA	CUENCA	VILLAGARCIA DEL LLANO
CASTILLA LA MANCHA	CUENCA	VILLALBA DE LA SIERRA
CASTILLA LA MANCHA	CUENCA	VILLALBA DEL REY
CASTILLA LA MANCHA	CUENCA	VILLALGORDO DEL MARQUESADO
CASTILLA LA MANCHA	CUENCA	VILLALPARDO
CASTILLA LA MANCHA	CUENCA	VILLAMAYOR DE SANTIAGO
CASTILLA LA MANCHA	CUENCA	VILLANUEVA DE GUADAMEJUD
CASTILLA LA MANCHA	CUENCA	VILLANUEVA DE LA JARA
CASTILLA LA MANCHA	CUENCA	VILLAR DE CAÑAS
CASTILLA LA MANCHA	CUENCA	VILLAR DE DOMINGO GARCIA
CASTILLA LA MANCHA	CUENCA	VILLAR DE LA ENCINA
CASTILLA LA MANCHA	CUENCA	VILLAR DE OLALLA

CASTILLA LA MANCHA	CUENCA	VILLAR DEL HUMO
CASTILLA LA MANCHA	CUENCA	VILLAR DEL INFANTADO
CASTILLA LA MANCHA	CUENCA	VILLAR Y VELASCO
CASTILLA LA MANCHA	CUENCA	VILLAREJO DE FUENTES
CASTILLA LA MANCHA	CUENCA	VILLAREJO DE LA PEÑUELA
CASTILLA LA MANCHA	CUENCA	VILLAREJO-PERIESTEBAN
CASTILLA LA MANCHA	CUENCA	VILLARES DEL SAZ
CASTILLA LA MANCHA	CUENCA	VILLARRUBIO
CASTILLA LA MANCHA	CUENCA	VILLARTA
CASTILLA LA MANCHA	CUENCA	VILLAS DE LA VENTOSA
CASTILLA LA MANCHA	CUENCA	VILLAVERDE Y PASACONSOL
CASTILLA LA MANCHA	CUENCA	VILLORA
CASTILLA LA MANCHA	CUENCA	VINDEL
CASTILLA LA MANCHA	CUENCA	YEMEDA
CASTILLA LA MANCHA	CUENCA	ZAFRA DE ZANCARA
CASTILLA LA MANCHA	CUENCA	ZAFRILLA
CASTILLA LA MANCHA	CUENCA	ZARZA DE TAJO
CASTILLA LA MANCHA	CUENCA	ZARZUELA
CATALUÑA	GERONA	AGULLANA
CATALUÑA	GERONA	AIGUAVIVA
CATALUÑA	GERONA	ALBANYA
CATALUÑA	GERONA	ALBONS
CATALUÑA	GERONA	ALP
CATALUÑA	GERONA	AMER
CATALUÑA	GERONA	ANGLES
CATALUÑA	GERONA	ARBUCIES
CATALUÑA	GERONA	ARGELAGUER
CATALUÑA	GERONA	ARMENTERA (L')
CATALUÑA	GERONA	AVINYONET DE PUIGVENTOS
CATALUÑA	GERONA	BANYOLES
CATALUÑA	GERONA	BASCARA
CATALUÑA	GERONA	BEGUR
CATALUÑA	GERONA	BELLCAIRE D'EMPORDA
CATALUÑA	GERONA	BESALU
CATALUÑA	GERONA	BESCANO
CATALUÑA	GERONA	BEUDA
CATALUÑA	GERONA	BISBAL D'EMPORDA (LA)
CATALUÑA	GERONA	BIURE
CATALUÑA	GERONA	BLANES
CATALUÑA	GERONA	BOADELLA I LES ESCAULES
CATALUÑA	GERONA	BOLVIR

CATALUÑA	GERONA	BORDILS
CATALUÑA	GERONA	BORRASSA
CATALUÑA	GERONA	BREDA
CATALUÑA	GERONA	BRUNYOLA I SANT MARTI SAPRESA
CATALUÑA	GERONA	CABANELLES
CATALUÑA	GERONA	CABANES
CATALUÑA	GERONA	CADAQUES
CATALUÑA	GERONA	CALDES DE MALAVELLA
CATALUÑA	GERONA	CALONGE I SANT ANTONI
CATALUÑA	GERONA	CAMOS
CATALUÑA	GERONA	CAMPDEVANOL
CATALUÑA	GERONA	CAMPELLES
CATALUÑA	GERONA	CAMPLLONG
CATALUÑA	GERONA	CAMPRODON
CATALUÑA	GERONA	CANET D'ADRI
CATALUÑA	GERONA	CANTALLOPS
CATALUÑA	GERONA	CAPMANY
CATALUÑA	GERONA	CASSA DE LA SELVA
CATALUÑA	GERONA	CASTELLFOLLIT DE LA ROCA
CATALUÑA	GERONA	CASTELLO D'EMPURIES
CATALUÑA	GERONA	CASTELL-PLATJA D'ARO
CATALUÑA	GERONA	CELLERA DE TER (LA)
CATALUÑA	GERONA	CELRA
CATALUÑA	GERONA	CERVIA DE TER
CATALUÑA	GERONA	CISTELLA
CATALUÑA	GERONA	COLERA
CATALUÑA	GERONA	COLOMERS
CATALUÑA	GERONA	CORÇA
CATALUÑA	GERONA	CORNELLA DEL TERRI
CATALUÑA	GERONA	CRESPIA
CATALUÑA	GERONA	CRUILLES, MONELLS I SANT SADURNI DE L'HEURA
CATALUÑA	GERONA	DARNIUS
CATALUÑA	GERONA	DAS
CATALUÑA	GERONA	ESCALA (L')
CATALUÑA	GERONA	ESPINELVES
CATALUÑA	GERONA	ESPOLLA
CATALUÑA	GERONA	ESPONELLA
CATALUÑA	GERONA	FAR D'EMPORDA (EL)
CATALUÑA	GERONA	FIGUERES
CATALUÑA	GERONA	FLAÇA

CATALUÑA	GERONA	FOIXA
CATALUÑA	GERONA	FONTANALS DE CERDANYA
CATALUÑA	GERONA	FONTANILLES
CATALUÑA	GERONA	FONTCOBERTA
CATALUÑA	GERONA	FORALLAC
CATALUÑA	GERONA	FORNELLS DE LA SELVA
CATALUÑA	GERONA	FORTIA
CATALUÑA	GERONA	GARRIGAS
CATALUÑA	GERONA	GARRIGOLES
CATALUÑA	GERONA	GARRIGUELLA
CATALUÑA	GERONA	GER
CATALUÑA	GERONA	GIRONA
CATALUÑA	GERONA	GOMBREN
CATALUÑA	GERONA	GUALTA
CATALUÑA	GERONA	GUILS DE CERDANYA
CATALUÑA	GERONA	HOSTALRIC
CATALUÑA	GERONA	ISOVOL
CATALUÑA	GERONA	JAFRE
CATALUÑA	GERONA	JONQUERA (LA)
CATALUÑA	GERONA	JUIA
CATALUÑA	GERONA	LLADO
CATALUÑA	GERONA	LLAGOSTERA
CATALUÑA	GERONA	LLAMBILLES
CATALUÑA	GERONA	LLANARS
CATALUÑA	GERONA	LLANÇA
CATALUÑA	GERONA	LLERS
CATALUÑA	GERONA	LLIVIA
CATALUÑA	GERONA	LLORET DE MAR
CATALUÑA	GERONA	LLOSSES (LES)
CATALUÑA	GERONA	MAÇANET DE CABRENYS
CATALUÑA	GERONA	MAÇANET DE LA SELVA
CATALUÑA	GERONA	MADREMANYA
CATALUÑA	GERONA	MAIA DE MONTCAL
CATALUÑA	GERONA	MASARAC
CATALUÑA	GERONA	MASSANES
CATALUÑA	GERONA	MERANGES
CATALUÑA	GERONA	MIERES
CATALUÑA	GERONA	MOLLET DE PERALADA
CATALUÑA	GERONA	MOLLO
CATALUÑA	GERONA	MONTAGUT I OIX
CATALUÑA	GERONA	MONT-RAS

CATALUÑA	GERONA	NAVATA
CATALUÑA	GERONA	OGASSA
CATALUÑA	GERONA	OLOT
CATALUÑA	GERONA	ORDIS
CATALUÑA	GERONA	OSOR
CATALUÑA	GERONA	PALAFRUGELL
CATALUÑA	GERONA	PALAMOS
CATALUÑA	GERONA	PALAU DE SANTA EULALIA
CATALUÑA	GERONA	PALAU-SATOR
CATALUÑA	GERONA	PALAU-SAVERDERA
CATALUÑA	GERONA	PALOL DE REVARDIT
CATALUÑA	GERONA	PALS
CATALUÑA	GERONA	PARDINES
CATALUÑA	GERONA	PARLAVA
CATALUÑA	GERONA	PAU
CATALUÑA	GERONA	PEDRET I MARZA
CATALUÑA	GERONA	PERA (LA)
CATALUÑA	GERONA	PERALADA
CATALUÑA	GERONA	PLANES D'HOSTOLES (LES)
CATALUÑA	GERONA	PLANOLES
CATALUÑA	GERONA	PONT DE MOLINS
CATALUÑA	GERONA	PONTOS
CATALUÑA	GERONA	PORQUERES
CATALUÑA	GERONA	PORT DE LA SELVA (EL)
CATALUÑA	GERONA	PORTBOU
CATALUÑA	GERONA	PRESES (LES)
CATALUÑA	GERONA	PUIGCERDA
CATALUÑA	GERONA	QUART
CATALUÑA	GERONA	QUERALBS
CATALUÑA	GERONA	RABOS
CATALUÑA	GERONA	REGENCOS
CATALUÑA	GERONA	RIBES DE FRESER
CATALUÑA	GERONA	RIELLS I VIABREA
CATALUÑA	GERONA	RIPOLL
CATALUÑA	GERONA	RIUDARENES
CATALUÑA	GERONA	RIUDAURA
CATALUÑA	GERONA	RIUDELLOTS DE LA SELVA
CATALUÑA	GERONA	RIUMORS
CATALUÑA	GERONA	ROSES
CATALUÑA	GERONA	RUPIA
CATALUÑA	GERONA	SALES DE LLIERCA

CATALUÑA	GERONA	SALT
CATALUÑA	GERONA	SANT ANDREU SALOU
CATALUÑA	GERONA	SANT ANIOL DE FINESTRES
CATALUÑA	GERONA	SANT CLIMENT SESCEBES
CATALUÑA	GERONA	SANT FELIU DE BUIXALLEU
CATALUÑA	GERONA	SANT FELIU DE GUIXOLS
CATALUÑA	GERONA	SANT FELIU DE PALLEROLS
CATALUÑA	GERONA	SANT FERRIOL
CATALUÑA	GERONA	SANT GREGORI
CATALUÑA	GERONA	SANT HILARI SACALM
CATALUÑA	GERONA	SANT JAUME DE LLIERCA
CATALUÑA	GERONA	SANT JOAN DE LES ABADESSES
CATALUÑA	GERONA	SANT JOAN DE MOLLET
CATALUÑA	GERONA	SANT JOAN LES FONTS
CATALUÑA	GERONA	SANT JORDI DESVALLS
CATALUÑA	GERONA	SANT JULIA DE RAMIS
CATALUÑA	GERONA	SANT JULIA DEL LLOR I BONMATI
CATALUÑA	GERONA	SANT LLORENÇ DE LA MUGA
CATALUÑA	GERONA	SANT MARTI DE LLEMENA
CATALUÑA	GERONA	SANT MARTI VELL
CATALUÑA	GERONA	SANT MIQUEL DE CAMPMAJOR
CATALUÑA	GERONA	SANT MIQUEL DE FLUVIA
CATALUÑA	GERONA	SANT MORI
CATALUÑA	GERONA	SANT PAU DE SEGURIES
CATALUÑA	GERONA	SANT PERE PESCADOR
CATALUÑA	GERONA	SANTA COLOMA DE FARNERS
CATALUÑA	GERONA	SANTA CRISTINA D'ARO
CATALUÑA	GERONA	SANTA LLOGAIA D'ALGUEMA
CATALUÑA	GERONA	SANTA PAU
CATALUÑA	GERONA	SARRIA DE TER
CATALUÑA	GERONA	SAUS, CAMALLERA I LLAMPAIES
CATALUÑA	GERONA	SELVA DE MAR (LA)
CATALUÑA	GERONA	SERINYA
CATALUÑA	GERONA	SERRA DE DARO
CATALUÑA	GERONA	SETCASES
CATALUÑA	GERONA	SILS
CATALUÑA	GERONA	SIURANA
CATALUÑA	GERONA	SUSQUEDA
CATALUÑA	GERONA	TALLADA D'EMPORDA (LA)
CATALUÑA	GERONA	TERRADES
CATALUÑA	GERONA	TORRENT

CATALUÑA	GERONA	TORROELLA DE FLUVIA
CATALUÑA	GERONA	TORROELLA DE MONTGRI
CATALUÑA	GERONA	TORTELLA
CATALUÑA	GERONA	TOSES
CATALUÑA	GERONA	TOSSA DE MAR
CATALUÑA	GERONA	ULLA
CATALUÑA	GERONA	ULLASTRET
CATALUÑA	GERONA	ULTRAMORT
CATALUÑA	GERONA	URUS
CATALUÑA	GERONA	VAJOL (LA)
CATALUÑA	GERONA	VALL DE BIANYA (LA)
CATALUÑA	GERONA	VALL D'EN BAS (LA)
CATALUÑA	GERONA	VALLFOGONA DE RIPOLLES
CATALUÑA	GERONA	VALL-LLOBREGA
CATALUÑA	GERONA	VENTALLO
CATALUÑA	GERONA	VERGES
CATALUÑA	GERONA	VIDRA
CATALUÑA	GERONA	VIDRERES
CATALUÑA	GERONA	VILABERTRAN
CATALUÑA	GERONA	VILABLAREIX
CATALUÑA	GERONA	VILADAMAT
CATALUÑA	GERONA	VILADASENS
CATALUÑA	GERONA	VILADEMULS
CATALUÑA	GERONA	VILADRAU
CATALUÑA	GERONA	VILAFANT
CATALUÑA	GERONA	VILAJUIGA
CATALUÑA	GERONA	VILALLONGA DE TER
CATALUÑA	GERONA	VILAMACOLUM
CATALUÑA	GERONA	VILAMALLA
CATALUÑA	GERONA	VILAMANISCLE
CATALUÑA	GERONA	VILANANT
CATALUÑA	GERONA	VILA-SACRA
CATALUÑA	GERONA	VILAÜR
CATALUÑA	GERONA	VILOBI D'ONYAR
CATALUÑA	GERONA	VILOPRIU
ANDALUCIA	GRANADA	AGRON
ANDALUCIA	GRANADA	ALAMEDILLA
ANDALUCIA	GRANADA	ALBOLOTE
ANDALUCIA	GRANADA	ALBONDON
ANDALUCIA	GRANADA	ALBUÑAN
ANDALUCIA	GRANADA	ALBUÑOL

ANDALUCIA	GRANADA	ALBUÑUELAS
ANDALUCIA	GRANADA	ALDEIRE
ANDALUCIA	GRANADA	ALFACAR
ANDALUCIA	GRANADA	ALGARINEJO
ANDALUCIA	GRANADA	ALHAMA DE GRANADA
ANDALUCIA	GRANADA	ALHENDIN
ANDALUCIA	GRANADA	ALICUN DE ORTEGA
ANDALUCIA	GRANADA	ALMEGIJAR
ANDALUCIA	GRANADA	ALMUÑECAR
ANDALUCIA	GRANADA	ALPUJARRA DE LA SIERRA
ANDALUCIA	GRANADA	ALQUIFE
ANDALUCIA	GRANADA	ARENAS DEL REY
ANDALUCIA	GRANADA	ARMILLA
ANDALUCIA	GRANADA	ATARFE
ANDALUCIA	GRANADA	BAZA
ANDALUCIA	GRANADA	BEAS DE GRANADA
ANDALUCIA	GRANADA	BEAS DE GUADIX
ANDALUCIA	GRANADA	BENALUA
ANDALUCIA	GRANADA	BENALUA DE LAS VILLAS
ANDALUCIA	GRANADA	BENAMAUREL
ANDALUCIA	GRANADA	BERCHULES
ANDALUCIA	GRANADA	BUBION
ANDALUCIA	GRANADA	BUSQUISTAR
ANDALUCIA	GRANADA	CACIN
ANDALUCIA	GRANADA	CADIAR
ANDALUCIA	GRANADA	CAJAR
ANDALUCIA	GRANADA	CALAHORRA (LA)
ANDALUCIA	GRANADA	CALICASAS
ANDALUCIA	GRANADA	CAMPOTEJAR
ANDALUCIA	GRANADA	CANILES
ANDALUCIA	GRANADA	CAÑAR
ANDALUCIA	GRANADA	CAPILEIRA
ANDALUCIA	GRANADA	CARATAUNAS
ANDALUCIA	GRANADA	CASTARAS
ANDALUCIA	GRANADA	CASTILLEJAR
ANDALUCIA	GRANADA	CASTRIL
ANDALUCIA	GRANADA	CENES DE LA VEGA
ANDALUCIA	GRANADA	CHAUCHINA
ANDALUCIA	GRANADA	CHIMENEAS
ANDALUCIA	GRANADA	CHURRIANA DE LA VEGA
ANDALUCIA	GRANADA	CIJUELA

ANDALUCIA	GRANADA	COGOLLOS DE GUADIX
ANDALUCIA	GRANADA	COGOLLOS DE LA VEGA
ANDALUCIA	GRANADA	COLOMERA
ANDALUCIA	GRANADA	CORTES DE BAZA
ANDALUCIA	GRANADA	CORTES Y GRAENA
ANDALUCIA	GRANADA	CUEVAS DEL CAMPO
ANDALUCIA	GRANADA	CULLAR
ANDALUCIA	GRANADA	CULLAR VEGA
ANDALUCIA	GRANADA	DARRO
ANDALUCIA	GRANADA	DEHESAS DE GUADIX
ANDALUCIA	GRANADA	DEHESAS VIEJAS
ANDALUCIA	GRANADA	DEIFONTES
ANDALUCIA	GRANADA	DIEZMA
ANDALUCIA	GRANADA	DILAR
ANDALUCIA	GRANADA	DOLAR
ANDALUCIA	GRANADA	DOMINGO PEREZ DE GRANADA
ANDALUCIA	GRANADA	DUDAR
ANDALUCIA	GRANADA	DURCAL
ANDALUCIA	GRANADA	ESCUZAR
ANDALUCIA	GRANADA	FERREIRA
ANDALUCIA	GRANADA	FONELAS
ANDALUCIA	GRANADA	FORNES
ANDALUCIA	GRANADA	FREILA
ANDALUCIA	GRANADA	FUENTE VAQUEROS
ANDALUCIA	GRANADA	GABIAS (LAS)
ANDALUCIA	GRANADA	GALERA
ANDALUCIA	GRANADA	GOBERNADOR
ANDALUCIA	GRANADA	GOJAR
ANDALUCIA	GRANADA	GOR
ANDALUCIA	GRANADA	GORAFE
ANDALUCIA	GRANADA	GRANADA
ANDALUCIA	GRANADA	GUADAHORTUNA
ANDALUCIA	GRANADA	GUADIX
ANDALUCIA	GRANADA	GUAJARES (LOS)
ANDALUCIA	GRANADA	GUALCHOS
ANDALUCIA	GRANADA	GÜEJAR SIERRA
ANDALUCIA	GRANADA	GÜEVEJAR
ANDALUCIA	GRANADA	HUELAGO
ANDALUCIA	GRANADA	HUENEJA
ANDALUCIA	GRANADA	HUESCAR
ANDALUCIA	GRANADA	HUETOR DE SANTILLAN

ANDALUCIA	GRANADA	HUETOR TAJAR
ANDALUCIA	GRANADA	HUETOR VEGA
ANDALUCIA	GRANADA	ILLORA
ANDALUCIA	GRANADA	ITRABO
ANDALUCIA	GRANADA	IZNALLOZ
ANDALUCIA	GRANADA	JATAR
ANDALUCIA	GRANADA	JAYENA
ANDALUCIA	GRANADA	JEREZ DEL MARQUESADO
ANDALUCIA	GRANADA	JETE
ANDALUCIA	GRANADA	JUN
ANDALUCIA	GRANADA	JUVILES
ANDALUCIA	GRANADA	LACHAR
ANDALUCIA	GRANADA	LANJARON
ANDALUCIA	GRANADA	LANTEIRA
ANDALUCIA	GRANADA	LECRIN
ANDALUCIA	GRANADA	LENTEGI
ANDALUCIA	GRANADA	LOBRAS
ANDALUCIA	GRANADA	LOJA
ANDALUCIA	GRANADA	LUGROS
ANDALUCIA	GRANADA	LUJAR
ANDALUCIA	GRANADA	MALAHA (LA)
ANDALUCIA	GRANADA	MARACENA
ANDALUCIA	GRANADA	MARCHAL
ANDALUCIA	GRANADA	MOCLIN
ANDALUCIA	GRANADA	MOLVIZAR
ANDALUCIA	GRANADA	MONACHIL
ANDALUCIA	GRANADA	MONTEFRIO
ANDALUCIA	GRANADA	MONTEJICAR
ANDALUCIA	GRANADA	MONTILLANA
ANDALUCIA	GRANADA	MORALEDA DE ZAFAYONA
ANDALUCIA	GRANADA	MORELABOR
ANDALUCIA	GRANADA	MOTRIL
ANDALUCIA	GRANADA	MURTAS
ANDALUCIA	GRANADA	NEVADA
ANDALUCIA	GRANADA	NIGÜELAS
ANDALUCIA	GRANADA	NIVAR
ANDALUCIA	GRANADA	OGIJARES
ANDALUCIA	GRANADA	ORCE
ANDALUCIA	GRANADA	ORGIVA
ANDALUCIA	GRANADA	OTIVAR
ANDALUCIA	GRANADA	PADUL

ANDALUCIA	GRANADA	PAMPANEIRA
ANDALUCIA	GRANADA	PEDRO MARTINEZ
ANDALUCIA	GRANADA	PELIGROS
ANDALUCIA	GRANADA	PEZA (LA)
ANDALUCIA	GRANADA	PINAR (EL)
ANDALUCIA	GRANADA	PINOS GENIL
ANDALUCIA	GRANADA	PINOS PUENTE
ANDALUCIA	GRANADA	PIÑAR
ANDALUCIA	GRANADA	POLICAR
ANDALUCIA	GRANADA	POLOPOS
ANDALUCIA	GRANADA	PORTUGOS
ANDALUCIA	GRANADA	PUEBLA DE DON FADRIQUE
ANDALUCIA	GRANADA	PULIANAS
ANDALUCIA	GRANADA	PURULLENA
ANDALUCIA	GRANADA	QUENTAR
ANDALUCIA	GRANADA	RUBITE
ANDALUCIA	GRANADA	SALAR
ANDALUCIA	GRANADA	SALOBREÑA
ANDALUCIA	GRANADA	SANTA CRUZ DEL COMERCIO
ANDALUCIA	GRANADA	SANTA FE
ANDALUCIA	GRANADA	SOPORTUJAR
ANDALUCIA	GRANADA	SORVILAN
ANDALUCIA	GRANADA	TAHA (LA)
ANDALUCIA	GRANADA	TORRE-CARDELA
ANDALUCIA	GRANADA	TORRENUEVA COSTA
ANDALUCIA	GRANADA	TORVIZCON
ANDALUCIA	GRANADA	TREVELEZ
ANDALUCIA	GRANADA	TURON
ANDALUCIA	GRANADA	UGIJAR
ANDALUCIA	GRANADA	VALDERRUBIO
ANDALUCIA	GRANADA	VALLE DEL ZALABI
ANDALUCIA	GRANADA	VALLE (EL)
ANDALUCIA	GRANADA	VALOR
ANDALUCIA	GRANADA	VEGAS DEL GENIL
ANDALUCIA	GRANADA	VELEZ DE BENAUDALLA
ANDALUCIA	GRANADA	VENTAS DE HUELMA
ANDALUCIA	GRANADA	VILLA DE OTURA
ANDALUCIA	GRANADA	VILLAMENA
ANDALUCIA	GRANADA	VILLANUEVA DE LAS TORRES
ANDALUCIA	GRANADA	VILLANUEVA MESIA
ANDALUCIA	GRANADA	VIZNAR

ANDALUCIA	GRANADA	ZAFARRAYA
ANDALUCIA	GRANADA	ZAGRA
ANDALUCIA	GRANADA	ZUBIA (LA)
ANDALUCIA	GRANADA	ZUJAR
CASTILLA LA MANCHA	GUADALAJARA	ABANADES
CASTILLA LA MANCHA	GUADALAJARA	ABLANQUE
CASTILLA LA MANCHA	GUADALAJARA	ADOBES
CASTILLA LA MANCHA	GUADALAJARA	ALAMINOS
CASTILLA LA MANCHA	GUADALAJARA	ALARILLA
CASTILLA LA MANCHA	GUADALAJARA	ALBALATE DE ZORITA
CASTILLA LA MANCHA	GUADALAJARA	ALBARES
CASTILLA LA MANCHA	GUADALAJARA	ALBENDIEGO
CASTILLA LA MANCHA	GUADALAJARA	ALCOCER
CASTILLA LA MANCHA	GUADALAJARA	ALCOLEA DE LAS PEÑAS
CASTILLA LA MANCHA	GUADALAJARA	ALCOLEA DEL PINAR
CASTILLA LA MANCHA	GUADALAJARA	ALCOROCHES
CASTILLA LA MANCHA	GUADALAJARA	ALDEANUEVA DE GUADALAJARA
CASTILLA LA MANCHA	GUADALAJARA	ALGAR DE MESA
CASTILLA LA MANCHA	GUADALAJARA	ALGORA
CASTILLA LA MANCHA	GUADALAJARA	ALHONDIGA
CASTILLA LA MANCHA	GUADALAJARA	ALIQUE
CASTILLA LA MANCHA	GUADALAJARA	ALMADRONES
CASTILLA LA MANCHA	GUADALAJARA	ALMOGUERA
CASTILLA LA MANCHA	GUADALAJARA	ALMONACID DE ZORITA
CASTILLA LA MANCHA	GUADALAJARA	ALOCEN
CASTILLA LA MANCHA	GUADALAJARA	ALOVERA
CASTILLA LA MANCHA	GUADALAJARA	ALUSTANTE
CASTILLA LA MANCHA	GUADALAJARA	ANGON
CASTILLA LA MANCHA	GUADALAJARA	ANGUITA
CASTILLA LA MANCHA	GUADALAJARA	ANQUELA DEL DUCADO
CASTILLA LA MANCHA	GUADALAJARA	ANQUELA DEL PEDREGAL
CASTILLA LA MANCHA	GUADALAJARA	ARANZUEQUE
CASTILLA LA MANCHA	GUADALAJARA	ARBANCON
CASTILLA LA MANCHA	GUADALAJARA	ARBETETA
CASTILLA LA MANCHA	GUADALAJARA	ARGECILLA
CASTILLA LA MANCHA	GUADALAJARA	ARMALLONES
CASTILLA LA MANCHA	GUADALAJARA	ARMUÑA DE TAJUÑA
CASTILLA LA MANCHA	GUADALAJARA	ARROYO DE LAS FRAGUAS
CASTILLA LA MANCHA	GUADALAJARA	ATANZON
CASTILLA LA MANCHA	GUADALAJARA	ATIENZA
CASTILLA LA MANCHA	GUADALAJARA	AUÑON

CASTILLA LA MANCHA	GUADALAJARA	AZUQUECA DE HENARES
CASTILLA LA MANCHA	GUADALAJARA	BAIDES
CASTILLA LA MANCHA	GUADALAJARA	BAÑOS DE TAJO
CASTILLA LA MANCHA	GUADALAJARA	BAÑUELOS
CASTILLA LA MANCHA	GUADALAJARA	BARRIOPEDRO
CASTILLA LA MANCHA	GUADALAJARA	BERNINCHES
CASTILLA LA MANCHA	GUADALAJARA	BODERA (LA)
CASTILLA LA MANCHA	GUADALAJARA	BRIHUEGA
CASTILLA LA MANCHA	GUADALAJARA	BUDIA
CASTILLA LA MANCHA	GUADALAJARA	BUJALARO
CASTILLA LA MANCHA	GUADALAJARA	BUSTARES
CASTILLA LA MANCHA	GUADALAJARA	CABANILLAS DEL CAMPO
CASTILLA LA MANCHA	GUADALAJARA	CAMPILLO DE DUEÑAS
CASTILLA LA MANCHA	GUADALAJARA	CAMPILLO DE RANAS
CASTILLA LA MANCHA	GUADALAJARA	CAMPISABALOS
CASTILLA LA MANCHA	GUADALAJARA	CANREDONDO
CASTILLA LA MANCHA	GUADALAJARA	CANTALOJAS
CASTILLA LA MANCHA	GUADALAJARA	CAÑIZAR
CASTILLA LA MANCHA	GUADALAJARA	CARDOSO DE LA SIERRA (EL)
CASTILLA LA MANCHA	GUADALAJARA	CASA DE UCEDA
CASTILLA LA MANCHA	GUADALAJARA	CASAR (EL)
CASTILLA LA MANCHA	GUADALAJARA	CASAS DE SAN GALINDO
CASTILLA LA MANCHA	GUADALAJARA	CASPUEÑAS
CASTILLA LA MANCHA	GUADALAJARA	CASTEJON DE HENARES
CASTILLA LA MANCHA	GUADALAJARA	CASTELLAR DE LA MUELA
CASTILLA LA MANCHA	GUADALAJARA	CASTILFORTE
CASTILLA LA MANCHA	GUADALAJARA	CASTILNUEVO
CASTILLA LA MANCHA	GUADALAJARA	CENDEJAS DE ENMEDIO
CASTILLA LA MANCHA	GUADALAJARA	CENDEJAS DE LA TORRE
CASTILLA LA MANCHA	GUADALAJARA	CENTENERA
CASTILLA LA MANCHA	GUADALAJARA	CHECA
CASTILLA LA MANCHA	GUADALAJARA	CHEQUILLA
CASTILLA LA MANCHA	GUADALAJARA	CHILLARON DEL REY
CASTILLA LA MANCHA	GUADALAJARA	CHILOECHES
CASTILLA LA MANCHA	GUADALAJARA	CIFUENTES
CASTILLA LA MANCHA	GUADALAJARA	CINCOVILLAS
CASTILLA LA MANCHA	GUADALAJARA	CIRUELAS
CASTILLA LA MANCHA	GUADALAJARA	CIRUELOS DEL PINAR
CASTILLA LA MANCHA	GUADALAJARA	COBETA
CASTILLA LA MANCHA	GUADALAJARA	COGOLLOR
CASTILLA LA MANCHA	GUADALAJARA	COGOLLUDO

CASTILLA LA MANCHA	GUADALAJARA	CONDEMIOS DE ABAJO
CASTILLA LA MANCHA	GUADALAJARA	CONDEMIOS DE ARRIBA
CASTILLA LA MANCHA	GUADALAJARA	CONGOSTRINA
CASTILLA LA MANCHA	GUADALAJARA	COPERNAL
CASTILLA LA MANCHA	GUADALAJARA	CORDUENTE
CASTILLA LA MANCHA	GUADALAJARA	CUBILLO DE UCEDA (EL)
CASTILLA LA MANCHA	GUADALAJARA	DRIEBES
CASTILLA LA MANCHA	GUADALAJARA	DURON
CASTILLA LA MANCHA	GUADALAJARA	EMBED
CASTILLA LA MANCHA	GUADALAJARA	ESCAMILLA
CASTILLA LA MANCHA	GUADALAJARA	ESCARICHE
CASTILLA LA MANCHA	GUADALAJARA	ESCOPETE
CASTILLA LA MANCHA	GUADALAJARA	ESPINOSA DE HENARES
CASTILLA LA MANCHA	GUADALAJARA	ESPLEGARES
CASTILLA LA MANCHA	GUADALAJARA	ESTABLES
CASTILLA LA MANCHA	GUADALAJARA	ESTRIEGANA
CASTILLA LA MANCHA	GUADALAJARA	FONTANAR
CASTILLA LA MANCHA	GUADALAJARA	FUEMBELLIDA
CASTILLA LA MANCHA	GUADALAJARA	FUENCEMILLAN
CASTILLA LA MANCHA	GUADALAJARA	FUENTELAHIGUERA DE ALBATAGES
CASTILLA LA MANCHA	GUADALAJARA	FUENTELENCINA
CASTILLA LA MANCHA	GUADALAJARA	FUENTELESAZ
CASTILLA LA MANCHA	GUADALAJARA	FUENTELVIEJO
CASTILLA LA MANCHA	GUADALAJARA	FUENTENOVILLA
CASTILLA LA MANCHA	GUADALAJARA	GAJANEJOS
CASTILLA LA MANCHA	GUADALAJARA	GALAPAGOS
CASTILLA LA MANCHA	GUADALAJARA	GALVE DE SORBE
CASTILLA LA MANCHA	GUADALAJARA	GASCUÉÑA DE BORNOVA
CASTILLA LA MANCHA	GUADALAJARA	GUADALAJARA
CASTILLA LA MANCHA	GUADALAJARA	HENCHE
CASTILLA LA MANCHA	GUADALAJARA	HERAS DE AYUSO
CASTILLA LA MANCHA	GUADALAJARA	HERRERIA
CASTILLA LA MANCHA	GUADALAJARA	HIENDELAENCINA
CASTILLA LA MANCHA	GUADALAJARA	HIJES
CASTILLA LA MANCHA	GUADALAJARA	HITA
CASTILLA LA MANCHA	GUADALAJARA	HOMBRADOS
CASTILLA LA MANCHA	GUADALAJARA	HONTOBA
CASTILLA LA MANCHA	GUADALAJARA	HORCHE
CASTILLA LA MANCHA	GUADALAJARA	HORTEZUELA DE OCEN
CASTILLA LA MANCHA	GUADALAJARA	HUERCE (LA)
CASTILLA LA MANCHA	GUADALAJARA	HUERMECES DEL CERRO

CASTILLA LA MANCHA	GUADALAJARA	HUERTAHERNANDO
CASTILLA LA MANCHA	GUADALAJARA	HUEVA
CASTILLA LA MANCHA	GUADALAJARA	HUMANES
CASTILLA LA MANCHA	GUADALAJARA	ILLANA
CASTILLA LA MANCHA	GUADALAJARA	INIESTOLA
CASTILLA LA MANCHA	GUADALAJARA	INVIERNAS (LAS)
CASTILLA LA MANCHA	GUADALAJARA	IRUESTE
CASTILLA LA MANCHA	GUADALAJARA	JADRAQUE
CASTILLA LA MANCHA	GUADALAJARA	JIRUEQUE
CASTILLA LA MANCHA	GUADALAJARA	LEDANCA
CASTILLA LA MANCHA	GUADALAJARA	LORANCA DE TAJUÑA
CASTILLA LA MANCHA	GUADALAJARA	LUPIANA
CASTILLA LA MANCHA	GUADALAJARA	LUZAGA
CASTILLA LA MANCHA	GUADALAJARA	LUZON
CASTILLA LA MANCHA	GUADALAJARA	MAJAE LRAYO
CASTILLA LA MANCHA	GUADALAJARA	MALAGA DEL FRESNO
CASTILLA LA MANCHA	GUADALAJARA	MALAGUILLA
CASTILLA LA MANCHA	GUADALAJARA	MANDAYONA
CASTILLA LA MANCHA	GUADALAJARA	MANTIEL
CASTILLA LA MANCHA	GUADALAJARA	MARANCHON
CASTILLA LA MANCHA	GUADALAJARA	MARCHAMALO
CASTILLA LA MANCHA	GUADALAJARA	MASEGOSO DE TAJUÑA
CASTILLA LA MANCHA	GUADALAJARA	MATARRUBIA
CASTILLA LA MANCHA	GUADALAJARA	MATILLAS
CASTILLA LA MANCHA	GUADALAJARA	MAZARETE
CASTILLA LA MANCHA	GUADALAJARA	MAZUECOS
CASTILLA LA MANCHA	GUADALAJARA	MEDRANDA
CASTILLA LA MANCHA	GUADALAJARA	MEGINA
CASTILLA LA MANCHA	GUADALAJARA	MEMBRILLERA
CASTILLA LA MANCHA	GUADALAJARA	MIEDES DE ATIENZA
CASTILLA LA MANCHA	GUADALAJARA	MIERLA (LA)
CASTILLA LA MANCHA	GUADALAJARA	MILLANA
CASTILLA LA MANCHA	GUADALAJARA	MILMARCOS
CASTILLA LA MANCHA	GUADALAJARA	MIÑOSA (LA)
CASTILLA LA MANCHA	GUADALAJARA	MIRABUENO
CASTILLA LA MANCHA	GUADALAJARA	MIRALRIO
CASTILLA LA MANCHA	GUADALAJARA	MOCHALES
CASTILLA LA MANCHA	GUADALAJARA	MOHERNANDO
CASTILLA LA MANCHA	GUADALAJARA	MOLINA DE ARAGON
CASTILLA LA MANCHA	GUADALAJARA	MONASTERIO
CASTILLA LA MANCHA	GUADALAJARA	MONDEJAR

CASTILLA LA MANCHA	GUADALAJARA	MONTARRON
CASTILLA LA MANCHA	GUADALAJARA	MORATILLA DE LOS MELEROS
CASTILLA LA MANCHA	GUADALAJARA	MORENILLA
CASTILLA LA MANCHA	GUADALAJARA	MUDUEX
CASTILLA LA MANCHA	GUADALAJARA	NAVAS DE JADRAQUE (LAS)
CASTILLA LA MANCHA	GUADALAJARA	NEGREDO
CASTILLA LA MANCHA	GUADALAJARA	OCENTEJO
CASTILLA LA MANCHA	GUADALAJARA	OLIVAR (EL)
CASTILLA LA MANCHA	GUADALAJARA	OLMEDA DE COBETA
CASTILLA LA MANCHA	GUADALAJARA	OLMEDA DE JADRAQUE (LA)
CASTILLA LA MANCHA	GUADALAJARA	ORDIAL (EL)
CASTILLA LA MANCHA	GUADALAJARA	OREA
CASTILLA LA MANCHA	GUADALAJARA	PALMACES DE JADRAQUE
CASTILLA LA MANCHA	GUADALAJARA	PARDOS
CASTILLA LA MANCHA	GUADALAJARA	PAREDES DE SIGÜENZA
CASTILLA LA MANCHA	GUADALAJARA	PAREJA
CASTILLA LA MANCHA	GUADALAJARA	PASTRANA
CASTILLA LA MANCHA	GUADALAJARA	PEDREGAL (EL)
CASTILLA LA MANCHA	GUADALAJARA	PEÑALEN
CASTILLA LA MANCHA	GUADALAJARA	PEÑALVER
CASTILLA LA MANCHA	GUADALAJARA	PERALEJOS DE LAS TRUCHAS
CASTILLA LA MANCHA	GUADALAJARA	PERALVECHE
CASTILLA LA MANCHA	GUADALAJARA	PINILLA DE JADRAQUE
CASTILLA LA MANCHA	GUADALAJARA	PINILLA DE MOLINA
CASTILLA LA MANCHA	GUADALAJARA	PIOZ
CASTILLA LA MANCHA	GUADALAJARA	PIQUERAS
CASTILLA LA MANCHA	GUADALAJARA	POBO DE DUEÑAS (EL)
CASTILLA LA MANCHA	GUADALAJARA	POVEDA DE LA SIERRA
CASTILLA LA MANCHA	GUADALAJARA	POZO DE ALMOGUERA
CASTILLA LA MANCHA	GUADALAJARA	POZO DE GUADALAJARA
CASTILLA LA MANCHA	GUADALAJARA	PRADENA DE ATIENZA
CASTILLA LA MANCHA	GUADALAJARA	PRADOS REDONDOS
CASTILLA LA MANCHA	GUADALAJARA	PUEBLA DE BELEÑA
CASTILLA LA MANCHA	GUADALAJARA	PUEBLA DE VALLES
CASTILLA LA MANCHA	GUADALAJARA	QUER
CASTILLA LA MANCHA	GUADALAJARA	REBOLLOSA DE JADRAQUE
CASTILLA LA MANCHA	GUADALAJARA	RECUENCO (EL)
CASTILLA LA MANCHA	GUADALAJARA	RENERA
CASTILLA LA MANCHA	GUADALAJARA	RETIENDAS
CASTILLA LA MANCHA	GUADALAJARA	RIBA DE SAELICES
CASTILLA LA MANCHA	GUADALAJARA	RILLO DE GALLO

CASTILLA LA MANCHA	GUADALAJARA	RIOFRIO DEL LLANO
CASTILLA LA MANCHA	GUADALAJARA	ROBLEDILLO DE MOHERNANDO
CASTILLA LA MANCHA	GUADALAJARA	ROBLEDOS DE CORPES
CASTILLA LA MANCHA	GUADALAJARA	ROMANILLOS DE ATIENZA
CASTILLA LA MANCHA	GUADALAJARA	ROMANONES
CASTILLA LA MANCHA	GUADALAJARA	RUEDA DE LA SIERRA
CASTILLA LA MANCHA	GUADALAJARA	SACECORBO
CASTILLA LA MANCHA	GUADALAJARA	SACEDON
CASTILLA LA MANCHA	GUADALAJARA	SAELICES DE LA SAL
CASTILLA LA MANCHA	GUADALAJARA	SALMERON
CASTILLA LA MANCHA	GUADALAJARA	SAN ANDRES DEL CONGOSTO
CASTILLA LA MANCHA	GUADALAJARA	SAN ANDRES DEL REY
CASTILLA LA MANCHA	GUADALAJARA	SANTIUSTE
CASTILLA LA MANCHA	GUADALAJARA	SAUCA
CASTILLA LA MANCHA	GUADALAJARA	SAYATON
CASTILLA LA MANCHA	GUADALAJARA	SELAS
CASTILLA LA MANCHA	GUADALAJARA	SEMILLAS
CASTILLA LA MANCHA	GUADALAJARA	SETILES
CASTILLA LA MANCHA	GUADALAJARA	SIENES
CASTILLA LA MANCHA	GUADALAJARA	SIGÜENZA
CASTILLA LA MANCHA	GUADALAJARA	SOLANILLOS DEL EXTREMO
CASTILLA LA MANCHA	GUADALAJARA	SOMOLINOS
CASTILLA LA MANCHA	GUADALAJARA	SOTILLO (EL)
CASTILLA LA MANCHA	GUADALAJARA	SOTODOSOS
CASTILLA LA MANCHA	GUADALAJARA	TAMAJON
CASTILLA LA MANCHA	GUADALAJARA	TARAGUDO
CASTILLA LA MANCHA	GUADALAJARA	TARAVILLA
CASTILLA LA MANCHA	GUADALAJARA	TARTANEDO
CASTILLA LA MANCHA	GUADALAJARA	TENDILLA
CASTILLA LA MANCHA	GUADALAJARA	TERZAGA
CASTILLA LA MANCHA	GUADALAJARA	TIERZO
CASTILLA LA MANCHA	GUADALAJARA	TOBA (LA)
CASTILLA LA MANCHA	GUADALAJARA	TORDELLEGO
CASTILLA LA MANCHA	GUADALAJARA	TORDELRABANO
CASTILLA LA MANCHA	GUADALAJARA	TORDESILOS
CASTILLA LA MANCHA	GUADALAJARA	TORIJA
CASTILLA LA MANCHA	GUADALAJARA	TORRE DEL BURGO
CASTILLA LA MANCHA	GUADALAJARA	TORRECUADRADA DE MOLINA
CASTILLA LA MANCHA	GUADALAJARA	TORRECUADRADILLA
CASTILLA LA MANCHA	GUADALAJARA	TORREJON DEL REY
CASTILLA LA MANCHA	GUADALAJARA	TORREMOCHA DE JADRAQUE

CASTILLA LA MANCHA	GUADALAJARA	TORREMOCHA DEL CAMPO
CASTILLA LA MANCHA	GUADALAJARA	TORREMOCHA DEL PINAR
CASTILLA LA MANCHA	GUADALAJARA	TORREMOCHUELA
CASTILLA LA MANCHA	GUADALAJARA	TORRUBIA
CASTILLA LA MANCHA	GUADALAJARA	TORTOLA DE HENARES
CASTILLA LA MANCHA	GUADALAJARA	TORTUERA
CASTILLA LA MANCHA	GUADALAJARA	TORTUERO
CASTILLA LA MANCHA	GUADALAJARA	TRAI
CASTILLA LA MANCHA	GUADALAJARA	TRIJUEQUE
CASTILLA LA MANCHA	GUADALAJARA	TRILLO
CASTILLA LA MANCHA	GUADALAJARA	UCEDA
CASTILLA LA MANCHA	GUADALAJARA	UJADOS
CASTILLA LA MANCHA	GUADALAJARA	UTANDE
CASTILLA LA MANCHA	GUADALAJARA	VALDARACHAS
CASTILLA LA MANCHA	GUADALAJARA	VALDEARENAS
CASTILLA LA MANCHA	GUADALAJARA	VALDEAVELLANO
CASTILLA LA MANCHA	GUADALAJARA	VALDEAVERUELO
CASTILLA LA MANCHA	GUADALAJARA	VALDECONCHA
CASTILLA LA MANCHA	GUADALAJARA	VALDEGRUDAS
CASTILLA LA MANCHA	GUADALAJARA	VALDELCUBO
CASTILLA LA MANCHA	GUADALAJARA	VALDENUÑO FERNANDEZ
CASTILLA LA MANCHA	GUADALAJARA	VALDEPEÑAS DE LA SIERRA
CASTILLA LA MANCHA	GUADALAJARA	VALDERREBOLLO
CASTILLA LA MANCHA	GUADALAJARA	VALDESOTOS
CASTILLA LA MANCHA	GUADALAJARA	VALFERMOSO DE TAJUÑA
CASTILLA LA MANCHA	GUADALAJARA	VALHERMOSO
CASTILLA LA MANCHA	GUADALAJARA	VALTABLADO DEL RIO
CASTILLA LA MANCHA	GUADALAJARA	VALVERDE DE LOS ARROYOS
CASTILLA LA MANCHA	GUADALAJARA	VIANA DE JADRAQUE
CASTILLA LA MANCHA	GUADALAJARA	VILLANUEVA DE ALCORON
CASTILLA LA MANCHA	GUADALAJARA	VILLANUEVA DE ARGECILLA
CASTILLA LA MANCHA	GUADALAJARA	VILLANUEVA DE LA TORRE
CASTILLA LA MANCHA	GUADALAJARA	VILLARES DE JADRAQUE
CASTILLA LA MANCHA	GUADALAJARA	VILLASECA DE HENARES
CASTILLA LA MANCHA	GUADALAJARA	VILLASECA DE UCEDA
CASTILLA LA MANCHA	GUADALAJARA	VILLEL DE MESA
CASTILLA LA MANCHA	GUADALAJARA	VIÑUELAS
CASTILLA LA MANCHA	GUADALAJARA	YEBES
CASTILLA LA MANCHA	GUADALAJARA	YEBRA
CASTILLA LA MANCHA	GUADALAJARA	YELAMOS DE ABAJO
CASTILLA LA MANCHA	GUADALAJARA	YELAMOS DE ARRIBA

CASTILLA LA MANCHA	GUADALAJARA	YUNQUERA DE HENARES
CASTILLA LA MANCHA	GUADALAJARA	YUNTA (LA)
CASTILLA LA MANCHA	GUADALAJARA	ZAOREJAS
CASTILLA LA MANCHA	GUADALAJARA	ZARZUELA DE JADRAQUE
CASTILLA LA MANCHA	GUADALAJARA	ZORITA DE LOS CANES
PAIS VASCO	GUIPUZCOA	ABALTZISKETA
PAIS VASCO	GUIPUZCOA	ADUNA
PAIS VASCO	GUIPUZCOA	AIA
PAIS VASCO	GUIPUZCOA	AIZARNAZABAL
PAIS VASCO	GUIPUZCOA	ALBIZTUR
PAIS VASCO	GUIPUZCOA	ALEGIA
PAIS VASCO	GUIPUZCOA	ALKIZA
PAIS VASCO	GUIPUZCOA	ALTZAGA
PAIS VASCO	GUIPUZCOA	ALTZO
PAIS VASCO	GUIPUZCOA	AMEZKETA
PAIS VASCO	GUIPUZCOA	ANDOAIN
PAIS VASCO	GUIPUZCOA	ANOETA
PAIS VASCO	GUIPUZCOA	ANTZUOLA
PAIS VASCO	GUIPUZCOA	ARAMA
PAIS VASCO	GUIPUZCOA	ARETXABALETA
PAIS VASCO	GUIPUZCOA	ARRASATE/MONDRAGON
PAIS VASCO	GUIPUZCOA	ASTEASU
PAIS VASCO	GUIPUZCOA	ASTIGARRAGA
PAIS VASCO	GUIPUZCOA	ATAUN
PAIS VASCO	GUIPUZCOA	AZKOITIA
PAIS VASCO	GUIPUZCOA	AZPEITIA
PAIS VASCO	GUIPUZCOA	BALIARRAIN
PAIS VASCO	GUIPUZCOA	BEASAIN
PAIS VASCO	GUIPUZCOA	BEIZAMA
PAIS VASCO	GUIPUZCOA	BELAUNTZA
PAIS VASCO	GUIPUZCOA	BERASTEGI
PAIS VASCO	GUIPUZCOA	BERGARA
PAIS VASCO	GUIPUZCOA	BERROBI
PAIS VASCO	GUIPUZCOA	BIDANIA-GOIAITZ
PAIS VASCO	GUIPUZCOA	DEBA
PAIS VASCO	GUIPUZCOA	DONOSTIA/SAN SEBASTIAN
PAIS VASCO	GUIPUZCOA	EIBAR
PAIS VASCO	GUIPUZCOA	ELDUAIN
PAIS VASCO	GUIPUZCOA	ELGETA
PAIS VASCO	GUIPUZCOA	ELGOIBAR
PAIS VASCO	GUIPUZCOA	ERRETERIA

PAIS VASCO	GUIPUZCOA	ERREZIL
PAIS VASCO	GUIPUZCOA	ESKORIATZA
PAIS VASCO	GUIPUZCOA	EZKIO-ITSASO
PAIS VASCO	GUIPUZCOA	GABIRIA
PAIS VASCO	GUIPUZCOA	GAINTZA
PAIS VASCO	GUIPUZCOA	GAZTELU
PAIS VASCO	GUIPUZCOA	GETARIA
PAIS VASCO	GUIPUZCOA	HERNANI
PAIS VASCO	GUIPUZCOA	HERNIALDE
PAIS VASCO	GUIPUZCOA	HONDARRIBIA
PAIS VASCO	GUIPUZCOA	IBARRA
PAIS VASCO	GUIPUZCOA	IDIAZABAL
PAIS VASCO	GUIPUZCOA	IKAZTEGIETA
PAIS VASCO	GUIPUZCOA	IRUN
PAIS VASCO	GUIPUZCOA	IRURA
PAIS VASCO	GUIPUZCOA	ITSASONDO
PAIS VASCO	GUIPUZCOA	LARRAUL
PAIS VASCO	GUIPUZCOA	LASARTE-ORIA
PAIS VASCO	GUIPUZCOA	LAZKAO
PAIS VASCO	GUIPUZCOA	LEABURU
PAIS VASCO	GUIPUZCOA	LEGAZPI
PAIS VASCO	GUIPUZCOA	LEGORRETA
PAIS VASCO	GUIPUZCOA	LEINTZ-GATZAGA
PAIS VASCO	GUIPUZCOA	LEZO
PAIS VASCO	GUIPUZCOA	LIZARTZA
PAIS VASCO	GUIPUZCOA	MENDARO
PAIS VASCO	GUIPUZCOA	MUTILOA
PAIS VASCO	GUIPUZCOA	MUTRIKU
PAIS VASCO	GUIPUZCOA	OIARTZUN
PAIS VASCO	GUIPUZCOA	OLABERRIA
PAIS VASCO	GUIPUZCOA	OÑATI
PAIS VASCO	GUIPUZCOA	ORDIZIA
PAIS VASCO	GUIPUZCOA	ORENDAIN
PAIS VASCO	GUIPUZCOA	OREXA
PAIS VASCO	GUIPUZCOA	ORIO
PAIS VASCO	GUIPUZCOA	ORMAIZTEGI
PAIS VASCO	GUIPUZCOA	PASAIA
PAIS VASCO	GUIPUZCOA	SEGURA
PAIS VASCO	GUIPUZCOA	SORALUZE-PLACENCIA DE LAS ARMAS
PAIS VASCO	GUIPUZCOA	TOLOSA
PAIS VASCO	GUIPUZCOA	URNIETA

PAIS VASCO	GUIPUZCOA	URRETXU
PAIS VASCO	GUIPUZCOA	USURBIL
PAIS VASCO	GUIPUZCOA	VILLABONA
PAIS VASCO	GUIPUZCOA	ZALDIBIA
PAIS VASCO	GUIPUZCOA	ZARAUTZ
PAIS VASCO	GUIPUZCOA	ZEGAMA
PAIS VASCO	GUIPUZCOA	ZERAIN
PAIS VASCO	GUIPUZCOA	ZESTOA
PAIS VASCO	GUIPUZCOA	ZIZURKIL
PAIS VASCO	GUIPUZCOA	ZUMAIA
PAIS VASCO	GUIPUZCOA	ZUMARRAGA
ANDALUCIA	HUELVA	ALAJAR
ANDALUCIA	HUELVA	ALJARAQUE
ANDALUCIA	HUELVA	ALMENDRO (EL)
ANDALUCIA	HUELVA	ALMONASTER LA REAL
ANDALUCIA	HUELVA	ALMONTE
ANDALUCIA	HUELVA	ALOSNO
ANDALUCIA	HUELVA	ARACENA
ANDALUCIA	HUELVA	AROCHE
ANDALUCIA	HUELVA	ARROYOMOLINOS DE LEON
ANDALUCIA	HUELVA	AYAMONTE
ANDALUCIA	HUELVA	BEAS
ANDALUCIA	HUELVA	BERROCAL
ANDALUCIA	HUELVA	BOLLULLOS PAR DEL CONDADO
ANDALUCIA	HUELVA	BONARES
ANDALUCIA	HUELVA	CABEZAS RUBIAS
ANDALUCIA	HUELVA	CALA
ANDALUCIA	HUELVA	CALAÑAS
ANDALUCIA	HUELVA	CAMPILLO (EL)
ANDALUCIA	HUELVA	CAMPOFRIO
ANDALUCIA	HUELVA	CAÑAVERAL DE LEON
ANDALUCIA	HUELVA	CARTAYA
ANDALUCIA	HUELVA	CASTAÑO DEL ROBLEDO
ANDALUCIA	HUELVA	CERRO DE ANDEVALO (EL)
ANDALUCIA	HUELVA	CHUCENA
ANDALUCIA	HUELVA	CORTECONCEPCION
ANDALUCIA	HUELVA	CORTEGANA
ANDALUCIA	HUELVA	CORTELAZOR
ANDALUCIA	HUELVA	CUMBRES DE ENMEDIO
ANDALUCIA	HUELVA	CUMBRES DE SAN BARTOLOME
ANDALUCIA	HUELVA	CUMBRES MAYORES

ANDALUCIA	HUELVA	ENCINASOLA
ANDALUCIA	HUELVA	ESCACENA DEL CAMPO
ANDALUCIA	HUELVA	FUENTEHERIDOS
ANDALUCIA	HUELVA	GALAROZA
ANDALUCIA	HUELVA	GIBRALEON
ANDALUCIA	HUELVA	GRANADA DE RIO-TINTO (LA)
ANDALUCIA	HUELVA	GRANADO (EL)
ANDALUCIA	HUELVA	HIGUERA DE LA SIERRA
ANDALUCIA	HUELVA	HINOJALES
ANDALUCIA	HUELVA	HINOJOS
ANDALUCIA	HUELVA	HUELVA
ANDALUCIA	HUELVA	ISLA CRISTINA
ANDALUCIA	HUELVA	JABUGO
ANDALUCIA	HUELVA	LEPE
ANDALUCIA	HUELVA	LINARES DE LA SIERRA
ANDALUCIA	HUELVA	LUCENA DEL PUERTO
ANDALUCIA	HUELVA	MANZANILLA
ANDALUCIA	HUELVA	MARINES (LOS)
ANDALUCIA	HUELVA	MINAS DE RIOTINTO
ANDALUCIA	HUELVA	MOGUER
ANDALUCIA	HUELVA	NAVA (LA)
ANDALUCIA	HUELVA	NERVA
ANDALUCIA	HUELVA	NIEBLA
ANDALUCIA	HUELVA	PALMA DEL CONDADO (LA)
ANDALUCIA	HUELVA	PALOS DE LA FRONTERA
ANDALUCIA	HUELVA	PATERNA DEL CAMPO
ANDALUCIA	HUELVA	PAYMOGO
ANDALUCIA	HUELVA	PUEBLA DE GUZMAN
ANDALUCIA	HUELVA	PUERTO MORAL
ANDALUCIA	HUELVA	PUNTA UMBRIA
ANDALUCIA	HUELVA	ROCIANA DEL CONDADO
ANDALUCIA	HUELVA	ROSAL DE LA FRONTERA
ANDALUCIA	HUELVA	SAN BARTOLOME DE LA TORRE
ANDALUCIA	HUELVA	SAN JUAN DEL PUERTO
ANDALUCIA	HUELVA	SAN SILVESTRE DE GUZMAN
ANDALUCIA	HUELVA	SANLUCAR DE GUADIANA
ANDALUCIA	HUELVA	SANTA ANA LA REAL
ANDALUCIA	HUELVA	SANTA BARBARA DE CASA
ANDALUCIA	HUELVA	SANTA OLALLA DEL CALA
ANDALUCIA	HUELVA	TRIGUEROS
ANDALUCIA	HUELVA	VALDELARCO

ANDALUCIA	HUELVA	VALVERDE DEL CAMINO
ANDALUCIA	HUELVA	VILLABLANCA
ANDALUCIA	HUELVA	VILLALBA DEL ALCOR
ANDALUCIA	HUELVA	VILLANUEVA DE LAS CRUCES
ANDALUCIA	HUELVA	VILLANUEVA DE LOS CASTILLEJOS
ANDALUCIA	HUELVA	VILLARRASA
ANDALUCIA	HUELVA	ZALAMEA LA REAL
ANDALUCIA	HUELVA	ZARZA-PERRUNAL (LA)
ANDALUCIA	HUELVA	ZUFRE
ARAGON	HUESCA	ABIEGO
ARAGON	HUESCA	ABIZANDA
ARAGON	HUESCA	ADAHUESCA
ARAGON	HUESCA	AGÜERO
ARAGON	HUESCA	AINSA-SOBRARBE
ARAGON	HUESCA	AISA
ARAGON	HUESCA	ALBALATE DE CINCA
ARAGON	HUESCA	ALBALATILLO
ARAGON	HUESCA	ALBELDA
ARAGON	HUESCA	ALBERO ALTO
ARAGON	HUESCA	ALBERO BAJO
ARAGON	HUESCA	ALBERUELA DE TUBO
ARAGON	HUESCA	ALCALA DE GURREA
ARAGON	HUESCA	ALCALA DEL OBISPO
ARAGON	HUESCA	ALCAMPPELL
ARAGON	HUESCA	ALCOLEA DE CINCA
ARAGON	HUESCA	ALCUBIERRE
ARAGON	HUESCA	ALERRE
ARAGON	HUESCA	ALFANTEGA
ARAGON	HUESCA	ALMUDEVAR
ARAGON	HUESCA	ALMUNIA DE SAN JUAN
ARAGON	HUESCA	ALMUNIENTE
ARAGON	HUESCA	ALQUEZAR
ARAGON	HUESCA	ALTORRICON
ARAGON	HUESCA	ANGÜES
ARAGON	HUESCA	ANSO
ARAGON	HUESCA	ANTILLON
ARAGON	HUESCA	ARAGÜES DEL PUERTO
ARAGON	HUESCA	AREN
ARAGON	HUESCA	ARGAVIESO
ARAGON	HUESCA	ARGUIS
ARAGON	HUESCA	AYERBE

ARAGON	HUESCA	AZANUY-ALINS
ARAGON	HUESCA	AZARA
ARAGON	HUESCA	AZLOR
ARAGON	HUESCA	BAELLS
ARAGON	HUESCA	BAILO
ARAGON	HUESCA	BALDELLOU
ARAGON	HUESCA	BALLOBAR
ARAGON	HUESCA	BANASTAS
ARAGON	HUESCA	BARBASTRO
ARAGON	HUESCA	BARBUES
ARAGON	HUESCA	BARBUÑALES
ARAGON	HUESCA	BARCABO
ARAGON	HUESCA	BELVER DE CINCA
ARAGON	HUESCA	BENABARRE
ARAGON	HUESCA	BENASQUE
ARAGON	HUESCA	BERANUY
ARAGON	HUESCA	BERBEGAL
ARAGON	HUESCA	BIELSA
ARAGON	HUESCA	BIERGE
ARAGON	HUESCA	BIESCAS
ARAGON	HUESCA	BINACED
ARAGON	HUESCA	BINEFAR
ARAGON	HUESCA	BISAURRI
ARAGON	HUESCA	BISCARRUES
ARAGON	HUESCA	BLECUA Y TORRES
ARAGON	HUESCA	BOLTAÑA
ARAGON	HUESCA	BONANSA
ARAGON	HUESCA	BORAU
ARAGON	HUESCA	BROTO
ARAGON	HUESCA	CALDEARENAS
ARAGON	HUESCA	CAMPO
ARAGON	HUESCA	CAMPORRELLS
ARAGON	HUESCA	CANAL DE BERDUN
ARAGON	HUESCA	CANDASNOS
ARAGON	HUESCA	CANFRANC
ARAGON	HUESCA	CAPDESASO
ARAGON	HUESCA	CAPELLA
ARAGON	HUESCA	CASBAS DE HUESCA
ARAGON	HUESCA	CASTEJON DE MONEGROS
ARAGON	HUESCA	CASTEJON DE SOS
ARAGON	HUESCA	CASTEJON DEL PUENTE

ARAGON	HUESCA	CASTELFLORITE
ARAGON	HUESCA	CASTIELLO DE JACA
ARAGON	HUESCA	CASTIGALEU
ARAGON	HUESCA	CASTILLAZUELO
ARAGON	HUESCA	CASTILLONROY
ARAGON	HUESCA	CHALAMERA
ARAGON	HUESCA	CHIA
ARAGON	HUESCA	CHIMILLAS
ARAGON	HUESCA	COLUNGO
ARAGON	HUESCA	ESPLUS
ARAGON	HUESCA	ESTADA
ARAGON	HUESCA	ESTADILLA
ARAGON	HUESCA	ESTOPIÑAN DEL CASTILLO
ARAGON	HUESCA	FAGO
ARAGON	HUESCA	FANLO
ARAGON	HUESCA	FISCAL
ARAGON	HUESCA	FONZ
ARAGON	HUESCA	FORADADA DEL TOSCAR
ARAGON	HUESCA	FRAGA
ARAGON	HUESCA	FUEVA (LA)
ARAGON	HUESCA	GISTAIN
ARAGON	HUESCA	GRADO (EL)
ARAGON	HUESCA	GRAÑEN
ARAGON	HUESCA	GRAUS
ARAGON	HUESCA	GURREA DE GALLEGO
ARAGON	HUESCA	HOZ DE JACA
ARAGON	HUESCA	HOZ Y COSTEAN
ARAGON	HUESCA	HUERTO
ARAGON	HUESCA	HUESCA
ARAGON	HUESCA	IBIECA
ARAGON	HUESCA	IGRIES
ARAGON	HUESCA	ILCHE
ARAGON	HUESCA	ISABENA
ARAGON	HUESCA	JACA
ARAGON	HUESCA	JASA
ARAGON	HUESCA	LABUERDA
ARAGON	HUESCA	LALUENGA
ARAGON	HUESCA	LALUEZA
ARAGON	HUESCA	LANAJA
ARAGON	HUESCA	LAPERDIGUERA
ARAGON	HUESCA	LASCELLAS-PONZANO

ARAGON	HUESCA	LASCUARRE
ARAGON	HUESCA	LASPAULES
ARAGON	HUESCA	LASPUÑA
ARAGON	HUESCA	LOARRE
ARAGON	HUESCA	LOPORZANO
ARAGON	HUESCA	LOSCORRALES
ARAGON	HUESCA	LUPIÑEN-ORTILLA
ARAGON	HUESCA	MONESMA Y CAJIGAR
ARAGON	HUESCA	MONFLORITE-LASCASAS
ARAGON	HUESCA	MONTANUY
ARAGON	HUESCA	MONZON
ARAGON	HUESCA	NAVAL
ARAGON	HUESCA	NOVALES
ARAGON	HUESCA	NUENO
ARAGON	HUESCA	OLVENA
ARAGON	HUESCA	ONTIÑENA
ARAGON	HUESCA	OSSO DE CINCA
ARAGON	HUESCA	PALO
ARAGON	HUESCA	PANTICOSA
ARAGON	HUESCA	PEÑALBA
ARAGON	HUESCA	PEÑAS DE RIGLOS (LAS)
ARAGON	HUESCA	PERALTA DE ALCOFEA
ARAGON	HUESCA	PERALTA DE CALASANZ
ARAGON	HUESCA	PERALTILLA
ARAGON	HUESCA	PERARRUA
ARAGON	HUESCA	PERTUSA
ARAGON	HUESCA	PIRACES
ARAGON	HUESCA	PLAN
ARAGON	HUESCA	POLEÑINO
ARAGON	HUESCA	POZAN DE VERO
ARAGON	HUESCA	PUEBLA DE CASTRO (LA)
ARAGON	HUESCA	PUENTE DE MONTAÑANA
ARAGON	HUESCA	PUENTE LA REINA DE JACA
ARAGON	HUESCA	PUERTOLAS
ARAGON	HUESCA	PUEYO DE ARAGUAS (EL)
ARAGON	HUESCA	PUEYO DE SANTA CRUZ
ARAGON	HUESCA	QUICENA
ARAGON	HUESCA	ROBRES
ARAGON	HUESCA	SABIÑANIGO
ARAGON	HUESCA	SAHUN
ARAGON	HUESCA	SALAS ALTAS

ARAGON	HUESCA	SALAS BAJAS
ARAGON	HUESCA	SALILLAS
ARAGON	HUESCA	SALLENT DE GALLEGO
ARAGON	HUESCA	SAN ESTEBAN DE LITERA
ARAGON	HUESCA	SAN JUAN DE PLAN
ARAGON	HUESCA	SAN MIGUEL DEL CINCA
ARAGON	HUESCA	SANGARREN
ARAGON	HUESCA	SANTA CILIA
ARAGON	HUESCA	SANTA CRUZ DE LA SEROS
ARAGON	HUESCA	SANTA MARIA DE DULCIS
ARAGON	HUESCA	SANTALIESTRA Y SAN QUILEZ
ARAGON	HUESCA	SARIÑENA
ARAGON	HUESCA	SECASTILLA
ARAGON	HUESCA	SEIRA
ARAGON	HUESCA	SENA
ARAGON	HUESCA	SENES DE ALCUBIERRE
ARAGON	HUESCA	SESA
ARAGON	HUESCA	SESUE
ARAGON	HUESCA	SIETAMO
ARAGON	HUESCA	SOPEIRA
ARAGON	HUESCA	SOTONERA (LA)
ARAGON	HUESCA	TAMARITE DE LITERA
ARAGON	HUESCA	TARDIENTA
ARAGON	HUESCA	TELLA-SIN
ARAGON	HUESCA	TIERZ
ARAGON	HUESCA	TOLVA
ARAGON	HUESCA	TORLA-ORDESA
ARAGON	HUESCA	TORRALBA DE ARAGON
ARAGON	HUESCA	TORRE LA RIBERA
ARAGON	HUESCA	TORRENTE DE CINCA
ARAGON	HUESCA	TORRES DE ALCANADRE
ARAGON	HUESCA	TORRES DE BARBUES
ARAGON	HUESCA	TRAMACED
ARAGON	HUESCA	VALFARTA
ARAGON	HUESCA	VALLE DE BARDAJI
ARAGON	HUESCA	VALLE DE HECHO
ARAGON	HUESCA	VALLE DE LIERP
ARAGON	HUESCA	VELILLA DE CINCA
ARAGON	HUESCA	VENCILLON
ARAGON	HUESCA	VIACAMP Y LITERA
ARAGON	HUESCA	VICIEN

ARAGON	HUESCA	VILLANOVA
ARAGON	HUESCA	VILLANUA
ARAGON	HUESCA	VILLANUEVA DE SIGENA
ARAGON	HUESCA	YEBRA DE BASA
ARAGON	HUESCA	YESERO
ARAGON	HUESCA	ZAIDIN
ANDALUCIA	JAEN	ALBANCHEZ DE MAGINA
ANDALUCIA	JAEN	ALCALA LA REAL
ANDALUCIA	JAEN	ALCAUDETE
ANDALUCIA	JAEN	ALDEAQUEMADA
ANDALUCIA	JAEN	ANDUJAR
ANDALUCIA	JAEN	ARJONA
ANDALUCIA	JAEN	ARJONILLA
ANDALUCIA	JAEN	ARQUILLOS
ANDALUCIA	JAEN	ARROYO DEL OJANCO
ANDALUCIA	JAEN	BAEZA
ANDALUCIA	JAEN	BAILEN
ANDALUCIA	JAEN	BAÑOS DE LA ENCINA
ANDALUCIA	JAEN	BEAS DE SEGURA
ANDALUCIA	JAEN	BEDMAR Y GARCIEZ
ANDALUCIA	JAEN	BEGIJAR
ANDALUCIA	JAEN	BELMEZ DE LA MORALEDA
ANDALUCIA	JAEN	BENATAE
ANDALUCIA	JAEN	CABRA DEL SANTO CRISTO
ANDALUCIA	JAEN	CAMBIL
ANDALUCIA	JAEN	CAMPILLO DE ARENAS
ANDALUCIA	JAEN	CANENA
ANDALUCIA	JAEN	CARBONEROS
ANDALUCIA	JAEN	CARCHELES
ANDALUCIA	JAEN	CAROLINA (LA)
ANDALUCIA	JAEN	CASTELLAR
ANDALUCIA	JAEN	CASTILLO DE LOCUBIN
ANDALUCIA	JAEN	CAZALILLA
ANDALUCIA	JAEN	CAZORLA
ANDALUCIA	JAEN	CHICLANA DE SEGURA
ANDALUCIA	JAEN	CHILLUEVAR
ANDALUCIA	JAEN	ESCAÑUELA
ANDALUCIA	JAEN	ESPELUY
ANDALUCIA	JAEN	FRAILES
ANDALUCIA	JAEN	FUENSANTA DE MARTOS
ANDALUCIA	JAEN	FUERTE DEL REY

ANDALUCIA	JAEN	GENAVE
ANDALUCIA	JAEN	GUARDIA DE JAEN (LA)
ANDALUCIA	JAEN	GUARROMAN
ANDALUCIA	JAEN	HIGUERA DE CALATRAVA
ANDALUCIA	JAEN	HINOJARES
ANDALUCIA	JAEN	HORNOS
ANDALUCIA	JAEN	HUELMA
ANDALUCIA	JAEN	HUESA
ANDALUCIA	JAEN	IBROS
ANDALUCIA	JAEN	IRUELA (LA)
ANDALUCIA	JAEN	IZNATORAF
ANDALUCIA	JAEN	JABALQUINTO
ANDALUCIA	JAEN	JAEN
ANDALUCIA	JAEN	JAMILENA
ANDALUCIA	JAEN	JIMENA
ANDALUCIA	JAEN	JODAR
ANDALUCIA	JAEN	LAHIGUERA
ANDALUCIA	JAEN	LARVA
ANDALUCIA	JAEN	LINARES
ANDALUCIA	JAEN	LOPERA
ANDALUCIA	JAEN	LUPION
ANDALUCIA	JAEN	MANCHA REAL
ANDALUCIA	JAEN	MARMOLEJO
ANDALUCIA	JAEN	MARTOS
ANDALUCIA	JAEN	MENGIBAR
ANDALUCIA	JAEN	MONTIZON
ANDALUCIA	JAEN	NAVAS DE SAN JUAN
ANDALUCIA	JAEN	NOALEJO
ANDALUCIA	JAEN	ORCERA
ANDALUCIA	JAEN	PEAL DE BECERRO
ANDALUCIA	JAEN	PEGALAJAR
ANDALUCIA	JAEN	PORCUNA
ANDALUCIA	JAEN	POZO ALCON
ANDALUCIA	JAEN	PUENTE DE GENAVE
ANDALUCIA	JAEN	PUERTA DE SEGURA (LA)
ANDALUCIA	JAEN	QUESADA
ANDALUCIA	JAEN	RUS
ANDALUCIA	JAEN	SABIOTE
ANDALUCIA	JAEN	SANTA ELENA
ANDALUCIA	JAEN	SANTIAGO DE CALATRAVA
ANDALUCIA	JAEN	SANTIAGO-PONTONES

ANDALUCIA	JAEN	SANTISTEBAN DEL PUERTO
ANDALUCIA	JAEN	SANTO TOME
ANDALUCIA	JAEN	SEGURA DE LA SIERRA
ANDALUCIA	JAEN	SILES
ANDALUCIA	JAEN	SORIHUELA DEL GUADALIMAR
ANDALUCIA	JAEN	TORREBLASCOPEDRO
ANDALUCIA	JAEN	TORREDELCAMPO
ANDALUCIA	JAEN	TORREDONJIMENO
ANDALUCIA	JAEN	TORREPEROGIL
ANDALUCIA	JAEN	TORRES
ANDALUCIA	JAEN	TORRES DE ALBANCHEZ
ANDALUCIA	JAEN	UBEDA
ANDALUCIA	JAEN	VALDEPEÑAS DE JAEN
ANDALUCIA	JAEN	VILCHES
ANDALUCIA	JAEN	VILLACARRILLO
ANDALUCIA	JAEN	VILLANUEVA DE LA REINA
ANDALUCIA	JAEN	VILLANUEVA DEL ARZOBISPO
ANDALUCIA	JAEN	VILLARDOMPARDO
ANDALUCIA	JAEN	VILLARES (LOS)
ANDALUCIA	JAEN	VILLARRODRIGO
ANDALUCIA	JAEN	VILLATORRES
CASTILLA LEON	LEON	ACEBEDO
CASTILLA LEON	LEON	ALGADEFE
CASTILLA LEON	LEON	ALIJA DEL INFANTADO
CASTILLA LEON	LEON	ALMANZA
CASTILLA LEON	LEON	ANTIGUA (LA)
CASTILLA LEON	LEON	ARDON
CASTILLA LEON	LEON	ARGANZA
CASTILLA LEON	LEON	ASTORGA
CASTILLA LEON	LEON	BALBOA
CASTILLA LEON	LEON	BAÑEZA (LA)
CASTILLA LEON	LEON	BARJAS
CASTILLA LEON	LEON	BARRIOS DE LUNA (LOS)
CASTILLA LEON	LEON	BEMBIBRE
CASTILLA LEON	LEON	BENAVIDES
CASTILLA LEON	LEON	BENUZA
CASTILLA LEON	LEON	BERCIANOS DEL PARAMO
CASTILLA LEON	LEON	BERCIANOS DEL REAL CAMINO
CASTILLA LEON	LEON	BERLANGA DEL BIERZO
CASTILLA LEON	LEON	BOCA DE HUERGANO
CASTILLA LEON	LEON	BOÑAR

CASTILLA LEON	LEON	BORRENES
CASTILLA LEON	LEON	BRAZUELO
CASTILLA LEON	LEON	BURGO RANERO (EL)
CASTILLA LEON	LEON	BURON
CASTILLA LEON	LEON	BUSTILLO DEL PARAMO
CASTILLA LEON	LEON	CABAÑAS RARAS
CASTILLA LEON	LEON	CABREROS DEL RIO
CASTILLA LEON	LEON	CABRILLANES
CASTILLA LEON	LEON	CACABELOS
CASTILLA LEON	LEON	CALZADA DEL COTO
CASTILLA LEON	LEON	CAMPAZAS
CASTILLA LEON	LEON	CAMPO DE VILLAVIDEL
CASTILLA LEON	LEON	CAMPONARAYA
CASTILLA LEON	LEON	CANDIN
CASTILLA LEON	LEON	CARMENES
CASTILLA LEON	LEON	CARRACEDELO
CASTILLA LEON	LEON	CARRIZO
CASTILLA LEON	LEON	CARROCERA
CASTILLA LEON	LEON	CARUCEDO
CASTILLA LEON	LEON	CASTILFALE
CASTILLA LEON	LEON	CASTRILLO DE CABRERA
CASTILLA LEON	LEON	CASTRILLO DE LA VALDUERNA
CASTILLA LEON	LEON	CASTROCALBON
CASTILLA LEON	LEON	CASTROCONTRIGO
CASTILLA LEON	LEON	CASTROPODAME
CASTILLA LEON	LEON	CASTROTIERRA DE VALMADRIGAL
CASTILLA LEON	LEON	CEA
CASTILLA LEON	LEON	CEBANICO
CASTILLA LEON	LEON	CEBRONES DEL RIO
CASTILLA LEON	LEON	CHOZAS DE ABAJO
CASTILLA LEON	LEON	CIMANES DE LA VEGA
CASTILLA LEON	LEON	CIMANES DEL TEJAR
CASTILLA LEON	LEON	CISTIerna
CASTILLA LEON	LEON	CONGOSTO
CASTILLA LEON	LEON	CORBILLOS DE LOS OTEROS
CASTILLA LEON	LEON	CORULLON
CASTILLA LEON	LEON	CREMENES
CASTILLA LEON	LEON	CUADROS
CASTILLA LEON	LEON	CUBILLAS DE LOS OTEROS
CASTILLA LEON	LEON	CUBILLAS DE RUEDA
CASTILLA LEON	LEON	CUBILLOS DEL SIL

CASTILLA LEON	LEON	DESTRIANA
CASTILLA LEON	LEON	ENCINEDO
CASTILLA LEON	LEON	ERCINA (LA)
CASTILLA LEON	LEON	ESCOBAR DE CAMPOS
CASTILLA LEON	LEON	FABERO
CASTILLA LEON	LEON	FOLGOSO DE LA RIBERA
CASTILLA LEON	LEON	FRESNO DE LA VEGA
CASTILLA LEON	LEON	FUENTES DE CARBAJAL
CASTILLA LEON	LEON	GARRAFE DE TORIO
CASTILLA LEON	LEON	GORDALIZA DEL PINO
CASTILLA LEON	LEON	GORDONCILLO
CASTILLA LEON	LEON	GRADEFES
CASTILLA LEON	LEON	GRAJAL DE CAMPOS
CASTILLA LEON	LEON	GUSENDOS DE LOS OTEROS
CASTILLA LEON	LEON	HOSPITAL DE ORBIGO
CASTILLA LEON	LEON	IGÜEÑA
CASTILLA LEON	LEON	IZAGRE
CASTILLA LEON	LEON	JOARILLA DE LAS MATAS
CASTILLA LEON	LEON	LAGUNA DALGA
CASTILLA LEON	LEON	LAGUNA DE NEGRILLOS
CASTILLA LEON	LEON	LEON
CASTILLA LEON	LEON	LLAMAS DE LA RIBERA
CASTILLA LEON	LEON	LUCILLO
CASTILLA LEON	LEON	LUYEGO
CASTILLA LEON	LEON	MAGAZ DE CEPEDA
CASTILLA LEON	LEON	MANSILLA DE LAS MULAS
CASTILLA LEON	LEON	MANSILLA MAYOR
CASTILLA LEON	LEON	MARAÑA
CASTILLA LEON	LEON	MATADEON DE LOS OTEROS
CASTILLA LEON	LEON	MATALLANA DE TORIO
CASTILLA LEON	LEON	MATANZA
CASTILLA LEON	LEON	MOLINASECA
CASTILLA LEON	LEON	MURIAS DE PAREDES
CASTILLA LEON	LEON	NOCEDA DEL BIERZO
CASTILLA LEON	LEON	OENCIA
CASTILLA LEON	LEON	OMÑAS (LAS)
CASTILLA LEON	LEON	ONZONILLA
CASTILLA LEON	LEON	OSEJA DE SAJAMBRE
CASTILLA LEON	LEON	PAJARES DE LOS OTEROS
CASTILLA LEON	LEON	PALACIOS DE LA VALDUERNA
CASTILLA LEON	LEON	PALACIOS DEL SIL

CASTILLA LEON	LEON	PARAMO DEL SIL
CASTILLA LEON	LEON	PERANZANES
CASTILLA LEON	LEON	POBLADURA DE PELAYO GARCIA
CASTILLA LEON	LEON	POLA DE GORDON (LA)
CASTILLA LEON	LEON	PONFERRADA
CASTILLA LEON	LEON	POSADA DE VALDEON
CASTILLA LEON	LEON	POZUELO DEL PARAMO
CASTILLA LEON	LEON	PRADO DE LA GUZPEÑA
CASTILLA LEON	LEON	PRIARANZA DEL BIERZO
CASTILLA LEON	LEON	PRIORO
CASTILLA LEON	LEON	PUEBLA DE LILLO
CASTILLA LEON	LEON	PUENTE DE DOMINGO FLOREZ
CASTILLA LEON	LEON	QUINTANA DEL CASTILLO
CASTILLA LEON	LEON	QUINTANA DEL MARCO
CASTILLA LEON	LEON	QUINTANA Y CONGOSTO
CASTILLA LEON	LEON	REGUERAS DE ARRIBA
CASTILLA LEON	LEON	REYERO
CASTILLA LEON	LEON	RIAÑO
CASTILLA LEON	LEON	RIEGO DE LA VEGA
CASTILLA LEON	LEON	RIELLO
CASTILLA LEON	LEON	RIOSECO DE TAPIA
CASTILLA LEON	LEON	ROBLA (LA)
CASTILLA LEON	LEON	ROPERUELOS DEL PARAMO
CASTILLA LEON	LEON	SABERO
CASTILLA LEON	LEON	SAHAGUN
CASTILLA LEON	LEON	SAN ADRIAN DEL VALLE
CASTILLA LEON	LEON	SAN ANDRES DEL RABANEDO
CASTILLA LEON	LEON	SAN CRISTOBAL DE LA POLANTERA
CASTILLA LEON	LEON	SAN EMILIANO
CASTILLA LEON	LEON	SAN ESTEBAN DE NOGALES
CASTILLA LEON	LEON	SAN JUSTO DE LA VEGA
CASTILLA LEON	LEON	SAN MILLAN DE LOS CABALLEROS
CASTILLA LEON	LEON	SAN PEDRO BERCIANOS
CASTILLA LEON	LEON	SANCEDO
CASTILLA LEON	LEON	SANTA COLOMBA DE CURUEÑO
CASTILLA LEON	LEON	SANTA COLOMBA DE SOMOZA
CASTILLA LEON	LEON	SANTA CRISTINA DE VALMADRIGAL
CASTILLA LEON	LEON	SANTA ELENA DE JAMUZ
CASTILLA LEON	LEON	SANTA MARIA DE LA ISLA
CASTILLA LEON	LEON	SANTA MARIA DE ORDAS
CASTILLA LEON	LEON	SANTA MARIA DEL MONTE DE CEA

CASTILLA LEON	LEON	SANTA MARIA DEL PARAMO
CASTILLA LEON	LEON	SANTA MARINA DEL REY
CASTILLA LEON	LEON	SANTAS MARTAS
CASTILLA LEON	LEON	SANTIAGO MILLAS
CASTILLA LEON	LEON	SANTOVENIA DE LA VALDONCINA
CASTILLA LEON	LEON	SARIEGOS
CASTILLA LEON	LEON	SENA DE LUNA
CASTILLA LEON	LEON	SOBRADO
CASTILLA LEON	LEON	SOTO DE LA VEGA
CASTILLA LEON	LEON	SOTO Y AMIO
CASTILLA LEON	LEON	TORAL DE LOS GUZMANES
CASTILLA LEON	LEON	TORAL DE LOS VADOS
CASTILLA LEON	LEON	TORENO
CASTILLA LEON	LEON	TORRE DEL BIERZO
CASTILLA LEON	LEON	TRABADELO
CASTILLA LEON	LEON	TRUCHAS
CASTILLA LEON	LEON	TURCIA
CASTILLA LEON	LEON	URDIALES DEL PARAMO
CASTILLA LEON	LEON	VAL DE SAN LORENZO
CASTILLA LEON	LEON	VALDEFRESNO
CASTILLA LEON	LEON	VALDEFUENTES DEL PARAMO
CASTILLA LEON	LEON	VALDELUGUEROS
CASTILLA LEON	LEON	VALDEMORA
CASTILLA LEON	LEON	VALDEPIELAGO
CASTILLA LEON	LEON	VALDEPOLO
CASTILLA LEON	LEON	VALDERAS
CASTILLA LEON	LEON	VALDERREY
CASTILLA LEON	LEON	VALDERRUEDA
CASTILLA LEON	LEON	VALDESAMARIO
CASTILLA LEON	LEON	VALDEVIMBRE
CASTILLA LEON	LEON	VALENCIA DE DON JUAN
CASTILLA LEON	LEON	VALLECILLO
CASTILLA LEON	LEON	VALVERDE DE LA VIRGEN
CASTILLA LEON	LEON	VALVERDE-ENRIQUE
CASTILLA LEON	LEON	VECILLA (LA)
CASTILLA LEON	LEON	VEGA DE ESPINAREDA
CASTILLA LEON	LEON	VEGA DE INFANZONES
CASTILLA LEON	LEON	VEGA DE VALCARCE
CASTILLA LEON	LEON	VEGACERVERA
CASTILLA LEON	LEON	VEGAQUEMADA
CASTILLA LEON	LEON	VEGAS DEL CONDADO

CASTILLA LEON	LEON	VILLABLINO
CASTILLA LEON	LEON	VILLABRAZ
CASTILLA LEON	LEON	VILLADANGOS DEL PARAMO
CASTILLA LEON	LEON	VILLADEMOR DE LA VEGA
CASTILLA LEON	LEON	VILLAFRANCA DEL BIERZO
CASTILLA LEON	LEON	VILLAGATON
CASTILLA LEON	LEON	VILLAMANDOS
CASTILLA LEON	LEON	VILLAMANIN
CASTILLA LEON	LEON	VILLAMAÑAN
CASTILLA LEON	LEON	VILLAMARTIN DE DON SANCHO
CASTILLA LEON	LEON	VILLAMEJIL
CASTILLA LEON	LEON	VILLAMOL
CASTILLA LEON	LEON	VILLAMONTAN DE LA VALDUERNA
CASTILLA LEON	LEON	VILLAMORATIEL DE LAS MATAS
CASTILLA LEON	LEON	VILLANUEVA DE LAS MANZANAS
CASTILLA LEON	LEON	VILLAOBISPO DE OTERO
CASTILLA LEON	LEON	VILLAORNATE Y CASTRO
CASTILLA LEON	LEON	VILLAQUEJIDA
CASTILLA LEON	LEON	VILLAQUILAMBRE
CASTILLA LEON	LEON	VILLAREJO DE ORBIGO
CASTILLA LEON	LEON	VILLARES DE ORBIGO
CASTILLA LEON	LEON	VILLASABARIEGO
CASTILLA LEON	LEON	VILLASELAN
CASTILLA LEON	LEON	VILLATURIEL
CASTILLA LEON	LEON	VILLAZALA
CASTILLA LEON	LEON	VILLAZANZO DE VALDERADUEY
CASTILLA LEON	LEON	ZOTES DEL PARAMO
CATALUÑA	LERIDA	ABELLA DE LA CONCA
CATALUÑA	LERIDA	AGER
CATALUÑA	LERIDA	AGRAMUNT
CATALUÑA	LERIDA	AITONA
CATALUÑA	LERIDA	ALAMUS (ELS)
CATALUÑA	LERIDA	ALAS I CERC
CATALUÑA	LERIDA	ALBAGES (L')
CATALUÑA	LERIDA	ALBATARREC
CATALUÑA	LERIDA	ALBESA
CATALUÑA	LERIDA	ALBI (L')
CATALUÑA	LERIDA	ALCANO
CATALUÑA	LERIDA	ALCARRAS
CATALUÑA	LERIDA	ALCOLETGE
CATALUÑA	LERIDA	ALFARRAS

CATALUÑA	LERIDA	ALFES
CATALUÑA	LERIDA	ALGERRI
CATALUÑA	LERIDA	ALGUAIRE
CATALUÑA	LERIDA	ALINS
CATALUÑA	LERIDA	ALMACELLES
CATALUÑA	LERIDA	ALMATRET
CATALUÑA	LERIDA	ALMENAR
CATALUÑA	LERIDA	ALOS DE BALAGUER
CATALUÑA	LERIDA	ALPICAT
CATALUÑA	LERIDA	ALT ANEU
CATALUÑA	LERIDA	ANGLESOLA
CATALUÑA	LERIDA	ARBECA
CATALUÑA	LERIDA	ARRES
CATALUÑA	LERIDA	ARSEGUEL
CATALUÑA	LERIDA	ARTESA DE LLEIDA
CATALUÑA	LERIDA	ARTESA DE SEGRE
CATALUÑA	LERIDA	ASPA
CATALUÑA	LERIDA	AVELLANES I SANTA LINYA (LES)
CATALUÑA	LERIDA	BAIX PALLARS
CATALUÑA	LERIDA	BALAGUER
CATALUÑA	LERIDA	BARBENS
CATALUÑA	LERIDA	BARONIA DE RIALB (LA)
CATALUÑA	LERIDA	BASSELLA
CATALUÑA	LERIDA	BAUSEN
CATALUÑA	LERIDA	BELIANES
CATALUÑA	LERIDA	BELLAGUARDA
CATALUÑA	LERIDA	BELLCAIRE D'URGELL
CATALUÑA	LERIDA	BELL-LLOC D'URGELL
CATALUÑA	LERIDA	BELLMUNT D'URGELL
CATALUÑA	LERIDA	BELLPUIG
CATALUÑA	LERIDA	BELLVER DE CERDANYA
CATALUÑA	LERIDA	BELLVIS
CATALUÑA	LERIDA	BENAVENT DE SEGRIA
CATALUÑA	LERIDA	BIOSCA
CATALUÑA	LERIDA	BORDES (ES)
CATALUÑA	LERIDA	BORGES BLANQUES (LES)
CATALUÑA	LERIDA	BOSSOST
CATALUÑA	LERIDA	BOVERA
CATALUÑA	LERIDA	CABANABONA
CATALUÑA	LERIDA	CABO
CATALUÑA	LERIDA	CAMARASA

CATALUÑA	LERIDA	CANEJAN
CATALUÑA	LERIDA	CASTELL DE MUR
CATALUÑA	LERIDA	CASTELLAR DE LA RIBERA
CATALUÑA	LERIDA	CASTELLDANS
CATALUÑA	LERIDA	CASTELLNOU DE SEANA
CATALUÑA	LERIDA	CASTELLO DE FARFANYA
CATALUÑA	LERIDA	CASTELLSERA
CATALUÑA	LERIDA	CAVA
CATALUÑA	LERIDA	CERVERA
CATALUÑA	LERIDA	CERVIA DE LES GARRIGUES
CATALUÑA	LERIDA	CIUTADILLA
CATALUÑA	LERIDA	CLARIANA DE CARDENER
CATALUÑA	LERIDA	COGUL (EL)
CATALUÑA	LERIDA	COLL DE NARGO
CATALUÑA	LERIDA	COMA I LA PEDRA (LA)
CATALUÑA	LERIDA	CONCA DE DALT
CATALUÑA	LERIDA	CORBINS
CATALUÑA	LERIDA	CUBELLS
CATALUÑA	LERIDA	ESPLUGA CALBA (L')
CATALUÑA	LERIDA	ESPOU
CATALUÑA	LERIDA	ESTAMARIU
CATALUÑA	LERIDA	ESTARAS
CATALUÑA	LERIDA	ESTERRI D'ANEU
CATALUÑA	LERIDA	ESTERRI DE CARDOS
CATALUÑA	LERIDA	FARRERA
CATALUÑA	LERIDA	FIGOLS I ALINYA
CATALUÑA	LERIDA	FLORESTA (LA)
CATALUÑA	LERIDA	FONDARELLA
CATALUÑA	LERIDA	FORADADA
CATALUÑA	LERIDA	FULIOLA (LA)
CATALUÑA	LERIDA	FULLEDA
CATALUÑA	LERIDA	GAVET DE LA CONCA
CATALUÑA	LERIDA	GIMENELLS I EL PLA DE LA FONT
CATALUÑA	LERIDA	GOLMES
CATALUÑA	LERIDA	GOSOL
CATALUÑA	LERIDA	GRANADELLA (LA)
CATALUÑA	LERIDA	GRANJA D'ESCARP (LA)
CATALUÑA	LERIDA	GRANYANELLA
CATALUÑA	LERIDA	GRANYENA DE LES GARRIGUES
CATALUÑA	LERIDA	GRANYENA DE SEGARRA
CATALUÑA	LERIDA	GUIMERA

CATALUÑA	LERIDA	GUINGUETA D'ANEU (LA)
CATALUÑA	LERIDA	GUISSONA
CATALUÑA	LERIDA	GUIXERS
CATALUÑA	LERIDA	ISONA I CONCA DELLA
CATALUÑA	LERIDA	IVARS DE NOGUERA
CATALUÑA	LERIDA	IVARS D'URGELL
CATALUÑA	LERIDA	IVORRA
CATALUÑA	LERIDA	JOSA I TUIXEN
CATALUÑA	LERIDA	JUNCOSA
CATALUÑA	LERIDA	JUNEDA
CATALUÑA	LERIDA	LES
CATALUÑA	LERIDA	LINYOLA
CATALUÑA	LERIDA	LLADORRE
CATALUÑA	LERIDA	LLADURS
CATALUÑA	LERIDA	LLARDECANS
CATALUÑA	LERIDA	LLAVORSI
CATALUÑA	LERIDA	LLEIDA
CATALUÑA	LERIDA	LLES DE CERDANYA
CATALUÑA	LERIDA	LLIMIANA
CATALUÑA	LERIDA	LLOBERA
CATALUÑA	LERIDA	MAIALS
CATALUÑA	LERIDA	MALDA
CATALUÑA	LERIDA	MASSALCOREIG
CATALUÑA	LERIDA	MASSOTERES
CATALUÑA	LERIDA	MENARGUENS
CATALUÑA	LERIDA	MIRALCAMP
CATALUÑA	LERIDA	MOLLERUSSA
CATALUÑA	LERIDA	MOLSOSA (LA)
CATALUÑA	LERIDA	MONTELLA I MARTINET
CATALUÑA	LERIDA	MONTFERRER I CASTELLBO
CATALUÑA	LERIDA	MONTGAI
CATALUÑA	LERIDA	MONTOLIU DE LLEIDA
CATALUÑA	LERIDA	MONTOLIU DE SEGARRA
CATALUÑA	LERIDA	MONTORNES DE SEGARRA
CATALUÑA	LERIDA	NALEC
CATALUÑA	LERIDA	NAUT ARAN
CATALUÑA	LERIDA	NAVES
CATALUÑA	LERIDA	ODEN
CATALUÑA	LERIDA	OLIANA
CATALUÑA	LERIDA	OLIOLA
CATALUÑA	LERIDA	OLIUS

CATALUÑA	LERIDA	OLUGES (LES)
CATALUÑA	LERIDA	OMELLONS (ELS)
CATALUÑA	LERIDA	OMELLS DE NA GAIA (ELS)
CATALUÑA	LERIDA	ORGANYA
CATALUÑA	LERIDA	OS DE BALAGUER
CATALUÑA	LERIDA	OSSO DE SIO
CATALUÑA	LERIDA	PALAU D'ANGLESOLA (EL)
CATALUÑA	LERIDA	PENELLES
CATALUÑA	LERIDA	PERAMOLA
CATALUÑA	LERIDA	PINELL DE SOLSONES
CATALUÑA	LERIDA	PINOS
CATALUÑA	LERIDA	PLANS DE SIO (ELS)
CATALUÑA	LERIDA	POAL (EL)
CATALUÑA	LERIDA	POBLA DE CERVOLES (LA)
CATALUÑA	LERIDA	POBLA DE SEGUR (LA)
CATALUÑA	LERIDA	PONT DE BAR (EL)
CATALUÑA	LERIDA	PONT DE SUERT (EL)
CATALUÑA	LERIDA	PONTS
CATALUÑA	LERIDA	PORTELLA (LA)
CATALUÑA	LERIDA	PRATS I SANSOR
CATALUÑA	LERIDA	PREIXANA
CATALUÑA	LERIDA	PREIXENS
CATALUÑA	LERIDA	PRULLANS
CATALUÑA	LERIDA	PUIGGROS
CATALUÑA	LERIDA	PUIGVERD D'AGRAMUNT
CATALUÑA	LERIDA	PUIGVERD DE LLEIDA
CATALUÑA	LERIDA	RIALP
CATALUÑA	LERIDA	RIBERA D'ONDARA
CATALUÑA	LERIDA	RIBERA D'URGELLET
CATALUÑA	LERIDA	RINER
CATALUÑA	LERIDA	RIU DE CERDANYA
CATALUÑA	LERIDA	ROSSELLO
CATALUÑA	LERIDA	SALAS DE PALLARS
CATALUÑA	LERIDA	SANAÛJA
CATALUÑA	LERIDA	SANT ESTEVE DE LA SARGA
CATALUÑA	LERIDA	SANT GUIM DE FREIXENET
CATALUÑA	LERIDA	SANT GUIM DE LA PLANA
CATALUÑA	LERIDA	SANT LLORENÇ DE MORUNYS
CATALUÑA	LERIDA	SANT MARTI DE RIUCORB
CATALUÑA	LERIDA	SANT RAMON
CATALUÑA	LERIDA	SARROCA DE BELLERA

CATALUÑA	LERIDA	SARROCA DE LLEIDA
CATALUÑA	LERIDA	SENERADA
CATALUÑA	LERIDA	SENTIU DE SIO (LA)
CATALUÑA	LERIDA	SEROS
CATALUÑA	LERIDA	SEU D'URGELL (LA)
CATALUÑA	LERIDA	SIDAMON
CATALUÑA	LERIDA	SOLERAS (EL)
CATALUÑA	LERIDA	SOLSONA
CATALUÑA	LERIDA	SORIGUERA
CATALUÑA	LERIDA	SORT
CATALUÑA	LERIDA	SOSES
CATALUÑA	LERIDA	SUDANELL
CATALUÑA	LERIDA	SUNYER
CATALUÑA	LERIDA	TALARN
CATALUÑA	LERIDA	TALAVERA
CATALUÑA	LERIDA	TARREGA
CATALUÑA	LERIDA	TARRES
CATALUÑA	LERIDA	TARROJA DE SEGARRA
CATALUÑA	LERIDA	TERMENS
CATALUÑA	LERIDA	TIRVIA
CATALUÑA	LERIDA	TIURANA
CATALUÑA	LERIDA	TORA
CATALUÑA	LERIDA	TORMS (EL)S
CATALUÑA	LERIDA	TORNABOUS
CATALUÑA	LERIDA	TORRE DE CABDELLA (LA)
CATALUÑA	LERIDA	TORREBESSES
CATALUÑA	LERIDA	TORREFARRERA
CATALUÑA	LERIDA	TORREFETA I FLOREJACS
CATALUÑA	LERIDA	TORREGROSSA
CATALUÑA	LERIDA	TORRELAMEU
CATALUÑA	LERIDA	TORRES DE SEGRE
CATALUÑA	LERIDA	TORRE-SERONA
CATALUÑA	LERIDA	TREMP
CATALUÑA	LERIDA	VALL DE BOI (LA)
CATALUÑA	LERIDA	VALL DE CARDOS
CATALUÑA	LERIDA	VALLBONA DE LES MONGES
CATALUÑA	LERIDA	VALLFOGONA DE BALAGUER
CATALUÑA	LERIDA	VALLS D'AGUILAR (LES)
CATALUÑA	LERIDA	VALLS DE VALIRA (LES)
CATALUÑA	LERIDA	VANSA I FORNOLS (LA)
CATALUÑA	LERIDA	VERDU

CATALUÑA	LERIDA	VIELHA E MIJARAN
CATALUÑA	LERIDA	VILAGRASSA
CATALUÑA	LERIDA	VILALLER
CATALUÑA	LERIDA	VILAMOS
CATALUÑA	LERIDA	VILANOVA DE BELLPUIG
CATALUÑA	LERIDA	VILANOVA DE LA BARCA
CATALUÑA	LERIDA	VILANOVA DE L'AGUDA
CATALUÑA	LERIDA	VILANOVA DE MEIA
CATALUÑA	LERIDA	VILANOVA DE SEGRIA
CATALUÑA	LERIDA	VILA-SANA
CATALUÑA	LERIDA	VILOSELL (EL)
CATALUÑA	LERIDA	VINAIXA
LA RIOJA	LA RIOJA	ABALOS
LA RIOJA	LA RIOJA	AGONCILLO
LA RIOJA	LA RIOJA	AGUILAR DEL RIO ALHAMA
LA RIOJA	LA RIOJA	AJAMIL DE CAMEROS
LA RIOJA	LA RIOJA	ALBELDA DE IREGUA
LA RIOJA	LA RIOJA	ALBERITE
LA RIOJA	LA RIOJA	ALCANADRE
LA RIOJA	LA RIOJA	ALDEANUEVA DE EBRO
LA RIOJA	LA RIOJA	ALESANCO
LA RIOJA	LA RIOJA	ALESON
LA RIOJA	LA RIOJA	ALFARO
LA RIOJA	LA RIOJA	ALMARZA DE CAMEROS
LA RIOJA	LA RIOJA	ANGUCIANA
LA RIOJA	LA RIOJA	ANGUIANO
LA RIOJA	LA RIOJA	ARENZANA DE ABAJO
LA RIOJA	LA RIOJA	ARENZANA DE ARRIBA
LA RIOJA	LA RIOJA	ARNEDILLO
LA RIOJA	LA RIOJA	ARNEDO
LA RIOJA	LA RIOJA	ARRUBAL
LA RIOJA	LA RIOJA	AUSEJO
LA RIOJA	LA RIOJA	AUTOL
LA RIOJA	LA RIOJA	AZOFRA
LA RIOJA	LA RIOJA	BADARAN
LA RIOJA	LA RIOJA	BAÑARES
LA RIOJA	LA RIOJA	BAÑOS DE RIO TOBIA
LA RIOJA	LA RIOJA	BAÑOS DE RIOJA
LA RIOJA	LA RIOJA	BERCEO
LA RIOJA	LA RIOJA	BERGASA
LA RIOJA	LA RIOJA	BERGASILLAS BAJERA

LA RIOJA	LA RIOJA	BEZARES
LA RIOJA	LA RIOJA	BOBADILLA
LA RIOJA	LA RIOJA	BRIEVA DE CAMEROS
LA RIOJA	LA RIOJA	BRIÑAS
LA RIOJA	LA RIOJA	BRIONES
LA RIOJA	LA RIOJA	CABEZON DE CAMEROS
LA RIOJA	LA RIOJA	CALAHORRA
LA RIOJA	LA RIOJA	CAMPROVIN
LA RIOJA	LA RIOJA	CANALES DE LA SIERRA
LA RIOJA	LA RIOJA	CANILLAS DE RIO TUERTO
LA RIOJA	LA RIOJA	CAÑAS
LA RIOJA	LA RIOJA	CARDENAS
LA RIOJA	LA RIOJA	CASALARREINA
LA RIOJA	LA RIOJA	CASTAÑARES DE RIOJA
LA RIOJA	LA RIOJA	CASTROVIEJO
LA RIOJA	LA RIOJA	CELLORIGO
LA RIOJA	LA RIOJA	CENICERO
LA RIOJA	LA RIOJA	CERVERA DEL RIO ALHAMA
LA RIOJA	LA RIOJA	CIDAMON
LA RIOJA	LA RIOJA	CIHURI
LA RIOJA	LA RIOJA	CIRUEÑA
LA RIOJA	LA RIOJA	CLAVIJO
LA RIOJA	LA RIOJA	CORDOVIN
LA RIOJA	LA RIOJA	CORERA
LA RIOJA	LA RIOJA	CORNAGO
LA RIOJA	LA RIOJA	CORPORALES
LA RIOJA	LA RIOJA	CUZCURRITA DE RIO TIRON
LA RIOJA	LA RIOJA	DAROCA DE RIOJA
LA RIOJA	LA RIOJA	ENCISO
LA RIOJA	LA RIOJA	ENTRENA
LA RIOJA	LA RIOJA	ESTOLLO
LA RIOJA	LA RIOJA	EZCARAY
LA RIOJA	LA RIOJA	FONCEA
LA RIOJA	LA RIOJA	FONZALECHE
LA RIOJA	LA RIOJA	FUENMAYOR
LA RIOJA	LA RIOJA	GALBARRULI
LA RIOJA	LA RIOJA	GALILEA
LA RIOJA	LA RIOJA	GALLINERO DE CAMEROS
LA RIOJA	LA RIOJA	GIMILEO
LA RIOJA	LA RIOJA	GRAÑON
LA RIOJA	LA RIOJA	GRAVALOS

LA RIOJA	LA RIOJA	HARO
LA RIOJA	LA RIOJA	HERCE
LA RIOJA	LA RIOJA	HERRAMELLURI
LA RIOJA	LA RIOJA	HERVIAS
LA RIOJA	LA RIOJA	HORMILLA
LA RIOJA	LA RIOJA	HORMILLEJA
LA RIOJA	LA RIOJA	HORNILLOS DE CAMEROS
LA RIOJA	LA RIOJA	HORNOS DE MONCALVILLO
LA RIOJA	LA RIOJA	HUERCANOS
LA RIOJA	LA RIOJA	IGEA
LA RIOJA	LA RIOJA	JALON DE CAMEROS
LA RIOJA	LA RIOJA	LAGUNA DE CAMEROS
LA RIOJA	LA RIOJA	LAGUNILLA DEL JUBERA
LA RIOJA	LA RIOJA	LARDERO
LA RIOJA	LA RIOJA	LEDESMA DE LA COGOLLA
LA RIOJA	LA RIOJA	LEIVA
LA RIOJA	LA RIOJA	LEZA DE RIO LEZA
LA RIOJA	LA RIOJA	LOGROÑO
LA RIOJA	LA RIOJA	LUMBRERAS
LA RIOJA	LA RIOJA	MANJARRES
LA RIOJA	LA RIOJA	MANSILLA DE LA SIERRA
LA RIOJA	LA RIOJA	MANZANARES DE RIOJA
LA RIOJA	LA RIOJA	MATUTE
LA RIOJA	LA RIOJA	MEDRANO
LA RIOJA	LA RIOJA	MUNILLA
LA RIOJA	LA RIOJA	MURILLO DE RIO LEZA
LA RIOJA	LA RIOJA	MURO DE AGUAS
LA RIOJA	LA RIOJA	MURO EN CAMEROS
LA RIOJA	LA RIOJA	NAJERA
LA RIOJA	LA RIOJA	NALDA
LA RIOJA	LA RIOJA	NAVAJUN
LA RIOJA	LA RIOJA	NAVARRETE
LA RIOJA	LA RIOJA	NESTARES
LA RIOJA	LA RIOJA	NIEVA DE CAMEROS
LA RIOJA	LA RIOJA	OCHANDURI
LA RIOJA	LA RIOJA	OCON
LA RIOJA	LA RIOJA	OJACASTRO
LA RIOJA	LA RIOJA	OLLAURI
LA RIOJA	LA RIOJA	ORTIGOSA DE CAMEROS
LA RIOJA	LA RIOJA	PAZUENGOS
LA RIOJA	LA RIOJA	PEDROSO

LA RIOJA	LA RIOJA	PINILLOS
LA RIOJA	LA RIOJA	PRADEJON
LA RIOJA	LA RIOJA	PRADILLO
LA RIOJA	LA RIOJA	PREJANO
LA RIOJA	LA RIOJA	QUEL
LA RIOJA	LA RIOJA	RABANERA
LA RIOJA	LA RIOJA	RASILLO DE CAMEROS (EL)
LA RIOJA	LA RIOJA	REDAL (EL)
LA RIOJA	LA RIOJA	RIBAFRECHA
LA RIOJA	LA RIOJA	RINCON DE SOTO
LA RIOJA	LA RIOJA	ROBRES DEL CASTILLO
LA RIOJA	LA RIOJA	RODEZNO
LA RIOJA	LA RIOJA	SAJAZARRA
LA RIOJA	LA RIOJA	SAN ASENSIO
LA RIOJA	LA RIOJA	SAN MILLAN DE LA COGOLLA
LA RIOJA	LA RIOJA	SAN MILLAN DE YECORA
LA RIOJA	LA RIOJA	SAN ROMAN DE CAMEROS
LA RIOJA	LA RIOJA	SAN TORCUATO
LA RIOJA	LA RIOJA	SAN VICENTE DE LA SONSIERRA
LA RIOJA	LA RIOJA	SANTA COLOMA
LA RIOJA	LA RIOJA	SANTA ENGRACIA DEL JUBERA
LA RIOJA	LA RIOJA	SANTA EULALIA BAJERA
LA RIOJA	LA RIOJA	SANTO DOMINGO DE LA CALZADA
LA RIOJA	LA RIOJA	SANTURDE DE RIOJA
LA RIOJA	LA RIOJA	SANTURDEJO
LA RIOJA	LA RIOJA	SOJUELA
LA RIOJA	LA RIOJA	SORZANO
LA RIOJA	LA RIOJA	SOTES
LA RIOJA	LA RIOJA	SOTO EN CAMEROS
LA RIOJA	LA RIOJA	TERROBA
LA RIOJA	LA RIOJA	TIRGO
LA RIOJA	LA RIOJA	TOBIA
LA RIOJA	LA RIOJA	TORMANTOS
LA RIOJA	LA RIOJA	TORRE EN CAMEROS
LA RIOJA	LA RIOJA	TORRECILLA EN CAMEROS
LA RIOJA	LA RIOJA	TORRECILLA SOBRE ALESANCO
LA RIOJA	LA RIOJA	TORRENTALBO
LA RIOJA	LA RIOJA	TREVIANA
LA RIOJA	LA RIOJA	TRICIO
LA RIOJA	LA RIOJA	TUDELILLA
LA RIOJA	LA RIOJA	URUÑUELA

LA RIOJA	LA RIOJA	VALDEMADERA
LA RIOJA	LA RIOJA	VALGAÑÓN
LA RIOJA	LA RIOJA	VENTOSA
LA RIOJA	LA RIOJA	VENTROSA
LA RIOJA	LA RIOJA	VIGUERA
LA RIOJA	LA RIOJA	VILLALBA DE RIOJA
LA RIOJA	LA RIOJA	VILLALOBAR DE RIOJA
LA RIOJA	LA RIOJA	VILLAMEDIANA DE IREGUA
LA RIOJA	LA RIOJA	VILLANUEVA DE CAMEROS
LA RIOJA	LA RIOJA	VILLAR DE ARNEDO (EL)
LA RIOJA	LA RIOJA	VILLAR DE TORRE
LA RIOJA	LA RIOJA	VILLAREJO
LA RIOJA	LA RIOJA	VILLARROYA
LA RIOJA	LA RIOJA	VILLARTA-QUINTANA
LA RIOJA	LA RIOJA	VILLAVELAYO
LA RIOJA	LA RIOJA	VILLAVERDE DE RIOJA
LA RIOJA	LA RIOJA	VILLOSLADA DE CAMEROS
LA RIOJA	LA RIOJA	VINIEGRA DE ABAJO
LA RIOJA	LA RIOJA	VINIEGRA DE ARRIBA
LA RIOJA	LA RIOJA	ZARRATON
LA RIOJA	LA RIOJA	ZARZOSA
LA RIOJA	LA RIOJA	ZORRAQUIN
GALICIA	LUGO	ABADIN
GALICIA	LUGO	ALFOZ
GALICIA	LUGO	ANTAS DE ULLA
GALICIA	LUGO	BALEIRA
GALICIA	LUGO	BARALLA
GALICIA	LUGO	BARREIROS
GALICIA	LUGO	BECERREA
GALICIA	LUGO	BEGONTE
GALICIA	LUGO	BOVEDA
GALICIA	LUGO	BURELA
GALICIA	LUGO	CARBALLEDO
GALICIA	LUGO	CASTRO DE REI
GALICIA	LUGO	CASTROVERDE
GALICIA	LUGO	CERVANTES
GALICIA	LUGO	CERVO
GALICIA	LUGO	CHANTADA
GALICIA	LUGO	CORGO (O)
GALICIA	LUGO	COSPEITO
GALICIA	LUGO	FOLGOSO DO COUREL

GALICIA	LUGO	FONSAGRADA (A)
GALICIA	LUGO	FOZ
GALICIA	LUGO	FRIOL
GALICIA	LUGO	GUITIRIZ
GALICIA	LUGO	GUNTIN
GALICIA	LUGO	INCIO (O)
GALICIA	LUGO	LANCARA
GALICIA	LUGO	LOURENZA
GALICIA	LUGO	LUGO
GALICIA	LUGO	MEIRA
GALICIA	LUGO	MONDOÑEDO
GALICIA	LUGO	MONFORTE DE LEMOS
GALICIA	LUGO	MONTERROSO
GALICIA	LUGO	MURAS
GALICIA	LUGO	NAVIA DE SUARNA
GALICIA	LUGO	NEGUEIRA DE MUÑIZ
GALICIA	LUGO	NOGAIS (AS)
GALICIA	LUGO	OUROL
GALICIA	LUGO	OUTEIRO DE REI
GALICIA	LUGO	PALAS DE REI
GALICIA	LUGO	PANTON
GALICIA	LUGO	PARADELA
GALICIA	LUGO	PARAMO (O)
GALICIA	LUGO	PASTORIZA (A)
GALICIA	LUGO	PEDRAFITA DO CEBREIRO
GALICIA	LUGO	POBRA DO BROLLON (A)
GALICIA	LUGO	POL
GALICIA	LUGO	PONTENOVA (A)
GALICIA	LUGO	PORTOMARIN
GALICIA	LUGO	QUIROGA
GALICIA	LUGO	RABADE
GALICIA	LUGO	RIBADEO
GALICIA	LUGO	RIBAS DE SIL
GALICIA	LUGO	RIBEIRA DE PIQUIN
GALICIA	LUGO	RIOTORTO
GALICIA	LUGO	SAMOS
GALICIA	LUGO	SARRIA
GALICIA	LUGO	SAVIÑAO (O)
GALICIA	LUGO	SOBER
GALICIA	LUGO	TABOADA
GALICIA	LUGO	TRABADA

GALICIA	LUGO	TRIACASTELA
GALICIA	LUGO	VALADOURO (O)
GALICIA	LUGO	VICEDO (O)
GALICIA	LUGO	VILALBA
GALICIA	LUGO	VIVEIRO
GALICIA	LUGO	XERMADE
GALICIA	LUGO	XOVE
MADRID	MADRID	ACEBEDA (LA)
MADRID	MADRID	AJALVIR
MADRID	MADRID	ALAMEDA DEL VALLE
MADRID	MADRID	ALAMO (EL)
MADRID	MADRID	ALCALA DE HENARES
MADRID	MADRID	ALCOBENDAS
MADRID	MADRID	ALCORCON
MADRID	MADRID	ALDEA DEL FRESNO
MADRID	MADRID	ALGETE
MADRID	MADRID	ALPEDRETE
MADRID	MADRID	AMBITE
MADRID	MADRID	ANCHUELO
MADRID	MADRID	ARANJUEZ
MADRID	MADRID	ARGANDA DEL REY
MADRID	MADRID	ARROYOMOLINOS
MADRID	MADRID	ATAZAR (EL)
MADRID	MADRID	BATRES
MADRID	MADRID	BECERRIL DE LA SIERRA
MADRID	MADRID	BELMONTE DE TAJO
MADRID	MADRID	BERRUECO (EL)
MADRID	MADRID	BERZOSA DEL LOZOYA
MADRID	MADRID	BOADILLA DEL MONTE
MADRID	MADRID	BOALO (EL)
MADRID	MADRID	BRAOJOS
MADRID	MADRID	BREA DE TAJO
MADRID	MADRID	BRUNETE
MADRID	MADRID	BUITRAGO DEL LOZOYA
MADRID	MADRID	BUSTARVIEJO
MADRID	MADRID	CABANILLAS DE LA SIERRA
MADRID	MADRID	CABRERA (LA)
MADRID	MADRID	CADALSO DE LOS VIDRIOS
MADRID	MADRID	CAMARMA DE ESTERUELAS
MADRID	MADRID	CAMPO REAL
MADRID	MADRID	CANENCIA

MADRID	MADRID	CARABAÑA
MADRID	MADRID	CASARRUBUELOS
MADRID	MADRID	CENICIENTOS
MADRID	MADRID	CERCEDILLA
MADRID	MADRID	CERVERA DE BUITRAGO
MADRID	MADRID	CHAPINERIA
MADRID	MADRID	CHINCHON
MADRID	MADRID	CIEMPOZUELOS
MADRID	MADRID	COBEÑA
MADRID	MADRID	COLLADO MEDIANO
MADRID	MADRID	COLLADO VILLALBA
MADRID	MADRID	COLMENAR DE OREJA
MADRID	MADRID	COLMENAR DEL ARROYO
MADRID	MADRID	COLMENAR VIEJO
MADRID	MADRID	COLMENAREJO
MADRID	MADRID	CORPA
MADRID	MADRID	COSLADA
MADRID	MADRID	CUBAS DE LA SAGRA
MADRID	MADRID	DAGANZO DE ARRIBA
MADRID	MADRID	ESCORIAL (EL)
MADRID	MADRID	ESTREMERÁ
MADRID	MADRID	FRESNEDILLAS DE LA OLIVA
MADRID	MADRID	FRESNO DE TOROTE
MADRID	MADRID	FUENLABRADA
MADRID	MADRID	FUENTE EL SAZ DE JARAMA
MADRID	MADRID	FUENTIDUEÑA DE TAJO
MADRID	MADRID	GALAPAGAR
MADRID	MADRID	GARGANTA DE LOS MONTES
MADRID	MADRID	GARGANTILLA DEL LOZOYA Y PINILLA DE BUITRAGO
MADRID	MADRID	GASCONES
MADRID	MADRID	GETAFE
MADRID	MADRID	GRIÑON
MADRID	MADRID	GUADALIX DE LA SIERRA
MADRID	MADRID	GUADARRAMA
MADRID	MADRID	HIRUELA (LA)
MADRID	MADRID	HORCAJO DE LA SIERRA-AOSLOS
MADRID	MADRID	HORCAJUELO DE LA SIERRA
MADRID	MADRID	HOYO DE MANZANARES
MADRID	MADRID	HUMANES DE MADRID
MADRID	MADRID	LEGANES

MADRID	MADRID	LOECHES
MADRID	MADRID	LOZOYA
MADRID	MADRID	LOZOYUELA-NAVAS-SIETEIGLESIAS
MADRID	MADRID	MADARCOS
MADRID	MADRID	MADRID
MADRID	MADRID	MAJADAHONDA
MADRID	MADRID	MANZANARES EL REAL
MADRID	MADRID	MECO
MADRID	MADRID	MEJORADA DEL CAMPO
MADRID	MADRID	MIRAFLORES DE LA SIERRA
MADRID	MADRID	MOLAR (EL)
MADRID	MADRID	MOLINOS (LOS)
MADRID	MADRID	MONTEJO DE LA SIERRA
MADRID	MADRID	MORALEJA DE ENMEDIO
MADRID	MADRID	MORALZARZAL
MADRID	MADRID	MORATA DE TAJUÑA
MADRID	MADRID	MOSTOLES
MADRID	MADRID	NAVACERRADA
MADRID	MADRID	NAVALAFUENTE
MADRID	MADRID	NAVALAGAMELLA
MADRID	MADRID	NAVALCARNERO
MADRID	MADRID	NAVARREDONDA Y SAN MAMES
MADRID	MADRID	NAVAS DEL REY
MADRID	MADRID	NUEVO BAZTAN
MADRID	MADRID	OLMEDA DE LAS FUENTES
MADRID	MADRID	ORUSCO DE TAJUÑA
MADRID	MADRID	PARACUELLOS DE JARAMA
MADRID	MADRID	PARLA
MADRID	MADRID	PATONES
MADRID	MADRID	PEDREZUELA
MADRID	MADRID	PELAYOS DE LA PRESA
MADRID	MADRID	PERALES DE TAJUÑA
MADRID	MADRID	PEZUELA DE LAS TORRES
MADRID	MADRID	PINILLA DEL VALLE
MADRID	MADRID	PINTO
MADRID	MADRID	PIÑUECAR-GANDULLAS
MADRID	MADRID	POZUELO DE ALARCON
MADRID	MADRID	POZUELO DEL REY
MADRID	MADRID	PRADENA DEL RINCON
MADRID	MADRID	PUEBLA DE LA SIERRA
MADRID	MADRID	PUENTES VIEJAS

MADRID	MADRID	QUIJORNA
MADRID	MADRID	RASCAFRIA
MADRID	MADRID	REDUEÑA
MADRID	MADRID	RIBATEJADA
MADRID	MADRID	RIVAS-VACIAMADRID
MADRID	MADRID	ROBLEDILLO DE LA JARA
MADRID	MADRID	ROBLEDO DE CHAVELA
MADRID	MADRID	ROBREGORDO
MADRID	MADRID	ROZAS DE MADRID (LAS)
MADRID	MADRID	ROZAS DE PUERTO REAL
MADRID	MADRID	SAN AGUSTIN DEL GUADALIX
MADRID	MADRID	SAN FERNANDO DE HENARES
MADRID	MADRID	SAN LORENZO DE EL ESCORIAL
MADRID	MADRID	SAN MARTIN DE LA VEGA
MADRID	MADRID	SAN MARTIN DE VALDEIGLESIAS
MADRID	MADRID	SAN SEBASTIAN DE LOS REYES
MADRID	MADRID	SANTA MARIA DE LA ALAMEDA
MADRID	MADRID	SANTORCAZ
MADRID	MADRID	SANTOS DE LA HUMOSA (LOS)
MADRID	MADRID	SERNA DEL MONTE (LA)
MADRID	MADRID	SERRANILLOS DEL VALLE
MADRID	MADRID	SEVILLA LA NUEVA
MADRID	MADRID	SOMOSIERRA
MADRID	MADRID	SOTO DEL REAL
MADRID	MADRID	TALAMANCA DE JARAMA
MADRID	MADRID	TIELMES
MADRID	MADRID	TITULCIA
MADRID	MADRID	TORREJON DE ARDOZ
MADRID	MADRID	TORREJON DE LA CALZADA
MADRID	MADRID	TORREJON DE VELASCO
MADRID	MADRID	TORRELAGUNA
MADRID	MADRID	TORRELODONES
MADRID	MADRID	TORREMOCHA DE JARAMA
MADRID	MADRID	TORRES DE LA ALAMEDA
MADRID	MADRID	TRES CANTOS
MADRID	MADRID	VALDARACETE
MADRID	MADRID	VALDEAVERO
MADRID	MADRID	VALDELAGUNA
MADRID	MADRID	VALDEMANCO
MADRID	MADRID	VALDEMAQUEDA
MADRID	MADRID	VALDEMORILLO

MADRID	MADRID	VALDEMORO
MADRID	MADRID	VALDEOLMOS-ALALPARDO
MADRID	MADRID	VALDEPIELAGOS
MADRID	MADRID	VALDETORRES DE JARAMA
MADRID	MADRID	VALDILECHA
MADRID	MADRID	VALVERDE DE ALCALA
MADRID	MADRID	VELILLA DE SAN ANTONIO
MADRID	MADRID	VELLON (EL)
MADRID	MADRID	VENTURADA
MADRID	MADRID	VILLA DEL PRADO
MADRID	MADRID	VILLACONEJOS
MADRID	MADRID	VILLALBILLA
MADRID	MADRID	VILLAMANRIQUE DE TAJO
MADRID	MADRID	VILLAMANTA
MADRID	MADRID	VILLAMANTILLA
MADRID	MADRID	VILLANUEVA DE LA CAÑADA
MADRID	MADRID	VILLANUEVA DE PERALES
MADRID	MADRID	VILLANUEVA DEL PARDILLO
MADRID	MADRID	VILLAR DEL OLMO
MADRID	MADRID	VILLAREJO DE SALVANES
MADRID	MADRID	VILLAVICIOSA DE ODON
MADRID	MADRID	VILLAVIEJA DEL LOZOYA
MADRID	MADRID	ZARZALEJO
ANDALUCIA	MALAGA	ALAMEDA
ANDALUCIA	MALAGA	ALCAUCIN
ANDALUCIA	MALAGA	ALFARNATE
ANDALUCIA	MALAGA	ALFARNATEJO
ANDALUCIA	MALAGA	ALGARROBO
ANDALUCIA	MALAGA	ALGATOCIN
ANDALUCIA	MALAGA	ALHAURIN DE LA TORRE
ANDALUCIA	MALAGA	ALHAURIN EL GRANDE
ANDALUCIA	MALAGA	ALMACHAR
ANDALUCIA	MALAGA	ALMARGEN
ANDALUCIA	MALAGA	ALMOGIA
ANDALUCIA	MALAGA	ALORA
ANDALUCIA	MALAGA	ALUZAINA
ANDALUCIA	MALAGA	ALPANDEIRE
ANDALUCIA	MALAGA	ANTEQUERA
ANDALUCIA	MALAGA	ARCHEZ
ANDALUCIA	MALAGA	ARCHIDONA
ANDALUCIA	MALAGA	ARDALES

ANDALUCIA	MALAGA	ARENAS
ANDALUCIA	MALAGA	ARRIATE
ANDALUCIA	MALAGA	ATAJATE
ANDALUCIA	MALAGA	BENADALID
ANDALUCIA	MALAGA	BENAHAVIS
ANDALUCIA	MALAGA	BENALAURIA
ANDALUCIA	MALAGA	BENALMADENA
ANDALUCIA	MALAGA	BENAMARGOSA
ANDALUCIA	MALAGA	BENAMOCARRA
ANDALUCIA	MALAGA	BENAOJAN
ANDALUCIA	MALAGA	BENARRABA
ANDALUCIA	MALAGA	BORGE (EL)
ANDALUCIA	MALAGA	BURGO (EL)
ANDALUCIA	MALAGA	CAMPILLOS
ANDALUCIA	MALAGA	CANILLAS DE ACEITUNO
ANDALUCIA	MALAGA	CANILLAS DE ALBAIDA
ANDALUCIA	MALAGA	CAÑETE LA REAL
ANDALUCIA	MALAGA	CARRATRACA
ANDALUCIA	MALAGA	CARTAJIMA
ANDALUCIA	MALAGA	CARTAMA
ANDALUCIA	MALAGA	CASABERMEJA
ANDALUCIA	MALAGA	CASARABONELA
ANDALUCIA	MALAGA	CASARES
ANDALUCIA	MALAGA	COIN
ANDALUCIA	MALAGA	COLMENAR
ANDALUCIA	MALAGA	COMARES
ANDALUCIA	MALAGA	COMPETA
ANDALUCIA	MALAGA	CORTES DE LA FRONTERA
ANDALUCIA	MALAGA	CUEVAS BAJAS
ANDALUCIA	MALAGA	CUEVAS DE SAN MARCOS
ANDALUCIA	MALAGA	CUEVAS DEL BECERRO
ANDALUCIA	MALAGA	CUTAR
ANDALUCIA	MALAGA	ESTEPONA
ANDALUCIA	MALAGA	FARAJAN
ANDALUCIA	MALAGA	FRIGILIANA
ANDALUCIA	MALAGA	FUENGIROLA
ANDALUCIA	MALAGA	FUENTE DE PIEDRA
ANDALUCIA	MALAGA	GAUCIN
ANDALUCIA	MALAGA	GENALGUACIL
ANDALUCIA	MALAGA	GUARO
ANDALUCIA	MALAGA	HUMILLADERO

ANDALUCIA	MALAGA	IGUALEJA
ANDALUCIA	MALAGA	ISTAN
ANDALUCIA	MALAGA	IZNATE
ANDALUCIA	MALAGA	JIMERA DE LIBAR
ANDALUCIA	MALAGA	JUBRIQUE
ANDALUCIA	MALAGA	JUZCAR
ANDALUCIA	MALAGA	MACHARAVIAYA
ANDALUCIA	MALAGA	MALAGA
ANDALUCIA	MALAGA	MANILVA
ANDALUCIA	MALAGA	MARBELLA
ANDALUCIA	MALAGA	MIJAS
ANDALUCIA	MALAGA	MOCLINEJO
ANDALUCIA	MALAGA	MOLLINA
ANDALUCIA	MALAGA	MONDA
ANDALUCIA	MALAGA	MONTECORTO
ANDALUCIA	MALAGA	MONTEJAQUE
ANDALUCIA	MALAGA	NERJA
ANDALUCIA	MALAGA	OJEN
ANDALUCIA	MALAGA	PARAUTA
ANDALUCIA	MALAGA	PERIANA
ANDALUCIA	MALAGA	PIZARRA
ANDALUCIA	MALAGA	PUJERRA
ANDALUCIA	MALAGA	RINCON DE LA VICTORIA
ANDALUCIA	MALAGA	RIOGORDO
ANDALUCIA	MALAGA	RONDA
ANDALUCIA	MALAGA	SALARES
ANDALUCIA	MALAGA	SAYALONGA
ANDALUCIA	MALAGA	SEDELLA
ANDALUCIA	MALAGA	SERRATO
ANDALUCIA	MALAGA	SIERRA DE YEGUAS
ANDALUCIA	MALAGA	TEBA
ANDALUCIA	MALAGA	TOLOX
ANDALUCIA	MALAGA	TORREMOLINOS
ANDALUCIA	MALAGA	TORROX
ANDALUCIA	MALAGA	TOTALAN
ANDALUCIA	MALAGA	VALLE DE ABDALAJIS
ANDALUCIA	MALAGA	VELEZ-MALAGA
ANDALUCIA	MALAGA	VILLANUEVA DE ALGAIDAS
ANDALUCIA	MALAGA	VILLANUEVA DE LA CONCEPCION
ANDALUCIA	MALAGA	VILLANUEVA DE TAPIA
ANDALUCIA	MALAGA	VILLANUEVA DEL ROSARIO

ANDALUCIA	MALAGA	VILLANUEVA DEL TRABUCO
ANDALUCIA	MALAGA	VIÑUELA
ANDALUCIA	MALAGA	YUNQUERA
MURCIA	MURCIA	ABANILLA
MURCIA	MURCIA	ABARAN
MURCIA	MURCIA	AGUILAS
MURCIA	MURCIA	ALBUDEITE
MURCIA	MURCIA	ALCANTARILLA
MURCIA	MURCIA	ALCAZARES (LOS)
MURCIA	MURCIA	ALEDO
MURCIA	MURCIA	ALGUAZAS
MURCIA	MURCIA	ALHAMA DE MURCIA
MURCIA	MURCIA	ARCHENA
MURCIA	MURCIA	BENIEL
MURCIA	MURCIA	BLANCA
MURCIA	MURCIA	BULLAS
MURCIA	MURCIA	CALASPARRA
MURCIA	MURCIA	CAMPOS DEL RIO
MURCIA	MURCIA	CARAVACA DE LA CRUZ
MURCIA	MURCIA	CARTAGENA
MURCIA	MURCIA	CEHEGIN
MURCIA	MURCIA	CEUTI
MURCIA	MURCIA	CIEZA
MURCIA	MURCIA	FORTUNA
MURCIA	MURCIA	FUENTE ALAMO DE MURCIA
MURCIA	MURCIA	JUMILLA
MURCIA	MURCIA	LIBRILLA
MURCIA	MURCIA	LORCA
MURCIA	MURCIA	LORQUI
MURCIA	MURCIA	MAZARRON
MURCIA	MURCIA	MOLINA DE SEGURA
MURCIA	MURCIA	MORATALLA
MURCIA	MURCIA	MULA
MURCIA	MURCIA	MURCIA
MURCIA	MURCIA	OJOS
MURCIA	MURCIA	PLIEGO
MURCIA	MURCIA	PUERTO LUMBRERAS
MURCIA	MURCIA	RICOTE
MURCIA	MURCIA	SAN JAVIER
MURCIA	MURCIA	SAN PEDRO DEL PINATAR
MURCIA	MURCIA	SANTOMERA

MURCIA	MURCIA	TORRE-PACHECO
MURCIA	MURCIA	TORRES DE COTILLAS (LAS)
MURCIA	MURCIA	TOTANA
MURCIA	MURCIA	ULEA
MURCIA	MURCIA	UNION (LA)
MURCIA	MURCIA	VILLANUEVA DEL RIO SEGURA
MURCIA	MURCIA	YECLA
NAVARRA	NAVARRA	ABAIGAR
NAVARRA	NAVARRA	ABARZUZA/ABARTZUZA
NAVARRA	NAVARRA	ABAUREGAINA/ABAURREA ALTA
NAVARRA	NAVARRA	ABAUURREPEA/ABAURREA BAJA
NAVARRA	NAVARRA	ABERIN
NAVARRA	NAVARRA	ABLITAS
NAVARRA	NAVARRA	ADIOS
NAVARRA	NAVARRA	AGUILAR DE CODES
NAVARRA	NAVARRA	AIBAR/OIBAR
NAVARRA	NAVARRA	ALLIN/ALLIN
NAVARRA	NAVARRA	ALLO
NAVARRA	NAVARRA	ALTSASU/ALSASUA
NAVARRA	NAVARRA	AMESCOA BAJA
NAVARRA	NAVARRA	ANCIN/ANTZIN
NAVARRA	NAVARRA	ANDOSILLA
NAVARRA	NAVARRA	ANSOAIN/ANTSOAIN
NAVARRA	NAVARRA	ANUE
NAVARRA	NAVARRA	AÑORBE
NAVARRA	NAVARRA	AOIZ/AGOITZ
NAVARRA	NAVARRA	ARAITZ
NAVARRA	NAVARRA	ARAKIL
NAVARRA	NAVARRA	ARANARACHE/ARANARATXE
NAVARRA	NAVARRA	ARANGUREN
NAVARRA	NAVARRA	ARANO
NAVARRA	NAVARRA	ARANTZA
NAVARRA	NAVARRA	ARAS
NAVARRA	NAVARRA	ARBIZU
NAVARRA	NAVARRA	ARCE/ARTZI
NAVARRA	NAVARRA	ARCOS (LOS)
NAVARRA	NAVARRA	ARELLANO
NAVARRA	NAVARRA	ARESO
NAVARRA	NAVARRA	ARGUEDAS
NAVARRA	NAVARRA	ARIA
NAVARRA	NAVARRA	ARIBE

NAVARRA	NAVARRA	ARMAÑANZAS
NAVARRA	NAVARRA	ARRONIZ
NAVARRA	NAVARRA	ARRUAZU
NAVARRA	NAVARRA	ARTAJONA
NAVARRA	NAVARRA	ARTAZU
NAVARRA	NAVARRA	ATEZ/ATETZ
NAVARRA	NAVARRA	AURITZ/BURGUETE
NAVARRA	NAVARRA	AYEGUI/AIEGI
NAVARRA	NAVARRA	AZAGRA
NAVARRA	NAVARRA	AZUELO
NAVARRA	NAVARRA	BAKAIKU
NAVARRA	NAVARRA	BARAÑAIN/BARAÑAIN
NAVARRA	NAVARRA	BARASOAIN
NAVARRA	NAVARRA	BARBARIN
NAVARRA	NAVARRA	BARGOTA
NAVARRA	NAVARRA	BARILLAS
NAVARRA	NAVARRA	BASABURUA
NAVARRA	NAVARRA	BAZTAN
NAVARRA	NAVARRA	BEINTZA-LABAIEN
NAVARRA	NAVARRA	BEIRE
NAVARRA	NAVARRA	BELASCOAIN
NAVARRA	NAVARRA	BERA
NAVARRA	NAVARRA	BERBINZANA
NAVARRA	NAVARRA	BERIAIN
NAVARRA	NAVARRA	BERRIOPLANO/BERRIOBEITI
NAVARRA	NAVARRA	BERRIOZAR
NAVARRA	NAVARRA	BERTIZARANA
NAVARRA	NAVARRA	BETELU
NAVARRA	NAVARRA	BIDAURRETA
NAVARRA	NAVARRA	BIURRUN-OLCOZ
NAVARRA	NAVARRA	BUÑUEL
NAVARRA	NAVARRA	BURGUI/BURGI
NAVARRA	NAVARRA	BURLADA/BURLATA
NAVARRA	NAVARRA	BUSTO (EL)
NAVARRA	NAVARRA	CABANILLAS
NAVARRA	NAVARRA	CABREDO
NAVARRA	NAVARRA	CADREITA
NAVARRA	NAVARRA	CAPARROSO
NAVARRA	NAVARRA	CARCAR
NAVARRA	NAVARRA	CARCASTILLO
NAVARRA	NAVARRA	CASCANTE

NAVARRA	NAVARRA	CASEDA
NAVARRA	NAVARRA	CASTEJON
NAVARRA	NAVARRA	CASTILLONUEVO
NAVARRA	NAVARRA	CENDEA DE OLZA/OLTZA ZENDEA
NAVARRA	NAVARRA	CINTRUENIGO
NAVARRA	NAVARRA	CIRAUQUI/ZIRAUKI
NAVARRA	NAVARRA	CIRIZA/ZIRITZA
NAVARRA	NAVARRA	CIZUR
NAVARRA	NAVARRA	CORELLA
NAVARRA	NAVARRA	CORTES
NAVARRA	NAVARRA	DESOJO
NAVARRA	NAVARRA	DICASTILLO
NAVARRA	NAVARRA	DONAMARIA
NAVARRA	NAVARRA	DONEZTEBE/SANTESTEBAN
NAVARRA	NAVARRA	ECHARRI/ETXARRI
NAVARRA	NAVARRA	ELGORRIAGA
NAVARRA	NAVARRA	ENERIZ/ENERITZ
NAVARRA	NAVARRA	ERATSUN
NAVARRA	NAVARRA	ERGOIENA
NAVARRA	NAVARRA	ERRO
NAVARRA	NAVARRA	ESLAVA
NAVARRA	NAVARRA	ESPARZA DE SALAZAR/ESPARTZA ZARAITZU
NAVARRA	NAVARRA	ESPRONCEDA
NAVARRA	NAVARRA	ESTELLA-LIZARRA
NAVARRA	NAVARRA	ESTERIBAR
NAVARRA	NAVARRA	ETAYO
NAVARRA	NAVARRA	ETXALAR
NAVARRA	NAVARRA	ETXARRI ARANATZ
NAVARRA	NAVARRA	ETXAURI
NAVARRA	NAVARRA	EULATE
NAVARRA	NAVARRA	EZCABARTE
NAVARRA	NAVARRA	EZCAROZ/EZKAROZE
NAVARRA	NAVARRA	EZKURRA
NAVARRA	NAVARRA	EZPROGUI
NAVARRA	NAVARRA	FALCES
NAVARRA	NAVARRA	FITERO
NAVARRA	NAVARRA	FONTELLAS
NAVARRA	NAVARRA	FUNES
NAVARRA	NAVARRA	FUSTIÑANA
NAVARRA	NAVARRA	GALAR
NAVARRA	NAVARRA	GALLIPIENZO/GALIPENTZU

NAVARRA	NAVARRA	GALLUES/GALOZE
NAVARRA	NAVARRA	GARAIOA
NAVARRA	NAVARRA	GARDE
NAVARRA	NAVARRA	GARINOAIN
NAVARRA	NAVARRA	GARRALDA
NAVARRA	NAVARRA	GENEVILLA
NAVARRA	NAVARRA	GOIZUETA
NAVARRA	NAVARRA	GOÑI
NAVARRA	NAVARRA	GÜESA/GORZA
NAVARRA	NAVARRA	GUESALAZ/GESALATZ
NAVARRA	NAVARRA	GUIRGUILLANO
NAVARRA	NAVARRA	HIRIBERRI/VILLANUEVA DE AEZKOA
NAVARRA	NAVARRA	HUARTE/UHARTE
NAVARRA	NAVARRA	IBARGOITI
NAVARRA	NAVARRA	IGANTZI
NAVARRA	NAVARRA	IGUZQUIZA
NAVARRA	NAVARRA	IMOTZ
NAVARRA	NAVARRA	IRAÑETA
NAVARRA	NAVARRA	IRURTZUN
NAVARRA	NAVARRA	ISABA/IZABA
NAVARRA	NAVARRA	ITUREN
NAVARRA	NAVARRA	ITURMENDI
NAVARRA	NAVARRA	IZA/ITZA
NAVARRA	NAVARRA	IZAGAONDOA
NAVARRA	NAVARRA	IZALZU/ITZALTZU
NAVARRA	NAVARRA	JAUURIETA
NAVARRA	NAVARRA	JAVIER
NAVARRA	NAVARRA	JUSLAPEÑA
NAVARRA	NAVARRA	LAKUNTZA
NAVARRA	NAVARRA	LANA
NAVARRA	NAVARRA	LANTZ
NAVARRA	NAVARRA	LAPOBLACION
NAVARRA	NAVARRA	LARRAGA
NAVARRA	NAVARRA	LARRAONA
NAVARRA	NAVARRA	LARRAUN
NAVARRA	NAVARRA	LAZAGURRIA
NAVARRA	NAVARRA	LEACHE/LEATXE
NAVARRA	NAVARRA	LEGARDA
NAVARRA	NAVARRA	LEGARIA
NAVARRA	NAVARRA	LEITZA
NAVARRA	NAVARRA	LEKUNBERRI

NAVARRA	NAVARRA	LEOZ/LEOTZ
NAVARRA	NAVARRA	LERGA
NAVARRA	NAVARRA	LERIN
NAVARRA	NAVARRA	LESAKA
NAVARRA	NAVARRA	LEZAUN
NAVARRA	NAVARRA	LIEDENA
NAVARRA	NAVARRA	LIZOAIN-ARRIASGOITI
NAVARRA	NAVARRA	LODOSA
NAVARRA	NAVARRA	LONGUIDA/LONGIDA
NAVARRA	NAVARRA	LUMBIER
NAVARRA	NAVARRA	LUQUIN
NAVARRA	NAVARRA	LUZAIDE/VALCARLOS
NAVARRA	NAVARRA	MAÑERU
NAVARRA	NAVARRA	MARAÑON
NAVARRA	NAVARRA	MARCILLA
NAVARRA	NAVARRA	MELIDA
NAVARRA	NAVARRA	MENDAVIA
NAVARRA	NAVARRA	MENDAZA
NAVARRA	NAVARRA	MENDIGORRIA
NAVARRA	NAVARRA	METAUTEN
NAVARRA	NAVARRA	MILAGRO
NAVARRA	NAVARRA	MIRAFUENTES
NAVARRA	NAVARRA	MIRANDA DE ARGA
NAVARRA	NAVARRA	MONREAL/ELO
NAVARRA	NAVARRA	MONTEAGUDO
NAVARRA	NAVARRA	MORENTIN
NAVARRA	NAVARRA	MUES
NAVARRA	NAVARRA	MURCHANTE
NAVARRA	NAVARRA	MURIETA
NAVARRA	NAVARRA	MURILLO EL CUENDE
NAVARRA	NAVARRA	MURILLO EL FRUTO
NAVARRA	NAVARRA	MURUZABAL
NAVARRA	NAVARRA	NAVASCUES/NABASKOZE
NAVARRA	NAVARRA	NAZAR
NAVARRA	NAVARRA	NOAIN (VALLE DE ELORZ)/NOAIN (ELORTZIBAR)
NAVARRA	NAVARRA	OBANOS
NAVARRA	NAVARRA	OCHAGAVIA/OTSAGABIA
NAVARRA	NAVARRA	OCO
NAVARRA	NAVARRA	ODIETA
NAVARRA	NAVARRA	OIZ

NAVARRA	NAVARRA	OLAIBAR
NAVARRA	NAVARRA	OLAZTI/OLAZAGUTIA
NAVARRA	NAVARRA	OLEJUA
NAVARRA	NAVARRA	OLITE/ERRIBERRI
NAVARRA	NAVARRA	OLORIZ/OLORITZ
NAVARRA	NAVARRA	ORBAIZETA
NAVARRA	NAVARRA	ORBARA
NAVARRA	NAVARRA	ORISOAIN
NAVARRA	NAVARRA	ORKOEN
NAVARRA	NAVARRA	ORONZ/ORONTZE
NAVARRA	NAVARRA	OROZ-BETELU/OROTZ-BETELU
NAVARRA	NAVARRA	ORREAGA/RONCESVALLES
NAVARRA	NAVARRA	OTEIZA
NAVARRA	NAVARRA	PAMPLONA/IRUÑA
NAVARRA	NAVARRA	PERALTA/AZKOEN
NAVARRA	NAVARRA	PETILLA DE ARAGON
NAVARRA	NAVARRA	PIEDRAMILLERA
NAVARRA	NAVARRA	PITILLAS
NAVARRA	NAVARRA	PUENTE LA REINA/GARES
NAVARRA	NAVARRA	PUEYO
NAVARRA	NAVARRA	RIBAFORADA
NAVARRA	NAVARRA	ROMANZADO
NAVARRA	NAVARRA	RONCAL/ERRONKARI
NAVARRA	NAVARRA	SADA
NAVARRA	NAVARRA	SALDIAS
NAVARRA	NAVARRA	SALINAS DE ORO/JAITZ
NAVARRA	NAVARRA	SAN ADRIAN
NAVARRA	NAVARRA	SAN MARTIN DE UNX
NAVARRA	NAVARRA	SANGÜESA/ZANGOZA
NAVARRA	NAVARRA	SANSOL
NAVARRA	NAVARRA	SANTACARA
NAVARRA	NAVARRA	SARRIES/SARTZE
NAVARRA	NAVARRA	SARTAGUDA
NAVARRA	NAVARRA	SESMA
NAVARRA	NAVARRA	SORLADA
NAVARRA	NAVARRA	SUNBILLA
NAVARRA	NAVARRA	TAFALLA
NAVARRA	NAVARRA	TIEBAS-MURUARTE DE RETA
NAVARRA	NAVARRA	TIRAPU
NAVARRA	NAVARRA	TORRALBA DEL RIO
NAVARRA	NAVARRA	TORRES DEL RIO

NAVARRA	NAVARRA	TUDELA
NAVARRA	NAVARRA	TULEBRAS
NAVARRA	NAVARRA	UCAR
NAVARRA	NAVARRA	UHARTE ARAKIL
NAVARRA	NAVARRA	UJUE/UXUE
NAVARRA	NAVARRA	ULTZAMA
NAVARRA	NAVARRA	UNCITI
NAVARRA	NAVARRA	UNZUE/UNTZUE
NAVARRA	NAVARRA	URDAZUBI/URDAX
NAVARRA	NAVARRA	URDIAIN
NAVARRA	NAVARRA	URRAUL ALTO
NAVARRA	NAVARRA	URRAUL BAJO
NAVARRA	NAVARRA	URROZ
NAVARRA	NAVARRA	URROZ-VILLA
NAVARRA	NAVARRA	URZAINQUI/URZAINKI
NAVARRA	NAVARRA	UTERGA
NAVARRA	NAVARRA	UZTARROZ/UZTARROZE
NAVARRA	NAVARRA	VALLE DE EGÜES/EGUESIBAR
NAVARRA	NAVARRA	VALLE DE OLLO/OLLARAN
NAVARRA	NAVARRA	VALLE DE YERRI/DEIERRI
NAVARRA	NAVARRA	VALTIERRA
NAVARRA	NAVARRA	VIANA
NAVARRA	NAVARRA	VIDANGOZ/BIDANKOZE
NAVARRA	NAVARRA	VILLAFRANCA
NAVARRA	NAVARRA	VILLAMAYOR DE MONJARDIN
NAVARRA	NAVARRA	VILLATUERTA
NAVARRA	NAVARRA	VILLAVA/ATARRABIA
NAVARRA	NAVARRA	YESA
NAVARRA	NAVARRA	ZABALZA/ZABALTZA
NAVARRA	NAVARRA	ZIORDIA
NAVARRA	NAVARRA	ZIZUR MAYOR/ZIZUR NAGUSIA
NAVARRA	NAVARRA	ZUBIETA
NAVARRA	NAVARRA	ZUGARRAMURDI
NAVARRA	NAVARRA	ZUÑIGA
GALICIA	OURENSE	ALLARIZ
GALICIA	OURENSE	AMOEIRO
GALICIA	OURENSE	ARNOIA (A)
GALICIA	OURENSE	AVION
GALICIA	OURENSE	BALTAR
GALICIA	OURENSE	BANDE
GALICIA	OURENSE	BAÑOS DE MOLGAS

GALICIA	OURENSE	BARBADAS
GALICIA	OURENSE	BARCO DE VALDEORRAS (O)
GALICIA	OURENSE	BEADE
GALICIA	OURENSE	BEARIZ
GALICIA	OURENSE	BLANCOS (OS)
GALICIA	OURENSE	BOBORAS
GALICIA	OURENSE	BOLA (A)
GALICIA	OURENSE	BOLO (O)
GALICIA	OURENSE	CALVOS DE RANDIN
GALICIA	OURENSE	CARBALLEDA DE AVIA
GALICIA	OURENSE	CARBALLEDA DE VALDEORRAS
GALICIA	OURENSE	CARBALLIÑO (O)
GALICIA	OURENSE	CARTELLE
GALICIA	OURENSE	CASTRELO DE MIÑO
GALICIA	OURENSE	CASTRELO DO VAL
GALICIA	OURENSE	CASTRO CALDELAS
GALICIA	OURENSE	CELANOVA
GALICIA	OURENSE	CENLLE
GALICIA	OURENSE	CHANDREXA DE QUEIXA
GALICIA	OURENSE	COLES
GALICIA	OURENSE	CORTEGADA
GALICIA	OURENSE	CUALEDRO
GALICIA	OURENSE	ENTRIMO
GALICIA	OURENSE	ESGOS
GALICIA	OURENSE	GOMESENDE
GALICIA	OURENSE	GUDIÑA (A)
GALICIA	OURENSE	IRIXO (O)
GALICIA	OURENSE	LAROUCO
GALICIA	OURENSE	LAZA
GALICIA	OURENSE	LEIRO
GALICIA	OURENSE	LOBEIRA
GALICIA	OURENSE	LOBIOS
GALICIA	OURENSE	MACEDA
GALICIA	OURENSE	MANZANEDA
GALICIA	OURENSE	MASIDE
GALICIA	OURENSE	MELON
GALICIA	OURENSE	MERCA (A)
GALICIA	OURENSE	MEZQUITA (A)
GALICIA	OURENSE	MONTEDERRAMO
GALICIA	OURENSE	MONTERREI
GALICIA	OURENSE	MUIÑOS

GALICIA	OURENSE	NOGUEIRA DE RAMUIN
GALICIA	OURENSE	OIMBRA
GALICIA	OURENSE	OURENSE
GALICIA	OURENSE	PADERNE DE ALLARIZ
GALICIA	OURENSE	PADRENDA
GALICIA	OURENSE	PARADA DE SIL
GALICIA	OURENSE	PEREIRO DE AGUIAR (O)
GALICIA	OURENSE	PEROXA (A)
GALICIA	OURENSE	PETIN
GALICIA	OURENSE	PIÑOR
GALICIA	OURENSE	POBRA DE TRIVES (A)
GALICIA	OURENSE	PONTEDEVA
GALICIA	OURENSE	PORQUEIRA
GALICIA	OURENSE	PUNXIN
GALICIA	OURENSE	QUINTELA DE LEIRADO
GALICIA	OURENSE	RAIRIZ DE VEIGA
GALICIA	OURENSE	RAMIRAS
GALICIA	OURENSE	RIBADAVIA
GALICIA	OURENSE	RIOS
GALICIA	OURENSE	RUA (A)
GALICIA	OURENSE	RUBIA
GALICIA	OURENSE	SAN AMARO
GALICIA	OURENSE	SAN CIBRAO DAS VIÑAS
GALICIA	OURENSE	SAN CRISTOVO DE CEA
GALICIA	OURENSE	SAN XOAN DE RIO
GALICIA	OURENSE	SANDIAS
GALICIA	OURENSE	SARREUS
GALICIA	OURENSE	TABOADELA
GALICIA	OURENSE	TEIXEIRA (A)
GALICIA	OURENSE	TOEN
GALICIA	OURENSE	TRASMIRAS
GALICIA	OURENSE	VEIGA (A)
GALICIA	OURENSE	VEREA
GALICIA	OURENSE	VERIN
GALICIA	OURENSE	VIANA DO BOLO
GALICIA	OURENSE	VILAMARIN
GALICIA	OURENSE	VILAMARTIN DE VALDEORRAS
GALICIA	OURENSE	VILAR DE BARRIO
GALICIA	OURENSE	VILAR DE SANTOS
GALICIA	OURENSE	VILARDEVOS
GALICIA	OURENSE	VILARIÑO DE CONSO

GALICIA	OURENSE	XINZO DE LIMIA
GALICIA	OURENSE	XUNQUEIRA DE AMBIA
GALICIA	OURENSE	XUNQUEIRA DE ESPADANEDO
ASTURIAS	ASTURIAS	ALLANDE
ASTURIAS	ASTURIAS	ALLER
ASTURIAS	ASTURIAS	AMIEVA
ASTURIAS	ASTURIAS	AVILES
ASTURIAS	ASTURIAS	BELMONTE DE MIRANDA
ASTURIAS	ASTURIAS	BIMENES
ASTURIAS	ASTURIAS	BOAL
ASTURIAS	ASTURIAS	CABRALES
ASTURIAS	ASTURIAS	CABRANES
ASTURIAS	ASTURIAS	CANDAMO
ASTURIAS	ASTURIAS	CANGAS DE ONIS
ASTURIAS	ASTURIAS	CANGAS DEL NARCEA
ASTURIAS	ASTURIAS	CARAVIA
ASTURIAS	ASTURIAS	CARREÑO
ASTURIAS	ASTURIAS	CASO
ASTURIAS	ASTURIAS	CASTRILLON
ASTURIAS	ASTURIAS	CASTROPOL
ASTURIAS	ASTURIAS	COAÑA
ASTURIAS	ASTURIAS	COLUNGA
ASTURIAS	ASTURIAS	CORVERA DE ASTURIAS
ASTURIAS	ASTURIAS	CUDILLERO
ASTURIAS	ASTURIAS	DEGAÑA
ASTURIAS	ASTURIAS	FRANCO (EL)
ASTURIAS	ASTURIAS	GIJON
ASTURIAS	ASTURIAS	GOZON
ASTURIAS	ASTURIAS	GRADO
ASTURIAS	ASTURIAS	GRANDAS DE SALIME
ASTURIAS	ASTURIAS	IBIAS
ASTURIAS	ASTURIAS	ILLANO
ASTURIAS	ASTURIAS	ILLAS
ASTURIAS	ASTURIAS	LANGREO
ASTURIAS	ASTURIAS	LAVIANA
ASTURIAS	ASTURIAS	LENA
ASTURIAS	ASTURIAS	LLANERA
ASTURIAS	ASTURIAS	LLANES
ASTURIAS	ASTURIAS	MIERES
ASTURIAS	ASTURIAS	MORCIN
ASTURIAS	ASTURIAS	MUROS DE NALON

ASTURIAS	ASTURIAS	NAVA
ASTURIAS	ASTURIAS	NAVIA
ASTURIAS	ASTURIAS	NOREÑA
ASTURIAS	ASTURIAS	ONIS
ASTURIAS	ASTURIAS	OVIEDO
ASTURIAS	ASTURIAS	PARRES
ASTURIAS	ASTURIAS	PEÑAMELLERA ALTA
ASTURIAS	ASTURIAS	PEÑAMELLERA BAJA
ASTURIAS	ASTURIAS	PESOZ
ASTURIAS	ASTURIAS	PILOÑA
ASTURIAS	ASTURIAS	PONGA
ASTURIAS	ASTURIAS	PRAVIA
ASTURIAS	ASTURIAS	PROAZA
ASTURIAS	ASTURIAS	QUIROS
ASTURIAS	ASTURIAS	REGUERAS (LAS)
ASTURIAS	ASTURIAS	RIBADEDEVA
ASTURIAS	ASTURIAS	RIBADESELLA
ASTURIAS	ASTURIAS	RIBERA DE ARRIBA
ASTURIAS	ASTURIAS	RIOSA
ASTURIAS	ASTURIAS	SALAS
ASTURIAS	ASTURIAS	SAN MARTIN DE OSCOS
ASTURIAS	ASTURIAS	SAN MARTIN DEL REY AURELIO
ASTURIAS	ASTURIAS	SAN TIRSO DE ABRES
ASTURIAS	ASTURIAS	SANTA EULALIA DE OSCOS
ASTURIAS	ASTURIAS	SANTO ADRIANO
ASTURIAS	ASTURIAS	SARIEGO
ASTURIAS	ASTURIAS	SIERO
ASTURIAS	ASTURIAS	SOBRESCOBIO
ASTURIAS	ASTURIAS	SOMIEDO
ASTURIAS	ASTURIAS	SOTO DEL BARCO
ASTURIAS	ASTURIAS	TAPIA DE CASARIEGO
ASTURIAS	ASTURIAS	TARAMUNDI
ASTURIAS	ASTURIAS	TEVERGA
ASTURIAS	ASTURIAS	TINEO
ASTURIAS	ASTURIAS	VALDES
ASTURIAS	ASTURIAS	VEGADEO
ASTURIAS	ASTURIAS	VILLANUEVA DE OSCOS
ASTURIAS	ASTURIAS	VILLAVICIOSA
ASTURIAS	ASTURIAS	VILLAYON
ASTURIAS	ASTURIAS	YERNES Y TAMEZA
CASTILLA LEON	PALENCIA	ABARCA DE CAMPOS

CASTILLA LEON	PALENCIA	ABIA DE LAS TORRES
CASTILLA LEON	PALENCIA	AGUILAR DE CAMPOO
CASTILLA LEON	PALENCIA	ALAR DEL REY
CASTILLA LEON	PALENCIA	ALBA DE CERRATO
CASTILLA LEON	PALENCIA	AMAYUELAS DE ARRIBA
CASTILLA LEON	PALENCIA	AMPUDIA
CASTILLA LEON	PALENCIA	AMUSCO
CASTILLA LEON	PALENCIA	ANTIGÜEDAD
CASTILLA LEON	PALENCIA	ARCONADA
CASTILLA LEON	PALENCIA	ASTUDILLO
CASTILLA LEON	PALENCIA	AUTILLA DEL PINO
CASTILLA LEON	PALENCIA	AUTILLO DE CAMPOS
CASTILLA LEON	PALENCIA	AYUELA
CASTILLA LEON	PALENCIA	BALTANAS
CASTILLA LEON	PALENCIA	BAQUERIN DE CAMPOS
CASTILLA LEON	PALENCIA	BARCENA DE CAMPOS
CASTILLA LEON	PALENCIA	BARRUELO DE SANTULLAN
CASTILLA LEON	PALENCIA	BASCONES DE OJEDA
CASTILLA LEON	PALENCIA	BECERRIL DE CAMPOS
CASTILLA LEON	PALENCIA	BELMONTE DE CAMPOS
CASTILLA LEON	PALENCIA	BERZOSILLA
CASTILLA LEON	PALENCIA	BOADA DE CAMPOS
CASTILLA LEON	PALENCIA	BOADILLA DE RIOSECO
CASTILLA LEON	PALENCIA	BOADILLA DEL CAMINO
CASTILLA LEON	PALENCIA	BRAÑOSERA
CASTILLA LEON	PALENCIA	BUENAVISTA DE VALDAVIA
CASTILLA LEON	PALENCIA	BUSTILLO DE LA VEGA
CASTILLA LEON	PALENCIA	BUSTILLO DEL PARAMO DE CARRION
CASTILLA LEON	PALENCIA	CALAHORRA DE BOEDO
CASTILLA LEON	PALENCIA	CALZADA DE LOS MOLINOS
CASTILLA LEON	PALENCIA	CAPILLAS
CASTILLA LEON	PALENCIA	CARDEÑOSA DE VOLPEJERA
CASTILLA LEON	PALENCIA	CARRION DE LOS CONDES
CASTILLA LEON	PALENCIA	CASTIL DE VELA
CASTILLA LEON	PALENCIA	CASTREJON DE LA PEÑA
CASTILLA LEON	PALENCIA	CASTRILLO DE DON JUAN
CASTILLA LEON	PALENCIA	CASTRILLO DE ONIELO
CASTILLA LEON	PALENCIA	CASTRILLO DE VILLAVEGA
CASTILLA LEON	PALENCIA	CASTROMOCHO
CASTILLA LEON	PALENCIA	CERVATOS DE LA CUEZA
CASTILLA LEON	PALENCIA	CERVERA DE PISUERGA

CASTILLA LEON	PALENCIA	CEVICO DE LA TORRE
CASTILLA LEON	PALENCIA	CEVICO NAVERO
CASTILLA LEON	PALENCIA	CISNEROS
CASTILLA LEON	PALENCIA	COBOS DE CERRATO
CASTILLA LEON	PALENCIA	COLLAZOS DE BOEDO
CASTILLA LEON	PALENCIA	CONGOSTO DE VALDAVIA
CASTILLA LEON	PALENCIA	CORDOVILLA LA REAL
CASTILLA LEON	PALENCIA	CUBILLAS DE CERRATO
CASTILLA LEON	PALENCIA	DEHESA DE MONTEJO
CASTILLA LEON	PALENCIA	DEHESA DE ROMANOS
CASTILLA LEON	PALENCIA	DUEÑAS
CASTILLA LEON	PALENCIA	ESPINOSA DE CERRATO
CASTILLA LEON	PALENCIA	ESPINOSA DE VILLAGONZALO
CASTILLA LEON	PALENCIA	FRECHILLA
CASTILLA LEON	PALENCIA	FRESNO DEL RIO
CASTILLA LEON	PALENCIA	FROMISTA
CASTILLA LEON	PALENCIA	FUENTES DE NAVA
CASTILLA LEON	PALENCIA	FUENTES DE VALDEPERO
CASTILLA LEON	PALENCIA	GRIJOTA
CASTILLA LEON	PALENCIA	GUARDO
CASTILLA LEON	PALENCIA	GUAZA DE CAMPOS
CASTILLA LEON	PALENCIA	HERMEDES DE CERRATO
CASTILLA LEON	PALENCIA	HERRERA DE PISUERGA
CASTILLA LEON	PALENCIA	HERRERA DE VALDECAÑAS
CASTILLA LEON	PALENCIA	HONTORIA DE CERRATO
CASTILLA LEON	PALENCIA	HORNILLOS DE CERRATO
CASTILLA LEON	PALENCIA	HUSILLOS
CASTILLA LEON	PALENCIA	ITERO DE LA VEGA
CASTILLA LEON	PALENCIA	LAGARTOS
CASTILLA LEON	PALENCIA	LANTADILLA
CASTILLA LEON	PALENCIA	LEDIGOS
CASTILLA LEON	PALENCIA	LOMA DE UCIEZA
CASTILLA LEON	PALENCIA	LOMAS
CASTILLA LEON	PALENCIA	MAGAZ DE PISUERGA
CASTILLA LEON	PALENCIA	MANQUILLOS
CASTILLA LEON	PALENCIA	MANTINOS
CASTILLA LEON	PALENCIA	MARCILLA DE CAMPOS
CASTILLA LEON	PALENCIA	MAZARIEGOS
CASTILLA LEON	PALENCIA	MAZUECOS DE VALDEGINATE
CASTILLA LEON	PALENCIA	MELGAR DE YUSO
CASTILLA LEON	PALENCIA	MENESES DE CAMPOS

CASTILLA LEON	PALENCIA	MICIECES DE OJEDA
CASTILLA LEON	PALENCIA	MONZON DE CAMPOS
CASTILLA LEON	PALENCIA	MORATINOS
CASTILLA LEON	PALENCIA	MUDA
CASTILLA LEON	PALENCIA	NOGAL DE LAS HUERTAS
CASTILLA LEON	PALENCIA	OLEA DE BOEDO
CASTILLA LEON	PALENCIA	OLMOS DE OJEDA
CASTILLA LEON	PALENCIA	OSORNILLO
CASTILLA LEON	PALENCIA	OSORNO LA MAYOR
CASTILLA LEON	PALENCIA	PALENCIA
CASTILLA LEON	PALENCIA	PALENZUELA
CASTILLA LEON	PALENCIA	PARAMO DE BOEDO
CASTILLA LEON	PALENCIA	PAREDES DE NAVA
CASTILLA LEON	PALENCIA	PAYO DE OJEDA
CASTILLA LEON	PALENCIA	PEDRAZA DE CAMPOS
CASTILLA LEON	PALENCIA	PEDROSA DE LA VEGA
CASTILLA LEON	PALENCIA	PERALES
CASTILLA LEON	PALENCIA	PERNIA (LA)
CASTILLA LEON	PALENCIA	PINO DEL RIO
CASTILLA LEON	PALENCIA	PIÑA DE CAMPOS
CASTILLA LEON	PALENCIA	POBLACION DE ARROYO
CASTILLA LEON	PALENCIA	POBLACION DE CAMPOS
CASTILLA LEON	PALENCIA	POBLACION DE CERRATO
CASTILLA LEON	PALENCIA	POLENTINOS
CASTILLA LEON	PALENCIA	POMAR DE VALDIVIA
CASTILLA LEON	PALENCIA	POZA DE LA VEGA
CASTILLA LEON	PALENCIA	POZO DE URAMA
CASTILLA LEON	PALENCIA	PRADANOS DE OJEDA
CASTILLA LEON	PALENCIA	PUEBLA DE VALDAVIA (LA)
CASTILLA LEON	PALENCIA	QUINTANA DEL PUENTE
CASTILLA LEON	PALENCIA	QUINTANILLA DE ONSOÑA
CASTILLA LEON	PALENCIA	REINOSO DE CERRATO
CASTILLA LEON	PALENCIA	RENEDO DE LA VEGA
CASTILLA LEON	PALENCIA	REQUENA DE CAMPOS
CASTILLA LEON	PALENCIA	RESPENDA DE LA PEÑA
CASTILLA LEON	PALENCIA	REVENGA DE CAMPOS
CASTILLA LEON	PALENCIA	REVILLA DE COLLAZOS
CASTILLA LEON	PALENCIA	RIBAS DE CAMPOS
CASTILLA LEON	PALENCIA	RIBEROS DE LA CUEZA
CASTILLA LEON	PALENCIA	SALDAÑA
CASTILLA LEON	PALENCIA	SALINAS DE PISUERGA

CASTILLA LEON	PALENCIA	SAN CEBRIAN DE CAMPOS
CASTILLA LEON	PALENCIA	SAN CEBRIAN DE MUDA
CASTILLA LEON	PALENCIA	SAN CRISTOBAL DE BOEDO
CASTILLA LEON	PALENCIA	SAN MAMES DE CAMPOS
CASTILLA LEON	PALENCIA	SAN ROMAN DE LA CUBA
CASTILLA LEON	PALENCIA	SANTA CECILIA DEL ALCOR
CASTILLA LEON	PALENCIA	SANTA CRUZ DE BOEDO
CASTILLA LEON	PALENCIA	SANTERVAS DE LA VEGA
CASTILLA LEON	PALENCIA	SANTIBAÑEZ DE ECLA
CASTILLA LEON	PALENCIA	SANTIBAÑEZ DE LA PEÑA
CASTILLA LEON	PALENCIA	SANTOYO
CASTILLA LEON	PALENCIA	SERNA (LA)
CASTILLA LEON	PALENCIA	SOTO DE CERRATO
CASTILLA LEON	PALENCIA	SOTOBAÑADO Y PRIORATO
CASTILLA LEON	PALENCIA	TABANERA DE CERRATO
CASTILLA LEON	PALENCIA	TABANERA DE VALDAVIA
CASTILLA LEON	PALENCIA	TAMARA DE CAMPOS
CASTILLA LEON	PALENCIA	TARIEGO DE CERRATO
CASTILLA LEON	PALENCIA	TORQUEMADA
CASTILLA LEON	PALENCIA	TORREMORMOJON
CASTILLA LEON	PALENCIA	TRIOLO
CASTILLA LEON	PALENCIA	VALBUENA DE PISUERGA
CASTILLA LEON	PALENCIA	VALDEOLMILLOS
CASTILLA LEON	PALENCIA	VALDERRABANO
CASTILLA LEON	PALENCIA	VALDE-UCIEZA
CASTILLA LEON	PALENCIA	VALLE DE CERRATO
CASTILLA LEON	PALENCIA	VALLE DEL RETORTILLO
CASTILLA LEON	PALENCIA	VELILLA DEL RIO CARRION
CASTILLA LEON	PALENCIA	VENTA DE BAÑOS
CASTILLA LEON	PALENCIA	VERTAVILLO
CASTILLA LEON	PALENCIA	VID DE OJEDA (LA)
CASTILLA LEON	PALENCIA	VILLABASTA DE VALDAVIA
CASTILLA LEON	PALENCIA	VILLACIDALER
CASTILLA LEON	PALENCIA	VILLACONANCIO
CASTILLA LEON	PALENCIA	VILLADA
CASTILLA LEON	PALENCIA	VILLAELES DE VALDAVIA
CASTILLA LEON	PALENCIA	VILLAHAN
CASTILLA LEON	PALENCIA	VILLAHERREROS
CASTILLA LEON	PALENCIA	VILLALACO
CASTILLA LEON	PALENCIA	VILLALBA DE GUARDO
CASTILLA LEON	PALENCIA	VILLALCAZAR DE SIRGA

CASTILLA LEON	PALENCIA	VILLALCON
CASTILLA LEON	PALENCIA	VILLALOBON
CASTILLA LEON	PALENCIA	VILLALUENGA DE LA VEGA
CASTILLA LEON	PALENCIA	VILLAMARTIN DE CAMPOS
CASTILLA LEON	PALENCIA	VILLAMEDIANA
CASTILLA LEON	PALENCIA	VILLAMERIEL
CASTILLA LEON	PALENCIA	VILLAMORONTA
CASTILLA LEON	PALENCIA	VILLAMUERA DE LA CUEZA
CASTILLA LEON	PALENCIA	VILLAMURIEL DE CERRATO
CASTILLA LEON	PALENCIA	VILLANUEVA DEL REBOLLAR
CASTILLA LEON	PALENCIA	VILLANUÑO DE VALDAVIA
CASTILLA LEON	PALENCIA	VILLAPROVEDO
CASTILLA LEON	PALENCIA	VILLARMENTERO DE CAMPOS
CASTILLA LEON	PALENCIA	VILLARRABE
CASTILLA LEON	PALENCIA	VILLARRAMIEL
CASTILLA LEON	PALENCIA	VILLASARRACINO
CASTILLA LEON	PALENCIA	VILLASILA DE VALDAVIA
CASTILLA LEON	PALENCIA	VILLATURDE
CASTILLA LEON	PALENCIA	VILLAUMBRALES
CASTILLA LEON	PALENCIA	VILLAVIUDAS
CASTILLA LEON	PALENCIA	VILLERIAS DE CAMPOS
CASTILLA LEON	PALENCIA	VILLODRE
CASTILLA LEON	PALENCIA	VILLODRIGO
CASTILLA LEON	PALENCIA	VILLOLDO
CASTILLA LEON	PALENCIA	VILLOTA DEL PARAMO
CASTILLA LEON	PALENCIA	VILLOVIECO
CANARIAS	LAS PALMAS	AGAETE
CANARIAS	LAS PALMAS	AGÜIMES
CANARIAS	LAS PALMAS	ALDEA DE SAN NICOLAS (LA)
CANARIAS	LAS PALMAS	ANTIGUA
CANARIAS	LAS PALMAS	ARRECIFE
CANARIAS	LAS PALMAS	ARTENARA
CANARIAS	LAS PALMAS	ARUCAS
CANARIAS	LAS PALMAS	BETANCURIA
CANARIAS	LAS PALMAS	FIRGAS
CANARIAS	LAS PALMAS	GALDAR
CANARIAS	LAS PALMAS	HARIA
CANARIAS	LAS PALMAS	INGENIO
CANARIAS	LAS PALMAS	MOGAN
CANARIAS	LAS PALMAS	MOYA
CANARIAS	LAS PALMAS	OLIVA (LA)

CANARIAS	LAS PALMAS	PAJARA
CANARIAS	LAS PALMAS	PALMAS DE GRAN CANARIA (LAS)
CANARIAS	LAS PALMAS	PUERTO DEL ROSARIO
CANARIAS	LAS PALMAS	SAN BARTOLOME
CANARIAS	LAS PALMAS	SAN BARTOLOME DE TIRAJANA
CANARIAS	LAS PALMAS	SANTA BRIGIDA
CANARIAS	LAS PALMAS	SANTA LUCIA DE TIRAJANA
CANARIAS	LAS PALMAS	SANTA MARIA DE GUIA DE GRAN CANARIA
CANARIAS	LAS PALMAS	TEGUISE
CANARIAS	LAS PALMAS	TEJEDA
CANARIAS	LAS PALMAS	TELDE
CANARIAS	LAS PALMAS	TEROR
CANARIAS	LAS PALMAS	TIAS
CANARIAS	LAS PALMAS	TINAJO
CANARIAS	LAS PALMAS	TUINEJE
CANARIAS	LAS PALMAS	VALLESECO
CANARIAS	LAS PALMAS	VALSEQUILLO DE GRAN CANARIA
CANARIAS	LAS PALMAS	VEGA DE SAN MATEO
CANARIAS	LAS PALMAS	YAIZA
GALICIA	PONTEVEDRA	AGOLADA
GALICIA	PONTEVEDRA	ARBO
GALICIA	PONTEVEDRA	BAIONA
GALICIA	PONTEVEDRA	BARRO
GALICIA	PONTEVEDRA	BUEU
GALICIA	PONTEVEDRA	CALDAS DE REIS
GALICIA	PONTEVEDRA	CAMBADOS
GALICIA	PONTEVEDRA	CAMPO LAMEIRO
GALICIA	PONTEVEDRA	CANGAS
GALICIA	PONTEVEDRA	CAÑIZA (A)
GALICIA	PONTEVEDRA	CATOIRA
GALICIA	PONTEVEDRA	CERDEDO-COTOBADE
GALICIA	PONTEVEDRA	COVELO
GALICIA	PONTEVEDRA	CRECENTE
GALICIA	PONTEVEDRA	CUNTIS
GALICIA	PONTEVEDRA	DOZON
GALICIA	PONTEVEDRA	ESTRADA (A)
GALICIA	PONTEVEDRA	FORCAREI
GALICIA	PONTEVEDRA	FORNELOS DE MONTES
GALICIA	PONTEVEDRA	GONDOMAR
GALICIA	PONTEVEDRA	GROVE (O)
GALICIA	PONTEVEDRA	GUARDA (A)

GALICIA	PONTEVEDRA	ILLA DE AROUSA (A)
GALICIA	PONTEVEDRA	LALIN
GALICIA	PONTEVEDRA	LAMA (A)
GALICIA	PONTEVEDRA	MARIN
GALICIA	PONTEVEDRA	MEAÑO
GALICIA	PONTEVEDRA	MEIS
GALICIA	PONTEVEDRA	MOAÑA
GALICIA	PONTEVEDRA	MONDARIZ
GALICIA	PONTEVEDRA	MONDARIZ-BALNEARIO
GALICIA	PONTEVEDRA	MORAÑA
GALICIA	PONTEVEDRA	MOS
GALICIA	PONTEVEDRA	NEVES (AS)
GALICIA	PONTEVEDRA	NIGRAN
GALICIA	PONTEVEDRA	OIA
GALICIA	PONTEVEDRA	PAZOS DE BORBEN
GALICIA	PONTEVEDRA	POIO
GALICIA	PONTEVEDRA	PONTE CALDELAS
GALICIA	PONTEVEDRA	PONTEAREAS
GALICIA	PONTEVEDRA	PONTECESURES
GALICIA	PONTEVEDRA	PONTEVEDRA
GALICIA	PONTEVEDRA	PORRIÑO (O)
GALICIA	PONTEVEDRA	PORTAS
GALICIA	PONTEVEDRA	REDONDELA
GALICIA	PONTEVEDRA	RIBADUMIA
GALICIA	PONTEVEDRA	RODEIRO
GALICIA	PONTEVEDRA	ROSAL (O)
GALICIA	PONTEVEDRA	SALCEDA DE CASELAS
GALICIA	PONTEVEDRA	SALVATERRA DE MIÑO
GALICIA	PONTEVEDRA	SANXENXO
GALICIA	PONTEVEDRA	SILLEDA
GALICIA	PONTEVEDRA	SOUTOMAIOR
GALICIA	PONTEVEDRA	TOMIÑO
GALICIA	PONTEVEDRA	TUI
GALICIA	PONTEVEDRA	VALGA
GALICIA	PONTEVEDRA	VIGO
GALICIA	PONTEVEDRA	VILA DE CRUCES
GALICIA	PONTEVEDRA	VILABOA
GALICIA	PONTEVEDRA	VILAGARCIA DE AROUSA
GALICIA	PONTEVEDRA	VILANOVA DE AROUSA
CASTILLA LEON	SALAMANCA	ABUSEJO
CASTILLA LEON	SALAMANCA	AGALLAS

CASTILLA LEON	SALAMANCA	AHIGAL DE LOS ACEITEROS
CASTILLA LEON	SALAMANCA	AHIGAL DE VILLARINO
CASTILLA LEON	SALAMANCA	ALAMEDA DE GARDON (LA)
CASTILLA LEON	SALAMANCA	ALAMEDILLA (LA)
CASTILLA LEON	SALAMANCA	ALARAZ
CASTILLA LEON	SALAMANCA	ALBA DE TORMES
CASTILLA LEON	SALAMANCA	ALBA DE YELTES
CASTILLA LEON	SALAMANCA	ALBERCA (LA)
CASTILLA LEON	SALAMANCA	ALBERGUERIA DE ARGANAN (LA)
CASTILLA LEON	SALAMANCA	ALCONADA
CASTILLA LEON	SALAMANCA	ALDEA DEL OBISPO
CASTILLA LEON	SALAMANCA	ALDEACIPRESTE
CASTILLA LEON	SALAMANCA	ALDEADAVILA DE LA RIBERA
CASTILLA LEON	SALAMANCA	ALDEALENGUA
CASTILLA LEON	SALAMANCA	ALDEANUEVA DE FIGUEROA
CASTILLA LEON	SALAMANCA	ALDEANUEVA DE LA SIERRA
CASTILLA LEON	SALAMANCA	ALDEARRODRIGO
CASTILLA LEON	SALAMANCA	ALDEARRUBIA
CASTILLA LEON	SALAMANCA	ALDEASECA DE ALBA
CASTILLA LEON	SALAMANCA	ALDEASECA DE LA FRONTERA
CASTILLA LEON	SALAMANCA	ALDEATEJADA
CASTILLA LEON	SALAMANCA	ALDEAVIEJA DE TORMES
CASTILLA LEON	SALAMANCA	ALDEHUELA DE LA BOVEDA
CASTILLA LEON	SALAMANCA	ALDEHUELA DE YELTES
CASTILLA LEON	SALAMANCA	ALMENARA DE TORMES
CASTILLA LEON	SALAMANCA	ALMENDRA
CASTILLA LEON	SALAMANCA	ANAYA DE ALBA
CASTILLA LEON	SALAMANCA	AÑOVER DE TORMES
CASTILLA LEON	SALAMANCA	ARABAYONA DE MOGICA
CASTILLA LEON	SALAMANCA	ARAPILES
CASTILLA LEON	SALAMANCA	ARCEDIANO
CASTILLA LEON	SALAMANCA	ARCO (EL)
CASTILLA LEON	SALAMANCA	ARMENTEROS
CASTILLA LEON	SALAMANCA	ATALAYA (LA)
CASTILLA LEON	SALAMANCA	BABILAFUENTE
CASTILLA LEON	SALAMANCA	BAÑOBAREZ
CASTILLA LEON	SALAMANCA	BARBADILLO
CASTILLA LEON	SALAMANCA	BARBALOS
CASTILLA LEON	SALAMANCA	BARCEO
CASTILLA LEON	SALAMANCA	BARRUECOPARDO
CASTILLA LEON	SALAMANCA	BASTIDA (LA)

CASTILLA LEON	SALAMANCA	BEJAR
CASTILLA LEON	SALAMANCA	BELEÑA
CASTILLA LEON	SALAMANCA	BERMELLAR
CASTILLA LEON	SALAMANCA	BERROCAL DE HUEBRA
CASTILLA LEON	SALAMANCA	BERROCAL DE SALVATIERRA
CASTILLA LEON	SALAMANCA	BOADA
CASTILLA LEON	SALAMANCA	BODON (EL)
CASTILLA LEON	SALAMANCA	BOGAJO
CASTILLA LEON	SALAMANCA	BOUZA (LA)
CASTILLA LEON	SALAMANCA	BOVEDA DEL RIO ALMAR
CASTILLA LEON	SALAMANCA	BRINCONES
CASTILLA LEON	SALAMANCA	BUENAMADRE
CASTILLA LEON	SALAMANCA	BUENAVISTA
CASTILLA LEON	SALAMANCA	CABACO (EL)
CASTILLA LEON	SALAMANCA	CABEZA DE BEJAR (LA)
CASTILLA LEON	SALAMANCA	CABEZA DEL CABALLO
CASTILLA LEON	SALAMANCA	CABEZABELLOSA DE LA CALZADA
CASTILLA LEON	SALAMANCA	CABRERIZOS
CASTILLA LEON	SALAMANCA	CABRILLAS
CASTILLA LEON	SALAMANCA	CALVARRASA DE ABAJO
CASTILLA LEON	SALAMANCA	CALVARRASA DE ARRIBA
CASTILLA LEON	SALAMANCA	CALZADA DE BEJAR (LA)
CASTILLA LEON	SALAMANCA	CALZADA DE DON DIEGO
CASTILLA LEON	SALAMANCA	CALZADA DE VALDUNCIEL
CASTILLA LEON	SALAMANCA	CAMPILLO DE AZABA
CASTILLA LEON	SALAMANCA	CAMPO DE PEÑARANDA (EL)
CASTILLA LEON	SALAMANCA	CANDELARIO
CASTILLA LEON	SALAMANCA	CANILLAS DE ABAJO
CASTILLA LEON	SALAMANCA	CANTAGALLO
CASTILLA LEON	SALAMANCA	CANTALAPIEDRA
CASTILLA LEON	SALAMANCA	CANTALPINO
CASTILLA LEON	SALAMANCA	CANTARACILLO
CASTILLA LEON	SALAMANCA	CARBAJOSA DE LA SAGRADA
CASTILLA LEON	SALAMANCA	CARPIO DE AZABA
CASTILLA LEON	SALAMANCA	CARRASCAL DE BARREGAS
CASTILLA LEON	SALAMANCA	CARRASCAL DEL OBISPO
CASTILLA LEON	SALAMANCA	CASAFRANCA
CASTILLA LEON	SALAMANCA	CASAS DEL CONDE (LAS)
CASTILLA LEON	SALAMANCA	CASILLAS DE FLORES
CASTILLA LEON	SALAMANCA	CASTELLANOS DE MORISCOS
CASTILLA LEON	SALAMANCA	CASTELLANOS DE VILLIQUERA

CASTILLA LEON	SALAMANCA	CASTILLEJO DE MARTIN VIEJO
CASTILLA LEON	SALAMANCA	CASTRAZ
CASTILLA LEON	SALAMANCA	CEPEDA
CASTILLA LEON	SALAMANCA	CERECEDA DE LA SIERRA
CASTILLA LEON	SALAMANCA	CEREZAL DE PEÑAHORCADA
CASTILLA LEON	SALAMANCA	CERRALBO
CASTILLA LEON	SALAMANCA	CERRO (EL)
CASTILLA LEON	SALAMANCA	CESPEDOSA DE TORMES
CASTILLA LEON	SALAMANCA	CHAGARCIA MEDIANERO
CASTILLA LEON	SALAMANCA	CILLEROS DE LA BASTIDA
CASTILLA LEON	SALAMANCA	CIPEREZ
CASTILLA LEON	SALAMANCA	CIUDAD RODRIGO
CASTILLA LEON	SALAMANCA	COCA DE ALBA
CASTILLA LEON	SALAMANCA	COLMENAR DE MONTEMAYOR
CASTILLA LEON	SALAMANCA	CORDOVILLA
CASTILLA LEON	SALAMANCA	CRISTOBAL
CASTILLA LEON	SALAMANCA	CUBO DE DON SANCHO (EL)
CASTILLA LEON	SALAMANCA	DIOS LE GUARDE
CASTILLA LEON	SALAMANCA	DOÑINOS DE LEDESMA
CASTILLA LEON	SALAMANCA	DOÑINOS DE SALAMANCA
CASTILLA LEON	SALAMANCA	EJEME
CASTILLA LEON	SALAMANCA	ENCINA DE SAN SILVESTRE
CASTILLA LEON	SALAMANCA	ENCINA (LA)
CASTILLA LEON	SALAMANCA	ENCINAS DE ABAJO
CASTILLA LEON	SALAMANCA	ENCINAS DE ARRIBA
CASTILLA LEON	SALAMANCA	ENCINASOLA DE LOS COMENDADORES
CASTILLA LEON	SALAMANCA	ENDRINAL
CASTILLA LEON	SALAMANCA	ESCURIAL DE LA SIERRA
CASTILLA LEON	SALAMANCA	ESPADAÑA
CASTILLA LEON	SALAMANCA	ESPEJA
CASTILLA LEON	SALAMANCA	ESPINO DE LA ORBADA
CASTILLA LEON	SALAMANCA	FLORIDA DE LIEBANA
CASTILLA LEON	SALAMANCA	FORFOLEDA
CASTILLA LEON	SALAMANCA	FRADES DE LA SIERRA
CASTILLA LEON	SALAMANCA	FREGENEDA (LA)
CASTILLA LEON	SALAMANCA	FRESNEDOSO
CASTILLA LEON	SALAMANCA	FRESNO ALHANDIGA
CASTILLA LEON	SALAMANCA	FUENTE DE SAN ESTEBAN (LA)
CASTILLA LEON	SALAMANCA	FUENTEGUINALDO
CASTILLA LEON	SALAMANCA	FUENTELIANTE
CASTILLA LEON	SALAMANCA	FUENTERROBLE DE SALVATIERRA

CASTILLA LEON	SALAMANCA	FUENTES DE BEJAR
CASTILLA LEON	SALAMANCA	FUENTES DE OÑORO
CASTILLA LEON	SALAMANCA	GAJATES
CASTILLA LEON	SALAMANCA	GALINDO Y PERAHUY
CASTILLA LEON	SALAMANCA	GALINDUSTE
CASTILLA LEON	SALAMANCA	GALISANCHO
CASTILLA LEON	SALAMANCA	GALLEGOS DE ARGAÑAN
CASTILLA LEON	SALAMANCA	GALLEGOS DE SOLMIRON
CASTILLA LEON	SALAMANCA	GARCIBUEY
CASTILLA LEON	SALAMANCA	GARCIHERNANDEZ
CASTILLA LEON	SALAMANCA	GARCIRREY
CASTILLA LEON	SALAMANCA	GEJUELO DEL BARRO
CASTILLA LEON	SALAMANCA	GOLPEJAS
CASTILLA LEON	SALAMANCA	GOMECELLO
CASTILLA LEON	SALAMANCA	GUADRAMIRO
CASTILLA LEON	SALAMANCA	GUIJO DE AVILA
CASTILLA LEON	SALAMANCA	GUIJUELO
CASTILLA LEON	SALAMANCA	HERGUIJUELA DE CIUDAD RODRIGO
CASTILLA LEON	SALAMANCA	HERGUIJUELA DE LA SIERRA
CASTILLA LEON	SALAMANCA	HERGUIJUELA DEL CAMPO
CASTILLA LEON	SALAMANCA	HINOJOSA DE DUERO
CASTILLA LEON	SALAMANCA	HORCAJO DE MONTEMAYOR
CASTILLA LEON	SALAMANCA	HORCAJO MEDIANERO
CASTILLA LEON	SALAMANCA	HOYA (LA)
CASTILLA LEON	SALAMANCA	HUERTA
CASTILLA LEON	SALAMANCA	IRUELOS
CASTILLA LEON	SALAMANCA	ITUERO DE AZABA
CASTILLA LEON	SALAMANCA	JUZBADO
CASTILLA LEON	SALAMANCA	LAGUNILLA
CASTILLA LEON	SALAMANCA	LARRODRIGO
CASTILLA LEON	SALAMANCA	LEDESMA
CASTILLA LEON	SALAMANCA	LEDRADA
CASTILLA LEON	SALAMANCA	LINARES DE RIOFRIO
CASTILLA LEON	SALAMANCA	LUMBRALES
CASTILLA LEON	SALAMANCA	MACHACON
CASTILLA LEON	SALAMANCA	MACOTERA
CASTILLA LEON	SALAMANCA	MADROÑAL
CASTILLA LEON	SALAMANCA	MAILLO (EL)
CASTILLA LEON	SALAMANCA	MALPARTIDA
CASTILLA LEON	SALAMANCA	MANCERA DE ABAJO
CASTILLA LEON	SALAMANCA	MANZANO (EL)

CASTILLA LEON	SALAMANCA	MARTIAGO
CASTILLA LEON	SALAMANCA	MARTIN DE YELTES
CASTILLA LEON	SALAMANCA	MARTINAMOR
CASTILLA LEON	SALAMANCA	MASUECO
CASTILLA LEON	SALAMANCA	MATA DE LEDESMA (LA)
CASTILLA LEON	SALAMANCA	MATILLA DE LOS CAÑOS DEL RIO
CASTILLA LEON	SALAMANCA	MAYA (LA)
CASTILLA LEON	SALAMANCA	MEMBRIBE DE LA SIERRA
CASTILLA LEON	SALAMANCA	MIEZA
CASTILLA LEON	SALAMANCA	MILANO (EL)
CASTILLA LEON	SALAMANCA	MIRANDA DE AZAN
CASTILLA LEON	SALAMANCA	MIRANDA DEL CASTAÑAR
CASTILLA LEON	SALAMANCA	MOGARRAZ
CASTILLA LEON	SALAMANCA	MOLINILLO
CASTILLA LEON	SALAMANCA	MONFORTE DE LA SIERRA
CASTILLA LEON	SALAMANCA	MONLEON
CASTILLA LEON	SALAMANCA	MONLERAS
CASTILLA LEON	SALAMANCA	MONSAGRO
CASTILLA LEON	SALAMANCA	MONTEJO
CASTILLA LEON	SALAMANCA	MONTEMAYOR DEL RIO
CASTILLA LEON	SALAMANCA	MONTERRUBIO DE ARMUÑA
CASTILLA LEON	SALAMANCA	MONTERRUBIO DE LA SIERRA
CASTILLA LEON	SALAMANCA	MORASVERDES
CASTILLA LEON	SALAMANCA	MORILLE
CASTILLA LEON	SALAMANCA	MORIÑIGO
CASTILLA LEON	SALAMANCA	MORISCOS
CASTILLA LEON	SALAMANCA	MORONTA
CASTILLA LEON	SALAMANCA	MOZARBEZ
CASTILLA LEON	SALAMANCA	NARROS DE MATALAYEGUA
CASTILLA LEON	SALAMANCA	NAVA DE BEJAR
CASTILLA LEON	SALAMANCA	NAVA DE FRANCIA
CASTILLA LEON	SALAMANCA	NAVA DE SOTROBAL
CASTILLA LEON	SALAMANCA	NAVACARROS
CASTILLA LEON	SALAMANCA	NAVALES
CASTILLA LEON	SALAMANCA	NAVALMORAL DE BEJAR
CASTILLA LEON	SALAMANCA	NAVAMORALES
CASTILLA LEON	SALAMANCA	NAVARREDONDA DE LA RINCONADA
CASTILLA LEON	SALAMANCA	NAVASFRIAS
CASTILLA LEON	SALAMANCA	NEGRILLA DE PALENCIA
CASTILLA LEON	SALAMANCA	OLMEDO DE CAMACES
CASTILLA LEON	SALAMANCA	ORBADA (LA)

CASTILLA LEON	SALAMANCA	PAJARES DE LA LAGUNA
CASTILLA LEON	SALAMANCA	PALACIOS DEL ARZOBISPO
CASTILLA LEON	SALAMANCA	PALACIOSRUBIOS
CASTILLA LEON	SALAMANCA	PALENCIA DE NEGRILLA
CASTILLA LEON	SALAMANCA	PARADA DE ARRIBA
CASTILLA LEON	SALAMANCA	PARADA DE RUBIALES
CASTILLA LEON	SALAMANCA	PARADINAS DE SAN JUAN
CASTILLA LEON	SALAMANCA	PASTORES
CASTILLA LEON	SALAMANCA	PAYO (EL)
CASTILLA LEON	SALAMANCA	PEDRAZA DE ALBA
CASTILLA LEON	SALAMANCA	PEDROSILLO DE ALBA
CASTILLA LEON	SALAMANCA	PEDROSILLO DE LOS AIRES
CASTILLA LEON	SALAMANCA	PEDROSILLO EL RALO
CASTILLA LEON	SALAMANCA	PEDROSO DE LA ARMUÑA (EL)
CASTILLA LEON	SALAMANCA	PELABRAVO
CASTILLA LEON	SALAMANCA	PELARRODRIGUEZ
CASTILLA LEON	SALAMANCA	PELAYOS
CASTILLA LEON	SALAMANCA	PEÑA (LA)
CASTILLA LEON	SALAMANCA	PEÑACABALLERA
CASTILLA LEON	SALAMANCA	PEÑAPARDA
CASTILLA LEON	SALAMANCA	PEÑARANDA DE BRACAMONTE
CASTILLA LEON	SALAMANCA	PEÑARANDILLA
CASTILLA LEON	SALAMANCA	PERALEJOS DE ABAJO
CASTILLA LEON	SALAMANCA	PERALEJOS DE ARRIBA
CASTILLA LEON	SALAMANCA	PEREÑA DE LA RIBERA
CASTILLA LEON	SALAMANCA	PEROMINGO
CASTILLA LEON	SALAMANCA	PINEDAS
CASTILLA LEON	SALAMANCA	PINO DE TORMES (EL)
CASTILLA LEON	SALAMANCA	PITIEGUA
CASTILLA LEON	SALAMANCA	PIZARRAL
CASTILLA LEON	SALAMANCA	POVEDA DE LAS CINTAS
CASTILLA LEON	SALAMANCA	POZOS DE HINOJO
CASTILLA LEON	SALAMANCA	PUEBLA DE AZABA
CASTILLA LEON	SALAMANCA	PUEBLA DE SAN MEDEL
CASTILLA LEON	SALAMANCA	PUEBLA DE YELTES
CASTILLA LEON	SALAMANCA	PUENTE DEL CONGOSTO
CASTILLA LEON	SALAMANCA	PUERTAS
CASTILLA LEON	SALAMANCA	PUERTO DE BEJAR
CASTILLA LEON	SALAMANCA	PUERTO SEGURO
CASTILLA LEON	SALAMANCA	RAGAMA
CASTILLA LEON	SALAMANCA	REDONDA (LA)

CASTILLA LEON	SALAMANCA	RETORTILLO
CASTILLA LEON	SALAMANCA	RINCONADA DE LA SIERRA (LA)
CASTILLA LEON	SALAMANCA	ROBLEDA
CASTILLA LEON	SALAMANCA	ROBLIZA DE COJOS
CASTILLA LEON	SALAMANCA	ROLLAN
CASTILLA LEON	SALAMANCA	Saelices el Chico
CASTILLA LEON	SALAMANCA	SAGRADA (LA)
CASTILLA LEON	SALAMANCA	SAHUGO (EL)
CASTILLA LEON	SALAMANCA	SALAMANCA
CASTILLA LEON	SALAMANCA	SALDEANA
CASTILLA LEON	SALAMANCA	SALMORAL
CASTILLA LEON	SALAMANCA	SALVATIERRA DE TORMES
CASTILLA LEON	SALAMANCA	SAN CRISTOBAL DE LA CUESTA
CASTILLA LEON	SALAMANCA	SAN ESTEBAN DE LA SIERRA
CASTILLA LEON	SALAMANCA	SAN FELICES DE LOS GALLEGOS
CASTILLA LEON	SALAMANCA	SAN MARTIN DEL CASTAÑAR
CASTILLA LEON	SALAMANCA	SAN MIGUEL DE VALERO
CASTILLA LEON	SALAMANCA	SAN MIGUEL DEL ROBLEDO
CASTILLA LEON	SALAMANCA	SAN MORALES
CASTILLA LEON	SALAMANCA	SAN MUÑOZ
CASTILLA LEON	SALAMANCA	SAN PEDRO DE ROZADOS
CASTILLA LEON	SALAMANCA	SAN PEDRO DEL VALLE
CASTILLA LEON	SALAMANCA	SAN PELAYO DE GUAREÑA
CASTILLA LEON	SALAMANCA	SANCHON DE LA RIBERA
CASTILLA LEON	SALAMANCA	SANCHON DE LA SAGRADA
CASTILLA LEON	SALAMANCA	SANCHOTELLO
CASTILLA LEON	SALAMANCA	SANCTI-SPIRITUS
CASTILLA LEON	SALAMANCA	SANDO
CASTILLA LEON	SALAMANCA	SANTA MARIA DE SANDO
CASTILLA LEON	SALAMANCA	SANTA MARTA DE TORMES
CASTILLA LEON	SALAMANCA	SANTIAGO DE LA PUEBLA
CASTILLA LEON	SALAMANCA	SANTIBAÑEZ DE BEJAR
CASTILLA LEON	SALAMANCA	SANTIBAÑEZ DE LA SIERRA
CASTILLA LEON	SALAMANCA	SANTIZ
CASTILLA LEON	SALAMANCA	SANTOS (LOS)
CASTILLA LEON	SALAMANCA	SARDON DE LOS FRAILES
CASTILLA LEON	SALAMANCA	SAUCELLE
CASTILLA LEON	SALAMANCA	SEPULCRO-HILARIO
CASTILLA LEON	SALAMANCA	SEQUEROS
CASTILLA LEON	SALAMANCA	SERRADILLA DEL ARROYO
CASTILLA LEON	SALAMANCA	SERRADILLA DEL LLANO

CASTILLA LEON	SALAMANCA	SIERPE (LA)
CASTILLA LEON	SALAMANCA	SIETEIGLESIAS DE TORMES
CASTILLA LEON	SALAMANCA	SOBRADILLO
CASTILLA LEON	SALAMANCA	SORIHUELA
CASTILLA LEON	SALAMANCA	SOTOSERRANO
CASTILLA LEON	SALAMANCA	TABERA DE ABAJO
CASTILLA LEON	SALAMANCA	TALA (LA)
CASTILLA LEON	SALAMANCA	TAMAMES
CASTILLA LEON	SALAMANCA	TARAZONA DE GUAREÑA
CASTILLA LEON	SALAMANCA	TARDAGUILA
CASTILLA LEON	SALAMANCA	TEJADO (EL)
CASTILLA LEON	SALAMANCA	TEJEDA Y SEGOYUELA
CASTILLA LEON	SALAMANCA	TENEBRON
CASTILLA LEON	SALAMANCA	TERRADILLOS
CASTILLA LEON	SALAMANCA	TOPAS
CASTILLA LEON	SALAMANCA	TORDILLOS
CASTILLA LEON	SALAMANCA	TORNADIZO (EL)
CASTILLA LEON	SALAMANCA	TORRESMENUDAS
CASTILLA LEON	SALAMANCA	TRABANCA
CASTILLA LEON	SALAMANCA	TREMEDAL DE TORMES
CASTILLA LEON	SALAMANCA	VALDECARROS
CASTILLA LEON	SALAMANCA	VALDEFUENTES DE SANGUSIN
CASTILLA LEON	SALAMANCA	VALDEHIJADEROS
CASTILLA LEON	SALAMANCA	VALDELACASA
CASTILLA LEON	SALAMANCA	VALDELAGEVE
CASTILLA LEON	SALAMANCA	VALDELOSA
CASTILLA LEON	SALAMANCA	VALDEMIERQUE
CASTILLA LEON	SALAMANCA	VALDERRODRIGO
CASTILLA LEON	SALAMANCA	VALDUNCIEL
CASTILLA LEON	SALAMANCA	VALERO
CASTILLA LEON	SALAMANCA	VALLEJERA DE RIOFRIO
CASTILLA LEON	SALAMANCA	VALSALABROSO
CASTILLA LEON	SALAMANCA	VALVERDE DE VALDELACASA
CASTILLA LEON	SALAMANCA	VALVERDON
CASTILLA LEON	SALAMANCA	VECINOS
CASTILLA LEON	SALAMANCA	VEGA DE TIRADOS
CASTILLA LEON	SALAMANCA	VEGUILLAS (LAS)
CASTILLA LEON	SALAMANCA	VELLES (LA)
CASTILLA LEON	SALAMANCA	VENTOSA DEL RIO ALMAR
CASTILLA LEON	SALAMANCA	VIDOLA (LA)
CASTILLA LEON	SALAMANCA	VILLAFLORES

CASTILLA LEON	SALAMANCA	VILLAGONZALO DE TORMES
CASTILLA LEON	SALAMANCA	VILLALBA DE LOS LLANOS
CASTILLA LEON	SALAMANCA	VILLAMAYOR
CASTILLA LEON	SALAMANCA	VILLANUEVA DEL CONDE
CASTILLA LEON	SALAMANCA	VILLAR DE ARGAÑAN
CASTILLA LEON	SALAMANCA	VILLAR DE CIERVO
CASTILLA LEON	SALAMANCA	VILLAR DE GALLIMAZO
CASTILLA LEON	SALAMANCA	VILLAR DE LA YEGUA
CASTILLA LEON	SALAMANCA	VILLAR DE PERALONSO
CASTILLA LEON	SALAMANCA	VILLAR DE SAMANIEGO
CASTILLA LEON	SALAMANCA	VILLARES DE LA REINA
CASTILLA LEON	SALAMANCA	VILLARES DE YELTES
CASTILLA LEON	SALAMANCA	VILLARINO DE LOS AIRES
CASTILLA LEON	SALAMANCA	VILLARMAYOR
CASTILLA LEON	SALAMANCA	VILLARMUERTO
CASTILLA LEON	SALAMANCA	VILLASBUENAS
CASTILLA LEON	SALAMANCA	VILLASDARDO
CASTILLA LEON	SALAMANCA	VILLASECO DE LOS GAMITOS
CASTILLA LEON	SALAMANCA	VILLASECO DE LOS REYES
CASTILLA LEON	SALAMANCA	VILLASRUBIAS
CASTILLA LEON	SALAMANCA	VILLAVERDE DE GUAREÑA
CASTILLA LEON	SALAMANCA	VILLAVIEJA DE YELTES
CASTILLA LEON	SALAMANCA	VILLORIA
CASTILLA LEON	SALAMANCA	VILLORUELA
CASTILLA LEON	SALAMANCA	VILVESTRE
CASTILLA LEON	SALAMANCA	VITIGUDINO
CASTILLA LEON	SALAMANCA	YECLA DE YELTES
CASTILLA LEON	SALAMANCA	ZAMARRA
CASTILLA LEON	SALAMANCA	ZAMAYON
CASTILLA LEON	SALAMANCA	ZARAPICOS
CASTILLA LEON	SALAMANCA	ZARZA DE PUMAREDA (LA)
CASTILLA LEON	SALAMANCA	ZORITA DE LA FRONTERA
	SANTA CRUZ DE	
CANARIAS	TENERIFE	ADEJE
	SANTA CRUZ DE	
CANARIAS	TENERIFE	AGULO
	SANTA CRUZ DE	
CANARIAS	TENERIFE	ALAJERO
	SANTA CRUZ DE	
CANARIAS	TENERIFE	ARAFO
	SANTA CRUZ DE	
CANARIAS	TENERIFE	ARICO

CANARIAS	SANTA CRUZ DE TENERIFE	ARONA
CANARIAS	SANTA CRUZ DE TENERIFE	BARLOVENTO
CANARIAS	SANTA CRUZ DE TENERIFE	BREÑA ALTA
CANARIAS	SANTA CRUZ DE TENERIFE	BREÑA BAJA
CANARIAS	SANTA CRUZ DE TENERIFE	BUENAVISTA DEL NORTE
CANARIAS	SANTA CRUZ DE TENERIFE	CANDELARIA
CANARIAS	SANTA CRUZ DE TENERIFE	FASNIA
CANARIAS	SANTA CRUZ DE TENERIFE	FRONTERA
CANARIAS	SANTA CRUZ DE TENERIFE	FUENCALIENTE DE LA PALMA
CANARIAS	SANTA CRUZ DE TENERIFE	GARACHICO
CANARIAS	SANTA CRUZ DE TENERIFE	GARAFIA
CANARIAS	SANTA CRUZ DE TENERIFE	GRANADILLA DE ABONA
CANARIAS	SANTA CRUZ DE TENERIFE	GUANCHA (LA)
CANARIAS	SANTA CRUZ DE TENERIFE	GUIA DE ISORA
CANARIAS	SANTA CRUZ DE TENERIFE	GÜIMAR
CANARIAS	SANTA CRUZ DE TENERIFE	HERMIGUA
CANARIAS	SANTA CRUZ DE TENERIFE	ICOD DE LOS VINOS
CANARIAS	SANTA CRUZ DE TENERIFE	LLANOS DE ARIDANE (LOS)
CANARIAS	SANTA CRUZ DE TENERIFE	MATANZA DE ACENTEJO (LA)
CANARIAS	SANTA CRUZ DE TENERIFE	OROTAVA (LA)
CANARIAS	SANTA CRUZ DE TENERIFE	PASO (EL)
CANARIAS	SANTA CRUZ DE TENERIFE	PINAR DE EL HIERRO (EL)
CANARIAS	SANTA CRUZ DE TENERIFE	PUERTO DE LA CRUZ

CANARIAS	SANTA CRUZ DE TENERIFE	PUNTAGORDA
CANARIAS	SANTA CRUZ DE TENERIFE	PUNTALLANA
CANARIAS	SANTA CRUZ DE TENERIFE	REALEJOS (LOS)
CANARIAS	SANTA CRUZ DE TENERIFE	ROSARIO (EL)
CANARIAS	SANTA CRUZ DE TENERIFE	SAN ANDRES Y SAUCES
CANARIAS	SANTA CRUZ DE TENERIFE	SAN CRISTOBAL DE LA LAGUNA
CANARIAS	SANTA CRUZ DE TENERIFE	SAN JUAN DE LA RAMBLA
CANARIAS	SANTA CRUZ DE TENERIFE	SAN MIGUEL DE ABONA
CANARIAS	SANTA CRUZ DE TENERIFE	SAN SEBASTIAN DE LA GOMERA
CANARIAS	SANTA CRUZ DE TENERIFE	SANTA CRUZ DE LA PALMA
CANARIAS	SANTA CRUZ DE TENERIFE	SANTA CRUZ DE TENERIFE
CANARIAS	SANTA CRUZ DE TENERIFE	SANTA URSULA
CANARIAS	SANTA CRUZ DE TENERIFE	SANTIAGO DEL TEIDE
CANARIAS	SANTA CRUZ DE TENERIFE	SAUZAL (EL)
CANARIAS	SANTA CRUZ DE TENERIFE	SILOS (LOS)
CANARIAS	SANTA CRUZ DE TENERIFE	TACORONTE
CANARIAS	SANTA CRUZ DE TENERIFE	TANQUE (EL)
CANARIAS	SANTA CRUZ DE TENERIFE	TAZACORTE
CANARIAS	SANTA CRUZ DE TENERIFE	TEGUESTE
CANARIAS	SANTA CRUZ DE TENERIFE	TIJARAFE
CANARIAS	SANTA CRUZ DE TENERIFE	VALLE GRAN REY
CANARIAS	SANTA CRUZ DE TENERIFE	VALLEHERMOSO
CANARIAS	SANTA CRUZ DE TENERIFE	VALVERDE

CANARIAS	SANTA CRUZ DE TENERIFE	VICTORIA DE ACENTEJO (LA)
CANARIAS	SANTA CRUZ DE TENERIFE	VILAFLORES DE CHASNA
CANARIAS	SANTA CRUZ DE TENERIFE	VILLA DE MAZO
CANTABRIA	CANTABRIA	ALFOZ DE LLOREDO
CANTABRIA	CANTABRIA	AMPUERO
CANTABRIA	CANTABRIA	ANIEVAS
CANTABRIA	CANTABRIA	ARENAS DE IGUÑA
CANTABRIA	CANTABRIA	ARGOÑOS
CANTABRIA	CANTABRIA	ARNUERO
CANTABRIA	CANTABRIA	ARREDONDO
CANTABRIA	CANTABRIA	ASTILLERO (EL)
CANTABRIA	CANTABRIA	BARCENA DE CICERO
CANTABRIA	CANTABRIA	BARCENA DE PIE DE CONCHA
CANTABRIA	CANTABRIA	BAREYO
CANTABRIA	CANTABRIA	CABEZON DE LA SAL
CANTABRIA	CANTABRIA	CABEZON DE LIEBANA
CANTABRIA	CANTABRIA	CABUERNIGA
CANTABRIA	CANTABRIA	CAMALEÑO
CANTABRIA	CANTABRIA	CAMARGO
CANTABRIA	CANTABRIA	CAMPOO DE ENMEDIO
CANTABRIA	CANTABRIA	CAMPOO DE YUSO
CANTABRIA	CANTABRIA	CARTES
CANTABRIA	CANTABRIA	CASTAÑEDA
CANTABRIA	CANTABRIA	CASTRO-URDIALES
CANTABRIA	CANTABRIA	CIEZA
CANTABRIA	CANTABRIA	CILLORIGO DE LIEBANA
CANTABRIA	CANTABRIA	COLINDRES
CANTABRIA	CANTABRIA	COMILLAS
CANTABRIA	CANTABRIA	CORRALES DE BUELNA (LOS)
CANTABRIA	CANTABRIA	CORVERA DE TORANZO
CANTABRIA	CANTABRIA	ENTRAMBASAGUAS
CANTABRIA	CANTABRIA	ESCALANTE
CANTABRIA	CANTABRIA	GURIEZO
CANTABRIA	CANTABRIA	HAZAS DE CESTO
CANTABRIA	CANTABRIA	HERMANDAD DE CAMPOO DE SUSO
CANTABRIA	CANTABRIA	HERRERIAS
CANTABRIA	CANTABRIA	LAMASON
CANTABRIA	CANTABRIA	LAREDO
CANTABRIA	CANTABRIA	LIENDO

CANTABRIA	CANTABRIA	LIERGANES
CANTABRIA	CANTABRIA	LIMPIAS
CANTABRIA	CANTABRIA	LUENA
CANTABRIA	CANTABRIA	MARINA DE CUDEYO
CANTABRIA	CANTABRIA	MAZCUERRAS
CANTABRIA	CANTABRIA	MEDIO CUDEYO
CANTABRIA	CANTABRIA	MERUELO
CANTABRIA	CANTABRIA	MIENGO
CANTABRIA	CANTABRIA	MIERA
CANTABRIA	CANTABRIA	MOLLEDO
CANTABRIA	CANTABRIA	NOJA
CANTABRIA	CANTABRIA	PENAGOS
CANTABRIA	CANTABRIA	PEÑARRUBIA
CANTABRIA	CANTABRIA	PESAGUERO
CANTABRIA	CANTABRIA	PESQUERA
CANTABRIA	CANTABRIA	PIELAGOS
CANTABRIA	CANTABRIA	POLACIONES
CANTABRIA	CANTABRIA	POLANCO
CANTABRIA	CANTABRIA	POTES
CANTABRIA	CANTABRIA	PUENTE VIESGO
CANTABRIA	CANTABRIA	RAMALES DE LA VICTORIA
CANTABRIA	CANTABRIA	RASINES
CANTABRIA	CANTABRIA	REINOSA
CANTABRIA	CANTABRIA	REOCIN
CANTABRIA	CANTABRIA	RIBAMONTAN AL MAR
CANTABRIA	CANTABRIA	RIBAMONTAN AL MONTE
CANTABRIA	CANTABRIA	RIONANSA
CANTABRIA	CANTABRIA	RIOTUERTO
CANTABRIA	CANTABRIA	ROZAS DE VALDEARROYO (LAS)
CANTABRIA	CANTABRIA	RUENTE
CANTABRIA	CANTABRIA	RUESGA
CANTABRIA	CANTABRIA	RUILOBA
CANTABRIA	CANTABRIA	SAN FELICES DE BUELNA
CANTABRIA	CANTABRIA	SAN MIGUEL DE AGUAYO
CANTABRIA	CANTABRIA	SAN PEDRO DEL ROMERAL
CANTABRIA	CANTABRIA	SAN ROQUE DE RIOMIERA
CANTABRIA	CANTABRIA	SAN VICENTE DE LA BARQUERA
CANTABRIA	CANTABRIA	SANTA CRUZ DE BEZANA
CANTABRIA	CANTABRIA	SANTA MARIA DE CAYON
CANTABRIA	CANTABRIA	SANTANDER
CANTABRIA	CANTABRIA	SANTILLANA DEL MAR

CANTABRIA	CANTABRIA	SANTIURDE DE REINOSA
CANTABRIA	CANTABRIA	SANTIURDE DE TORANZO
CANTABRIA	CANTABRIA	SANTOÑA
CANTABRIA	CANTABRIA	SARO
CANTABRIA	CANTABRIA	SELAYA
CANTABRIA	CANTABRIA	SOBA
CANTABRIA	CANTABRIA	SOLORZANO
CANTABRIA	CANTABRIA	SUANCES
CANTABRIA	CANTABRIA	TOJOS (LOS)
CANTABRIA	CANTABRIA	TORRELAVEGA
CANTABRIA	CANTABRIA	TRESVISO
CANTABRIA	CANTABRIA	TUDANCA
CANTABRIA	CANTABRIA	UDIAS
CANTABRIA	CANTABRIA	VAL DE SAN VICENTE
CANTABRIA	CANTABRIA	VALDALIGA
CANTABRIA	CANTABRIA	VALDEOLEA
CANTABRIA	CANTABRIA	VALDEPRADO DEL RIO
CANTABRIA	CANTABRIA	VALDERREDIBLE
CANTABRIA	CANTABRIA	VALLE DE VILLAVERDE
CANTABRIA	CANTABRIA	VEGA DE LIEBANA
CANTABRIA	CANTABRIA	VEGA DE PAS
CANTABRIA	CANTABRIA	VILLACARRIEDO
CANTABRIA	CANTABRIA	VILLAESCUSA
CANTABRIA	CANTABRIA	VILLAFUFRE
CANTABRIA	CANTABRIA	VOTO
CASTILLA LEON	SEGOVIA	ABADES
CASTILLA LEON	SEGOVIA	ADRADA DE PIRON
CASTILLA LEON	SEGOVIA	ADRADOS
CASTILLA LEON	SEGOVIA	AGUILAFUENTE
CASTILLA LEON	SEGOVIA	ALCONADA DE MADERUELO
CASTILLA LEON	SEGOVIA	ALDEA REAL
CASTILLA LEON	SEGOVIA	ALDEALCORVO
CASTILLA LEON	SEGOVIA	ALDEALENGUA DE PEDRAZA
CASTILLA LEON	SEGOVIA	ALDEALENGUA DE SANTA MARIA
CASTILLA LEON	SEGOVIA	ALDEANUEVA DE LA SERREZUELA
CASTILLA LEON	SEGOVIA	ALDEANUEVA DEL CODONAL
CASTILLA LEON	SEGOVIA	ALDEASOÑA
CASTILLA LEON	SEGOVIA	ALDEHORNO
CASTILLA LEON	SEGOVIA	ALDEHUELA DEL CODONAL
CASTILLA LEON	SEGOVIA	ALDEONTE
CASTILLA LEON	SEGOVIA	ANAYA

CASTILLA LEON	SEGOVIA	AÑE
CASTILLA LEON	SEGOVIA	ARAHUETES
CASTILLA LEON	SEGOVIA	ARCONES
CASTILLA LEON	SEGOVIA	AREVALILLO DE CEGA
CASTILLA LEON	SEGOVIA	ARMUÑA
CASTILLA LEON	SEGOVIA	AYLLON
CASTILLA LEON	SEGOVIA	BARBOLLA
CASTILLA LEON	SEGOVIA	BASARDILLA
CASTILLA LEON	SEGOVIA	BERCIAL
CASTILLA LEON	SEGOVIA	BERCIMUEL
CASTILLA LEON	SEGOVIA	BERNARDOS
CASTILLA LEON	SEGOVIA	BERNUY DE PORREROS
CASTILLA LEON	SEGOVIA	BOCEGUILLAS
CASTILLA LEON	SEGOVIA	BRIEVA
CASTILLA LEON	SEGOVIA	CABALLAR
CASTILLA LEON	SEGOVIA	CABAÑAS DE POLENDOS
CASTILLA LEON	SEGOVIA	CABEZUELA
CASTILLA LEON	SEGOVIA	CALABAZAS DE FUENTIDUEÑA
CASTILLA LEON	SEGOVIA	CAMPO DE SAN PEDRO
CASTILLA LEON	SEGOVIA	CANTALEJO
CASTILLA LEON	SEGOVIA	CANTIMPALOS
CASTILLA LEON	SEGOVIA	CARABIAS
CASTILLA LEON	SEGOVIA	CARBONERO EL MAYOR
CASTILLA LEON	SEGOVIA	CARRASCAL DEL RIO
CASTILLA LEON	SEGOVIA	CASLA
CASTILLA LEON	SEGOVIA	CASTILLEJO DE MESLEON
CASTILLA LEON	SEGOVIA	CASTRO DE FUENTIDUEÑA
CASTILLA LEON	SEGOVIA	CASTROJIMENO
CASTILLA LEON	SEGOVIA	CASTROSERNA DE ABAJO
CASTILLA LEON	SEGOVIA	CASTROSERRACIN
CASTILLA LEON	SEGOVIA	CEDILLO DE LA TORRE
CASTILLA LEON	SEGOVIA	CEREZO DE ABAJO
CASTILLA LEON	SEGOVIA	CEREZO DE ARRIBA
CASTILLA LEON	SEGOVIA	CHAÑE
CASTILLA LEON	SEGOVIA	CILLERUELO DE SAN MAMES
CASTILLA LEON	SEGOVIA	COBOS DE FUENTIDUEÑA
CASTILLA LEON	SEGOVIA	COCA
CASTILLA LEON	SEGOVIA	CODORNIZ
CASTILLA LEON	SEGOVIA	COLLADO HERMOSO
CASTILLA LEON	SEGOVIA	CONDADO DE CASTILNOVO
CASTILLA LEON	SEGOVIA	CORRAL DE AYLLON

CASTILLA LEON	SEGOVIA	COZUELOS DE FUENTIDUEÑA
CASTILLA LEON	SEGOVIA	CUBILLO
CASTILLA LEON	SEGOVIA	CUELLAR
CASTILLA LEON	SEGOVIA	CUEVAS DE PROVANCO
CASTILLA LEON	SEGOVIA	DOMINGO GARCIA
CASTILLA LEON	SEGOVIA	DONHIERRO
CASTILLA LEON	SEGOVIA	DURUELO
CASTILLA LEON	SEGOVIA	ENCINAS
CASTILLA LEON	SEGOVIA	ENCINILLAS
CASTILLA LEON	SEGOVIA	ESCALONA DEL PRADO
CASTILLA LEON	SEGOVIA	ESCARABAJOSA DE CABEZAS
CASTILLA LEON	SEGOVIA	ESCOBAR DE POLENDOS
CASTILLA LEON	SEGOVIA	ESPINAR (EL)
CASTILLA LEON	SEGOVIA	ESPIRDO
CASTILLA LEON	SEGOVIA	FRESNEDA DE CUELLAR
CASTILLA LEON	SEGOVIA	FRESNO DE CANTESPINO
CASTILLA LEON	SEGOVIA	FRESNO DE LA FUENTE
CASTILLA LEON	SEGOVIA	FRUMALES
CASTILLA LEON	SEGOVIA	FUENTE DE SANTA CRUZ
CASTILLA LEON	SEGOVIA	FUENTE EL OLMO DE FUENTIDUEÑA
CASTILLA LEON	SEGOVIA	FUENTE EL OLMO DE ISCAR
CASTILLA LEON	SEGOVIA	FUENTEPELAYO
CASTILLA LEON	SEGOVIA	FUENTEPIÑEL
CASTILLA LEON	SEGOVIA	FUENTERREBOLLO
CASTILLA LEON	SEGOVIA	FUENTESAUCO DE FUENTIDUEÑA
CASTILLA LEON	SEGOVIA	FUENTESOTO
CASTILLA LEON	SEGOVIA	FUENTIDUEÑA
CASTILLA LEON	SEGOVIA	GALLEGOS
CASTILLA LEON	SEGOVIA	GARCILLAN
CASTILLA LEON	SEGOVIA	GOMEZSERRACIN
CASTILLA LEON	SEGOVIA	GRAJERA
CASTILLA LEON	SEGOVIA	HONRUBIA DE LA CUESTA
CASTILLA LEON	SEGOVIA	HONTALBILLA
CASTILLA LEON	SEGOVIA	HONTANARES DE ERESMA
CASTILLA LEON	SEGOVIA	HUERTOS (LOS)
CASTILLA LEON	SEGOVIA	ITUERO Y LAMA
CASTILLA LEON	SEGOVIA	JUARROS DE RIOMOROS
CASTILLA LEON	SEGOVIA	JUARROS DE VOLTOYA
CASTILLA LEON	SEGOVIA	LABAJOS
CASTILLA LEON	SEGOVIA	LAGUNA DE CONTRERAS
CASTILLA LEON	SEGOVIA	LANGUILLA

CASTILLA LEON	SEGOVIA	LASTRAS DE CUELLAR
CASTILLA LEON	SEGOVIA	LASTRAS DEL POZO
CASTILLA LEON	SEGOVIA	LASTRILLA (LA)
CASTILLA LEON	SEGOVIA	LOSA (LA)
CASTILLA LEON	SEGOVIA	MADERUELO
CASTILLA LEON	SEGOVIA	MARAZOLEJA
CASTILLA LEON	SEGOVIA	MARAZUELA
CASTILLA LEON	SEGOVIA	MARTIN MIGUEL
CASTILLA LEON	SEGOVIA	MARTIN MUÑOZ DE LA DEHESA
CASTILLA LEON	SEGOVIA	MARTIN MUÑOZ DE LAS POSADAS
CASTILLA LEON	SEGOVIA	MARUGAN
CASTILLA LEON	SEGOVIA	MATA DE CUELLAR
CASTILLA LEON	SEGOVIA	MATABUENA
CASTILLA LEON	SEGOVIA	MATILLA (LA)
CASTILLA LEON	SEGOVIA	MELQUE DE CERCOS
CASTILLA LEON	SEGOVIA	MEMBIBRE DE LA HOZ
CASTILLA LEON	SEGOVIA	MIGUELAÑEZ
CASTILLA LEON	SEGOVIA	MONTEJO DE AREVALO
CASTILLA LEON	SEGOVIA	MONTEJO DE LA VEGA DE LA SERREZUELA
CASTILLA LEON	SEGOVIA	MONTERRUBIO
CASTILLA LEON	SEGOVIA	MORAL DE HORNUEZ
CASTILLA LEON	SEGOVIA	MOZONCILLO
CASTILLA LEON	SEGOVIA	MUÑOPEDE
CASTILLA LEON	SEGOVIA	MUÑOVEROS
CASTILLA LEON	SEGOVIA	NAVA DE LA ASUNCION
CASTILLA LEON	SEGOVIA	NAVAFRIA
CASTILLA LEON	SEGOVIA	NAVALILLA
CASTILLA LEON	SEGOVIA	NAVALMANZANO
CASTILLA LEON	SEGOVIA	NAVARES DE AYUSO
CASTILLA LEON	SEGOVIA	NAVARES DE ENMEDIO
CASTILLA LEON	SEGOVIA	NAVARES DE LAS CUEVAS
CASTILLA LEON	SEGOVIA	NAVAS DE ORO
CASTILLA LEON	SEGOVIA	NAVAS DE RIOFRIO
CASTILLA LEON	SEGOVIA	NAVAS DE SAN ANTONIO
CASTILLA LEON	SEGOVIA	NIEVA
CASTILLA LEON	SEGOVIA	OLOMBRADA
CASTILLA LEON	SEGOVIA	OREJANA
CASTILLA LEON	SEGOVIA	ORTIGOSA DE PESTAÑO
CASTILLA LEON	SEGOVIA	ORTIGOSA DEL MONTE
CASTILLA LEON	SEGOVIA	OTERO DE HERREROS
CASTILLA LEON	SEGOVIA	PAJAREJOS

CASTILLA LEON	SEGOVIA	PALAZUELOS DE ERESMA
CASTILLA LEON	SEGOVIA	PEDRAZA
CASTILLA LEON	SEGOVIA	PELAYOS DEL ARROYO
CASTILLA LEON	SEGOVIA	PEROSILLO
CASTILLA LEON	SEGOVIA	PINAREJOS
CASTILLA LEON	SEGOVIA	PINARNEGRILLO
CASTILLA LEON	SEGOVIA	PRADENA
CASTILLA LEON	SEGOVIA	PUEBLA DE PEDRAZA
CASTILLA LEON	SEGOVIA	RAPARIEGOS
CASTILLA LEON	SEGOVIA	REAL SITIO DE SAN ILDEFONSO
CASTILLA LEON	SEGOVIA	REBOLLO
CASTILLA LEON	SEGOVIA	REMONDO
CASTILLA LEON	SEGOVIA	RIAGUAS DE SAN BARTOLOME
CASTILLA LEON	SEGOVIA	RIAZA
CASTILLA LEON	SEGOVIA	RIBOTA
CASTILLA LEON	SEGOVIA	RIOFRIO DE RIAZA
CASTILLA LEON	SEGOVIA	RODA DE ERESMA
CASTILLA LEON	SEGOVIA	SACRAMENIA
CASTILLA LEON	SEGOVIA	SAMBOAL
CASTILLA LEON	SEGOVIA	SAN CRISTOBAL DE CUELLAR
CASTILLA LEON	SEGOVIA	SAN CRISTOBAL DE LA VEGA
CASTILLA LEON	SEGOVIA	SAN CRISTOBAL DE SEGOVIA
CASTILLA LEON	SEGOVIA	SAN MARTIN Y MUDRIAN
CASTILLA LEON	SEGOVIA	SAN MIGUEL DE BERNUY
CASTILLA LEON	SEGOVIA	SAN PEDRO DE GAILLOS
CASTILLA LEON	SEGOVIA	SANCHONUÑO
CASTILLA LEON	SEGOVIA	SANGARCIA
CASTILLA LEON	SEGOVIA	SANTA MARIA LA REAL DE NIEVA
CASTILLA LEON	SEGOVIA	SANTA MARTA DEL CERRO
CASTILLA LEON	SEGOVIA	SANTIUSTE DE PEDRAZA
CASTILLA LEON	SEGOVIA	SANTIUSTE DE SAN JUAN BAUTISTA
CASTILLA LEON	SEGOVIA	SANTO DOMINGO DE PIRON
CASTILLA LEON	SEGOVIA	SANTO TOME DEL PUERTO
CASTILLA LEON	SEGOVIA	SAUQUILLO DE CABEZAS
CASTILLA LEON	SEGOVIA	SEBULCOR
CASTILLA LEON	SEGOVIA	SEGOVIA
CASTILLA LEON	SEGOVIA	SEPULVEDA
CASTILLA LEON	SEGOVIA	SEQUERA DE FRESNO
CASTILLA LEON	SEGOVIA	SOTILLO
CASTILLA LEON	SEGOVIA	SOTOSALBOS
CASTILLA LEON	SEGOVIA	TABANERA LA LUENGA

CASTILLA LEON	SEGOVIA	TOLOCIRIO
CASTILLA LEON	SEGOVIA	TORRE VAL DE SAN PEDRO
CASTILLA LEON	SEGOVIA	TORREADRADA
CASTILLA LEON	SEGOVIA	TORRECABALLEROS
CASTILLA LEON	SEGOVIA	TORRECILLA DEL PINAR
CASTILLA LEON	SEGOVIA	TORREIGLESIAS
CASTILLA LEON	SEGOVIA	TRESCASAS
CASTILLA LEON	SEGOVIA	TUREGANO
CASTILLA LEON	SEGOVIA	URUEÑAS
CASTILLA LEON	SEGOVIA	VALDEPRADOS
CASTILLA LEON	SEGOVIA	VALDEVACAS DE MONTEJO
CASTILLA LEON	SEGOVIA	VALDEVACAS Y GUIJAR
CASTILLA LEON	SEGOVIA	VALLE DE TABLADILLO
CASTILLA LEON	SEGOVIA	VALLELADO
CASTILLA LEON	SEGOVIA	VALLERUELA DE PEDRAZA
CASTILLA LEON	SEGOVIA	VALLERUELA DE SEPULVEDA
CASTILLA LEON	SEGOVIA	VALSECA
CASTILLA LEON	SEGOVIA	VALTIENDAS
CASTILLA LEON	SEGOVIA	VALVERDE DEL MAJANO
CASTILLA LEON	SEGOVIA	VEGANZONES
CASTILLA LEON	SEGOVIA	VEGAS DE MATUTE
CASTILLA LEON	SEGOVIA	VENTOSILLA Y TEJADILLA
CASTILLA LEON	SEGOVIA	VILLACASTIN
CASTILLA LEON	SEGOVIA	VILLAVERDE DE ISCAR
CASTILLA LEON	SEGOVIA	VILLAVERDE DE MONTEJO
CASTILLA LEON	SEGOVIA	VILLEGUILLO
CASTILLA LEON	SEGOVIA	YANGUAS DE ERESMA
CASTILLA LEON	SEGOVIA	ZARZUELA DEL MONTE
CASTILLA LEON	SEGOVIA	ZARZUELA DEL PINAR
ANDALUCIA	SEVILLA	AGUADULCE
ANDALUCIA	SEVILLA	ALANIS
ANDALUCIA	SEVILLA	ALBAIDA DEL ALJARAFE
ANDALUCIA	SEVILLA	ALCALA DE GUADAIRA
ANDALUCIA	SEVILLA	ALCALA DEL RIO
ANDALUCIA	SEVILLA	ALCOLEA DEL RIO
ANDALUCIA	SEVILLA	ALGABA (LA)
ANDALUCIA	SEVILLA	ALGAMITAS
ANDALUCIA	SEVILLA	ALMADEN DE LA PLATA
ANDALUCIA	SEVILLA	ALMENSILLA
ANDALUCIA	SEVILLA	ARAHAL
ANDALUCIA	SEVILLA	AZNALCAZAR

ANDALUCIA	SEVILLA	AZNALCOLLAR
ANDALUCIA	SEVILLA	BADOLATOSA
ANDALUCIA	SEVILLA	BENACAZON
ANDALUCIA	SEVILLA	BOLLULLOS DE LA MITACION
ANDALUCIA	SEVILLA	BORMUJOS
ANDALUCIA	SEVILLA	BRENES
ANDALUCIA	SEVILLA	BURGUILLOS
ANDALUCIA	SEVILLA	CABEZAS DE SAN JUAN (LAS)
ANDALUCIA	SEVILLA	CAMAS
ANDALUCIA	SEVILLA	CAMPANA (LA)
ANDALUCIA	SEVILLA	CANTILLANA
ANDALUCIA	SEVILLA	CAÑADA ROSAL
ANDALUCIA	SEVILLA	CARMONA
ANDALUCIA	SEVILLA	CARRION DE LOS CESPEDES
ANDALUCIA	SEVILLA	CASARICHE
ANDALUCIA	SEVILLA	CASTILBLANCO DE LOS ARROYOS
ANDALUCIA	SEVILLA	CASTILLEJA DE GUZMAN
ANDALUCIA	SEVILLA	CASTILLEJA DE LA CUESTA
ANDALUCIA	SEVILLA	CASTILLEJA DEL CAMPO
ANDALUCIA	SEVILLA	CASTILLO DE LAS GUARDAS (EL)
ANDALUCIA	SEVILLA	CAZALLA DE LA SIERRA
ANDALUCIA	SEVILLA	CONSTANTINA
ANDALUCIA	SEVILLA	CORIA DEL RIO
ANDALUCIA	SEVILLA	CORIPE
ANDALUCIA	SEVILLA	CORONIL (EL)
ANDALUCIA	SEVILLA	CORRALES (LOS)
ANDALUCIA	SEVILLA	CUERVO DE SEVILLA (EL)
ANDALUCIA	SEVILLA	DOS HERMANAS
ANDALUCIA	SEVILLA	ECIJA
ANDALUCIA	SEVILLA	ESPARTINAS
ANDALUCIA	SEVILLA	ESTEPA
ANDALUCIA	SEVILLA	FUENTES DE ANDALUCIA
ANDALUCIA	SEVILLA	GARROBO (EL)
ANDALUCIA	SEVILLA	GELVES
ANDALUCIA	SEVILLA	GERENA
ANDALUCIA	SEVILLA	GILENA
ANDALUCIA	SEVILLA	GINES
ANDALUCIA	SEVILLA	GUADALCANAL
ANDALUCIA	SEVILLA	GUILLENA
ANDALUCIA	SEVILLA	HERRERA
ANDALUCIA	SEVILLA	HUEVAR DEL ALJARAFE

ANDALUCIA	SEVILLA	ISLA MAYOR
ANDALUCIA	SEVILLA	LANTEJUELA
ANDALUCIA	SEVILLA	LEBRIJA
ANDALUCIA	SEVILLA	LORA DE ESTEPA
ANDALUCIA	SEVILLA	LORA DEL RIO
ANDALUCIA	SEVILLA	LUISIANA (LA)
ANDALUCIA	SEVILLA	MADROÑO (EL)
ANDALUCIA	SEVILLA	MAIRENA DEL ALCOR
ANDALUCIA	SEVILLA	MAIRENA DEL ALJARAFE
ANDALUCIA	SEVILLA	MARCHENA
ANDALUCIA	SEVILLA	MARINALEDA
ANDALUCIA	SEVILLA	MARTIN DE LA JARA
ANDALUCIA	SEVILLA	MOLARES (LOS)
ANDALUCIA	SEVILLA	MONTELLANO
ANDALUCIA	SEVILLA	MORON DE LA FRONTERA
ANDALUCIA	SEVILLA	NAVAS DE LA CONCEPCION (LAS)
ANDALUCIA	SEVILLA	OLIVARES
ANDALUCIA	SEVILLA	OSUNA
ANDALUCIA	SEVILLA	PALACIOS Y VILLAFRANCA (LOS)
ANDALUCIA	SEVILLA	PALMAR DE TROYA (EL)
ANDALUCIA	SEVILLA	PALOMARES DEL RIO
ANDALUCIA	SEVILLA	PARADAS
ANDALUCIA	SEVILLA	PEDRERA
ANDALUCIA	SEVILLA	PEDROSO (EL)
ANDALUCIA	SEVILLA	PEÑAFLORES
ANDALUCIA	SEVILLA	PILAS
ANDALUCIA	SEVILLA	PRUNA
ANDALUCIA	SEVILLA	PUEBLA DE CAZALLA (LA)
ANDALUCIA	SEVILLA	PUEBLA DE LOS INFANTES (LA)
ANDALUCIA	SEVILLA	PUEBLA DEL RIO (LA)
ANDALUCIA	SEVILLA	REAL DE LA JARA (EL)
ANDALUCIA	SEVILLA	RINCONADA (LA)
ANDALUCIA	SEVILLA	RODA DE ANDALUCIA (LA)
ANDALUCIA	SEVILLA	RONQUILLO (EL)
ANDALUCIA	SEVILLA	RUBIO (EL)
ANDALUCIA	SEVILLA	SALTERAS
ANDALUCIA	SEVILLA	SAN JUAN DE AZNALFARACHE
ANDALUCIA	SEVILLA	SAN NICOLAS DEL PUERTO
ANDALUCIA	SEVILLA	SANLUCAR LA MAYOR
ANDALUCIA	SEVILLA	SANTIPONCE
ANDALUCIA	SEVILLA	SAUCEJO (EL)

ANDALUCIA	SEVILLA	SEVILLA
ANDALUCIA	SEVILLA	TOCINA
ANDALUCIA	SEVILLA	TOMARES
ANDALUCIA	SEVILLA	UMBRETE
ANDALUCIA	SEVILLA	UTRERA
ANDALUCIA	SEVILLA	VALENCINA DE LA CONCEPCION
ANDALUCIA	SEVILLA	VILLAMANRIQUE DE LA CONDESA
ANDALUCIA	SEVILLA	VILLANUEVA DE SAN JUAN
ANDALUCIA	SEVILLA	VILLANUEVA DEL ARISCAL
ANDALUCIA	SEVILLA	VILLANUEVA DEL RIO Y MINAS
ANDALUCIA	SEVILLA	VILLAVERDE DEL RIO
ANDALUCIA	SEVILLA	VISO DEL ALCOR (EL)
CASTILLA LEON	SORIA	ABEJAR
CASTILLA LEON	SORIA	ADRADAS
CASTILLA LEON	SORIA	AGREDA
CASTILLA LEON	SORIA	ALCONABA
CASTILLA LEON	SORIA	ALCUBILLA DE AVELLANEDA
CASTILLA LEON	SORIA	ALCUBILLA DE LAS PEÑAS
CASTILLA LEON	SORIA	ALDEALAFUENTE
CASTILLA LEON	SORIA	ALDEALICES
CASTILLA LEON	SORIA	ALDEALPOZO
CASTILLA LEON	SORIA	ALDEALSEÑOR
CASTILLA LEON	SORIA	ALDEHUELA DE PERIAÑEZ
CASTILLA LEON	SORIA	ALDEHUELAS (LAS)
CASTILLA LEON	SORIA	ALENTISQUE
CASTILLA LEON	SORIA	ALIUD
CASTILLA LEON	SORIA	ALMAJANO
CASTILLA LEON	SORIA	ALMALUEZ
CASTILLA LEON	SORIA	ALMARZA
CASTILLA LEON	SORIA	ALMAZAN
CASTILLA LEON	SORIA	ALMAZUL
CASTILLA LEON	SORIA	ALMENAR DE SORIA
CASTILLA LEON	SORIA	ALPANSEQUE
CASTILLA LEON	SORIA	ARANCON
CASTILLA LEON	SORIA	ARCOS DE JALON
CASTILLA LEON	SORIA	ARENILLAS
CASTILLA LEON	SORIA	AREVALO DE LA SIERRA
CASTILLA LEON	SORIA	AUSEJO DE LA SIERRA
CASTILLA LEON	SORIA	BARAONA
CASTILLA LEON	SORIA	BARCA
CASTILLA LEON	SORIA	BARCONES

CASTILLA LEON	SORIA	BAYUBAS DE ABAJO
CASTILLA LEON	SORIA	BAYUBAS DE ARRIBA
CASTILLA LEON	SORIA	BERATON
CASTILLA LEON	SORIA	BERLANGA DE DUERO
CASTILLA LEON	SORIA	BLACOS
CASTILLA LEON	SORIA	BLIECOS
CASTILLA LEON	SORIA	BORJABAD
CASTILLA LEON	SORIA	BOROBIA
CASTILLA LEON	SORIA	BUBEROS
CASTILLA LEON	SORIA	BUITRAGO
CASTILLA LEON	SORIA	BURGO DE OSMA-CIUDAD DE OSMA
CASTILLA LEON	SORIA	CABREJAS DEL CAMPO
CASTILLA LEON	SORIA	CABREJAS DEL PINAR
CASTILLA LEON	SORIA	CALATAÑAZOR
CASTILLA LEON	SORIA	CALTOJAR
CASTILLA LEON	SORIA	CANDILICHERA
CASTILLA LEON	SORIA	CAÑAMAQUE
CASTILLA LEON	SORIA	CARABANTES
CASTILLA LEON	SORIA	CARACENA
CASTILLA LEON	SORIA	CARRASCOSA DE ABAJO
CASTILLA LEON	SORIA	CARRASCOSA DE LA SIERRA
CASTILLA LEON	SORIA	CASAREJOS
CASTILLA LEON	SORIA	CASTILFRIO DE LA SIERRA
CASTILLA LEON	SORIA	CASTILLEJO DE ROBLEDO
CASTILLA LEON	SORIA	CASTILRUIZ
CASTILLA LEON	SORIA	CENTENERA DE ANDALUZ
CASTILLA LEON	SORIA	CERBON
CASTILLA LEON	SORIA	CIDONES
CASTILLA LEON	SORIA	CIGUDOSA
CASTILLA LEON	SORIA	CIHUELA
CASTILLA LEON	SORIA	CIRIA
CASTILLA LEON	SORIA	CIRUJALES DEL RIO
CASTILLA LEON	SORIA	COSCURITA
CASTILLA LEON	SORIA	COVALEDA
CASTILLA LEON	SORIA	CUBILLA
CASTILLA LEON	SORIA	CUBO DE LA SOLANA
CASTILLA LEON	SORIA	CUEVA DE AGREDA
CASTILLA LEON	SORIA	DEVANOS
CASTILLA LEON	SORIA	DEZA
CASTILLA LEON	SORIA	DURUELO DE LA SIERRA
CASTILLA LEON	SORIA	ESCOBOSA DE ALMAZAN

CASTILLA LEON	SORIA	ESPEJA DE SAN MARCELINO
CASTILLA LEON	SORIA	ESPEJON
CASTILLA LEON	SORIA	ESTEPA DE SAN JUAN
CASTILLA LEON	SORIA	FRECHILLA DE ALMAZAN
CASTILLA LEON	SORIA	FRESNO DE CARACENA
CASTILLA LEON	SORIA	FUENTEARMEGIL
CASTILLA LEON	SORIA	FUENTECAMBRON
CASTILLA LEON	SORIA	FUENTECANTOS
CASTILLA LEON	SORIA	FUENTELMONGE
CASTILLA LEON	SORIA	FUENTELSAZ DE SORIA
CASTILLA LEON	SORIA	FUENTEPINILLA
CASTILLA LEON	SORIA	FUENTES DE MAGAÑA
CASTILLA LEON	SORIA	FUENTESTRUN
CASTILLA LEON	SORIA	GARRAY
CASTILLA LEON	SORIA	GOLMAYO
CASTILLA LEON	SORIA	GOMARA
CASTILLA LEON	SORIA	GORMAZ
CASTILLA LEON	SORIA	HERRERA DE SORIA
CASTILLA LEON	SORIA	HINOJOSA DEL CAMPO
CASTILLA LEON	SORIA	LANGA DE DUERO
CASTILLA LEON	SORIA	LICERAS
CASTILLA LEON	SORIA	LOSILLA (LA)
CASTILLA LEON	SORIA	MAGAÑA
CASTILLA LEON	SORIA	MAJAN
CASTILLA LEON	SORIA	MATALEBRERAS
CASTILLA LEON	SORIA	MATAMALA DE ALMAZAN
CASTILLA LEON	SORIA	MEDINACELI
CASTILLA LEON	SORIA	MIÑO DE MEDINACELI
CASTILLA LEON	SORIA	MIÑO DE SAN ESTEBAN
CASTILLA LEON	SORIA	MOLINOS DE DUERO
CASTILLA LEON	SORIA	MOMBLONA
CASTILLA LEON	SORIA	MONTEAGUDO DE LAS VICARIAS
CASTILLA LEON	SORIA	MONTEJO DE TIERMES
CASTILLA LEON	SORIA	MONTENEGRO DE CAMEROS
CASTILLA LEON	SORIA	MORON DE ALMAZAN
CASTILLA LEON	SORIA	MURIEL DE LA FUENTE
CASTILLA LEON	SORIA	MURIEL VIEJO
CASTILLA LEON	SORIA	NAFRIA DE UCERO
CASTILLA LEON	SORIA	NARROS
CASTILLA LEON	SORIA	NAVALENO
CASTILLA LEON	SORIA	NEPAS

CASTILLA LEON	SORIA	NOLAY
CASTILLA LEON	SORIA	NOVIERCAS
CASTILLA LEON	SORIA	OLVEGA
CASTILLA LEON	SORIA	ONCALA
CASTILLA LEON	SORIA	PINILLA DEL CAMPO
CASTILLA LEON	SORIA	PORTILLO DE SORIA
CASTILLA LEON	SORIA	POVEDA DE SORIA (LA)
CASTILLA LEON	SORIA	POZALMURO
CASTILLA LEON	SORIA	QUINTANA REDONDA
CASTILLA LEON	SORIA	QUINTANAS DE GORMAZ
CASTILLA LEON	SORIA	QUIÑONERIA
CASTILLA LEON	SORIA	RABANOS (LOS)
CASTILLA LEON	SORIA	REBOLLAR
CASTILLA LEON	SORIA	RECUERDA
CASTILLA LEON	SORIA	RELLO
CASTILLA LEON	SORIA	RENIEBLAS
CASTILLA LEON	SORIA	RETORTILLO DE SORIA
CASTILLA LEON	SORIA	REZNOS
CASTILLA LEON	SORIA	RIBA DE ESCALOTE (LA)
CASTILLA LEON	SORIA	RIOSECO DE SORIA
CASTILLA LEON	SORIA	ROLLAMIENTA
CASTILLA LEON	SORIA	ROYO (EL)
CASTILLA LEON	SORIA	SALDUERO
CASTILLA LEON	SORIA	SAN ESTEBAN DE GORMAZ
CASTILLA LEON	SORIA	SAN FELICES
CASTILLA LEON	SORIA	SAN LEONARDO DE YAGÜE
CASTILLA LEON	SORIA	SAN PEDRO MANRIQUE
CASTILLA LEON	SORIA	SANTA CRUZ DE YANGUAS
CASTILLA LEON	SORIA	SANTA MARIA DE HUERTA
CASTILLA LEON	SORIA	SANTA MARIA DE LAS HOYAS
CASTILLA LEON	SORIA	SERON DE NAGIMA
CASTILLA LEON	SORIA	SOLIEDRA
CASTILLA LEON	SORIA	SORIA
CASTILLA LEON	SORIA	SOTILLO DEL RINCON
CASTILLA LEON	SORIA	SUELLACABRAS
CASTILLA LEON	SORIA	TAJAHUERCE
CASTILLA LEON	SORIA	TAJUECO
CASTILLA LEON	SORIA	TALVEILA
CASTILLA LEON	SORIA	TARDELCUENDE
CASTILLA LEON	SORIA	TARODA
CASTILLA LEON	SORIA	TEJADO

CASTILLA LEON	SORIA	TORLENGUA
CASTILLA LEON	SORIA	TORREBLACOS
CASTILLA LEON	SORIA	TORRUBIA DE SORIA
CASTILLA LEON	SORIA	TREVAGO
CASTILLA LEON	SORIA	UCERO
CASTILLA LEON	SORIA	VADILLO
CASTILLA LEON	SORIA	VALDEAVELLANO DE TERA
CASTILLA LEON	SORIA	VALDEGEÑA
CASTILLA LEON	SORIA	VALDELAGUA DEL CERRO
CASTILLA LEON	SORIA	VALDEMALUQUE
CASTILLA LEON	SORIA	VALDENEBRO
CASTILLA LEON	SORIA	VALDEPRADO
CASTILLA LEON	SORIA	VALDERRODILLA
CASTILLA LEON	SORIA	VALTAJEROS
CASTILLA LEON	SORIA	VELAMAZAN
CASTILLA LEON	SORIA	VELILLA DE LA SIERRA
CASTILLA LEON	SORIA	VELILLA DE LOS AJOS
CASTILLA LEON	SORIA	VIANA DE DUERO
CASTILLA LEON	SORIA	VILLACIERVOS
CASTILLA LEON	SORIA	VILLANUEVA DE GORMAZ
CASTILLA LEON	SORIA	VILLAR DEL ALA
CASTILLA LEON	SORIA	VILLAR DEL CAMPO
CASTILLA LEON	SORIA	VILLAR DEL RIO
CASTILLA LEON	SORIA	VILLARES DE SORIA (LOS)
CASTILLA LEON	SORIA	VILLASAYAS
CASTILLA LEON	SORIA	VILLASECA DE ARCIEL
CASTILLA LEON	SORIA	VINUESA
CASTILLA LEON	SORIA	VIZMANOS
CASTILLA LEON	SORIA	VOZMEDIANO
CASTILLA LEON	SORIA	YANGUAS
CASTILLA LEON	SORIA	YELO
CATALUÑA	TARRAGONA	AIGUAMURCIA
CATALUÑA	TARRAGONA	ALBINYANA
CATALUÑA	TARRAGONA	ALBIOL (L')
CATALUÑA	TARRAGONA	ALCANAR
CATALUÑA	TARRAGONA	ALCOVER
CATALUÑA	TARRAGONA	ALDEA (L')
CATALUÑA	TARRAGONA	ALDOVER
CATALUÑA	TARRAGONA	ALEIXAR (L')
CATALUÑA	TARRAGONA	ALFARA DE CARLES
CATALUÑA	TARRAGONA	ALFORJA

CATALUÑA	TARRAGONA	ALIO
CATALUÑA	TARRAGONA	ALMOSTER
CATALUÑA	TARRAGONA	ALTAFULLA
CATALUÑA	TARRAGONA	AMETLLA DE MAR (L')
CATALUÑA	TARRAGONA	AMPOLLA (L')
CATALUÑA	TARRAGONA	AMPOSTA
CATALUÑA	TARRAGONA	ARBOÇ (L')
CATALUÑA	TARRAGONA	ARBOLI
CATALUÑA	TARRAGONA	ARGENTERA (L')
CATALUÑA	TARRAGONA	ARNES
CATALUÑA	TARRAGONA	ASCO
CATALUÑA	TARRAGONA	BANYERES DEL PENEDES
CATALUÑA	TARRAGONA	BARBERA DE LA CONCA
CATALUÑA	TARRAGONA	BATEA
CATALUÑA	TARRAGONA	BELLMUNT DEL PRIORAT
CATALUÑA	TARRAGONA	BELLVEI
CATALUÑA	TARRAGONA	BENIFALLET
CATALUÑA	TARRAGONA	BENISSANET
CATALUÑA	TARRAGONA	BISBAL DE FALSET (LA)
CATALUÑA	TARRAGONA	BISBAL DEL PENEDES (LA)
CATALUÑA	TARRAGONA	BLANCAFORT
CATALUÑA	TARRAGONA	BONASTRE
CATALUÑA	TARRAGONA	BORGES DEL CAMP (LES)
CATALUÑA	TARRAGONA	BOT
CATALUÑA	TARRAGONA	BOTARELL
CATALUÑA	TARRAGONA	BRAFIM
CATALUÑA	TARRAGONA	CABACES
CATALUÑA	TARRAGONA	CABRA DEL CAMP
CATALUÑA	TARRAGONA	CALAFELL
CATALUÑA	TARRAGONA	CAMARLES
CATALUÑA	TARRAGONA	CAMBRILS
CATALUÑA	TARRAGONA	CANONJA (LA)
CATALUÑA	TARRAGONA	CAPAFONTS
CATALUÑA	TARRAGONA	CAPÇANES
CATALUÑA	TARRAGONA	CASERES
CATALUÑA	TARRAGONA	CASTELLVELL DEL CAMP
CATALUÑA	TARRAGONA	CATLLAR (EL)
CATALUÑA	TARRAGONA	COLLDEJOU
CATALUÑA	TARRAGONA	CONESA
CATALUÑA	TARRAGONA	CONSTANTI
CATALUÑA	TARRAGONA	CORBERA D'EBRE

CATALUÑA	TARRAGONA	CORNUDELLA DE MONTSANT
CATALUÑA	TARRAGONA	CREIXELL
CATALUÑA	TARRAGONA	CUNIT
CATALUÑA	TARRAGONA	DELTEBRE
CATALUÑA	TARRAGONA	DUESAIGÜES
CATALUÑA	TARRAGONA	ESPLUGA DE FRANCOLI (L')
CATALUÑA	TARRAGONA	FALSET
CATALUÑA	TARRAGONA	FATARELLA (LA)
CATALUÑA	TARRAGONA	FEBRO (LA)
CATALUÑA	TARRAGONA	FIGUERA (LA)
CATALUÑA	TARRAGONA	FIGUEROLA DEL CAMP
CATALUÑA	TARRAGONA	FLIX
CATALUÑA	TARRAGONA	FORES
CATALUÑA	TARRAGONA	FREGINALS
CATALUÑA	TARRAGONA	GALERA (LA)
CATALUÑA	TARRAGONA	GANDESA
CATALUÑA	TARRAGONA	GARCIA
CATALUÑA	TARRAGONA	GARIDELLS (EL)S
CATALUÑA	TARRAGONA	GINESTAR
CATALUÑA	TARRAGONA	GODALL
CATALUÑA	TARRAGONA	GRATALLOPS
CATALUÑA	TARRAGONA	GUIAMETS (EL)S
CATALUÑA	TARRAGONA	HORTA DE SANT JOAN
CATALUÑA	TARRAGONA	LLOAR (EL)
CATALUÑA	TARRAGONA	LLOAC
CATALUÑA	TARRAGONA	LLORENÇ DEL PENEDES
CATALUÑA	TARRAGONA	MARÇA
CATALUÑA	TARRAGONA	MARGALEF
CATALUÑA	TARRAGONA	MAS DE BARBERANS
CATALUÑA	TARRAGONA	MASDENVERGE
CATALUÑA	TARRAGONA	MASLLORENÇ
CATALUÑA	TARRAGONA	MASO (LA)
CATALUÑA	TARRAGONA	MASPUJOLS
CATALUÑA	TARRAGONA	MASROIG (EL)
CATALUÑA	TARRAGONA	MILA (EL)
CATALUÑA	TARRAGONA	MIRAVET
CATALUÑA	TARRAGONA	MOLAR (EL)
CATALUÑA	TARRAGONA	MONTBLANC
CATALUÑA	TARRAGONA	MONTBRIO DEL CAMP
CATALUÑA	TARRAGONA	MONTFERRI
CATALUÑA	TARRAGONA	MONTMELL (EL)

CATALUÑA	TARRAGONA	MONT-RAL
CATALUÑA	TARRAGONA	MONT-ROIG DEL CAMP
CATALUÑA	TARRAGONA	MORA D'EBRE
CATALUÑA	TARRAGONA	MORA LA NOVA
CATALUÑA	TARRAGONA	MORELL (EL)
CATALUÑA	TARRAGONA	MORERA DE MONTSANT (LA)
CATALUÑA	TARRAGONA	NOU DE GAIA (LA)
CATALUÑA	TARRAGONA	NULLES
CATALUÑA	TARRAGONA	PALLARESOS (EL)S
CATALUÑA	TARRAGONA	PALMA D'EBRE (LA)
CATALUÑA	TARRAGONA	PASSANANT I BELLTALL
CATALUÑA	TARRAGONA	PAÛLS
CATALUÑA	TARRAGONA	PERAFORT
CATALUÑA	TARRAGONA	PERELLO (EL)
CATALUÑA	TARRAGONA	PILES (LES)
CATALUÑA	TARRAGONA	PINELL DE BRAI (EL)
CATALUÑA	TARRAGONA	PIRA
CATALUÑA	TARRAGONA	PLA DE SANTA MARIA (EL)
CATALUÑA	TARRAGONA	POBLA DE MAFUMET (LA)
CATALUÑA	TARRAGONA	POBLA DE MASSALUCA (LA)
CATALUÑA	TARRAGONA	POBLA DE MONTORNES (LA)
CATALUÑA	TARRAGONA	POBOLEDA
CATALUÑA	TARRAGONA	PONT D'ARMENTERA (EL)
CATALUÑA	TARRAGONA	PONTILS
CATALUÑA	TARRAGONA	PORRERA
CATALUÑA	TARRAGONA	PRADELL DE LA TEIXETA
CATALUÑA	TARRAGONA	PRADES
CATALUÑA	TARRAGONA	PRAT DE COMTE
CATALUÑA	TARRAGONA	PRATDIP
CATALUÑA	TARRAGONA	PUIGPELAT
CATALUÑA	TARRAGONA	QUEROL
CATALUÑA	TARRAGONA	RASQUERA
CATALUÑA	TARRAGONA	RENAU
CATALUÑA	TARRAGONA	REUS
CATALUÑA	TARRAGONA	RIBA (LA)
CATALUÑA	TARRAGONA	RIBA-ROJA D'EBRE
CATALUÑA	TARRAGONA	RIERA DE GAIA (LA)
CATALUÑA	TARRAGONA	RIUDECANYES
CATALUÑA	TARRAGONA	RIUDECOLS
CATALUÑA	TARRAGONA	RIUDOMS
CATALUÑA	TARRAGONA	ROCAFORT DE QUERALT

CATALUÑA	TARRAGONA	RODA DE BERA
CATALUÑA	TARRAGONA	RODONYA
CATALUÑA	TARRAGONA	ROQUETES
CATALUÑA	TARRAGONA	ROURELL (EL)
CATALUÑA	TARRAGONA	SALOMO
CATALUÑA	TARRAGONA	SALOU
CATALUÑA	TARRAGONA	SANT CARLES DE LA RAPITA
CATALUÑA	TARRAGONA	SANT JAUME DELS DOMENYS
CATALUÑA	TARRAGONA	SANT JAUME D'ENVEJA
CATALUÑA	TARRAGONA	SANTA BARBARA
CATALUÑA	TARRAGONA	SANTA COLOMA DE QUERALT
CATALUÑA	TARRAGONA	SANTA OLIVA
CATALUÑA	TARRAGONA	SARRAL
CATALUÑA	TARRAGONA	SAVALLA DEL COMTAT
CATALUÑA	TARRAGONA	SECUITA (LA)
CATALUÑA	TARRAGONA	SELVA DEL CAMP (LA)
CATALUÑA	TARRAGONA	SENAN
CATALUÑA	TARRAGONA	SENIÀ (LA)
CATALUÑA	TARRAGONA	SOLIVELLA
CATALUÑA	TARRAGONA	TARRAGONA
CATALUÑA	TARRAGONA	TIVENYS
CATALUÑA	TARRAGONA	TIVISSA
CATALUÑA	TARRAGONA	TORRE DE FONTAUBELLA (LA)
CATALUÑA	TARRAGONA	TORRE DE L'ESPANYOL (LA)
CATALUÑA	TARRAGONA	TORREDEMBARRA
CATALUÑA	TARRAGONA	TORROJA DEL PRIORAT
CATALUÑA	TARRAGONA	TORTOSA
CATALUÑA	TARRAGONA	ULLDECONA
CATALUÑA	TARRAGONA	ULLDEMOLINS
CATALUÑA	TARRAGONA	VALLCLARA
CATALUÑA	TARRAGONA	VALLFOGONA DE RIUCORB
CATALUÑA	TARRAGONA	VALLMOLL
CATALUÑA	TARRAGONA	VALLS
CATALUÑA	TARRAGONA	VANDELLOS I L'HOSPITALET DE L'INFANT
CATALUÑA	TARRAGONA	VENDRELL (EL)
CATALUÑA	TARRAGONA	VESPELLA DE GAIA
CATALUÑA	TARRAGONA	VILABELLA
CATALUÑA	TARRAGONA	VILALBA DELS ARCS
CATALUÑA	TARRAGONA	VILALLONGA DEL CAMP
CATALUÑA	TARRAGONA	VILANOVA DE PRADES
CATALUÑA	TARRAGONA	VILANOVA D'ESCORNALBOU

CATALUÑA	TARRAGONA	VILAPLANA
CATALUÑA	TARRAGONA	VILA-RODONA
CATALUÑA	TARRAGONA	VILA-SECA
CATALUÑA	TARRAGONA	VILAVERD
CATALUÑA	TARRAGONA	VILELLA ALTA (LA)
CATALUÑA	TARRAGONA	VILELLA BAIXA (LA)
CATALUÑA	TARRAGONA	VIMBODI I POBLET
CATALUÑA	TARRAGONA	VINEBRE
CATALUÑA	TARRAGONA	VINYOLS I ELS ARCS
CATALUÑA	TARRAGONA	XERTA
ARAGON	TERUEL	ABABUJ
ARAGON	TERUEL	ABEUJELA
ARAGON	TERUEL	AGUATON
ARAGON	TERUEL	AGUAVIVA
ARAGON	TERUEL	AGUILAR DEL ALFAMBRA
ARAGON	TERUEL	ALACON
ARAGON	TERUEL	ALBA
ARAGON	TERUEL	ALBALATE DEL ARZOBISPO
ARAGON	TERUEL	ALBARRACIN
ARAGON	TERUEL	ALBENTOSA
ARAGON	TERUEL	ALCAINE
ARAGON	TERUEL	ALCALA DE LA SELVA
ARAGON	TERUEL	ALCAÑIZ
ARAGON	TERUEL	ALCORISA
ARAGON	TERUEL	ALFAMBRA
ARAGON	TERUEL	ALIAGA
ARAGON	TERUEL	ALLEPUZ
ARAGON	TERUEL	ALLOZA
ARAGON	TERUEL	ALLUEVA
ARAGON	TERUEL	ALMOHAJA
ARAGON	TERUEL	ALOBRAS
ARAGON	TERUEL	ALPEÑES
ARAGON	TERUEL	ANADON
ARAGON	TERUEL	ANDORRA
ARAGON	TERUEL	ARCOS DE LAS SALINAS
ARAGON	TERUEL	ARENS DE LLEDO
ARAGON	TERUEL	ARGENTE
ARAGON	TERUEL	ARIÑO
ARAGON	TERUEL	AZAILA
ARAGON	TERUEL	BADENAS
ARAGON	TERUEL	BAGUENA

ARAGON	TERUEL	BAÑON
ARAGON	TERUEL	BARRACHINA
ARAGON	TERUEL	BEA
ARAGON	TERUEL	BECEITE
ARAGON	TERUEL	BELLO
ARAGON	TERUEL	BELMONTE DE SAN JOSE
ARAGON	TERUEL	BERGE
ARAGON	TERUEL	BEZAS
ARAGON	TERUEL	BLANCAS
ARAGON	TERUEL	BLESA
ARAGON	TERUEL	BORDON
ARAGON	TERUEL	BRONCHALES
ARAGON	TERUEL	BUEÑA
ARAGON	TERUEL	BURBAGUENA
ARAGON	TERUEL	CABRA DE MORA
ARAGON	TERUEL	CALACEITE
ARAGON	TERUEL	CALAMOCHA
ARAGON	TERUEL	CALANDA
ARAGON	TERUEL	CALOMARDE
ARAGON	TERUEL	CAMAÑAS
ARAGON	TERUEL	CAMARENA DE LA SIERRA
ARAGON	TERUEL	CAMARILLAS
ARAGON	TERUEL	CAMINREAL
ARAGON	TERUEL	CANTAVIEJA
ARAGON	TERUEL	CAÑADA DE BENATANDUZ
ARAGON	TERUEL	CAÑADA DE VERICH (LA)
ARAGON	TERUEL	CAÑADA VELLIDA
ARAGON	TERUEL	CAÑIZAR DEL OLIVAR
ARAGON	TERUEL	CASCANTE DEL RIO
ARAGON	TERUEL	CASTEJON DE TORNOS
ARAGON	TERUEL	CASTEL DE CABRA
ARAGON	TERUEL	CASTELLAR (EL)
ARAGON	TERUEL	CASTELLOTE
ARAGON	TERUEL	CASTELNOU
ARAGON	TERUEL	CASTELSERAS
ARAGON	TERUEL	CEDRILLAS
ARAGON	TERUEL	CELADAS
ARAGON	TERUEL	CELLA
ARAGON	TERUEL	CEROLLERA (LA)
ARAGON	TERUEL	CODOÑERA (LA)
ARAGON	TERUEL	CORBALAN

ARAGON	TERUEL	CORTES DE ARAGON
ARAGON	TERUEL	COSA
ARAGON	TERUEL	CRETAS
ARAGON	TERUEL	CRIVILLEN
ARAGON	TERUEL	CUBA (LA)
ARAGON	TERUEL	CUBLA
ARAGON	TERUEL	CUCALON
ARAGON	TERUEL	CUERVO (EL)
ARAGON	TERUEL	CUEVAS DE ALMUDEN
ARAGON	TERUEL	CUEVAS LABRADAS
ARAGON	TERUEL	EJULVE
ARAGON	TERUEL	ESCORIHUELA
ARAGON	TERUEL	ESCUCHA
ARAGON	TERUEL	ESTERCUEL
ARAGON	TERUEL	FERRERUELA DE HUERVA
ARAGON	TERUEL	FONFRIA
ARAGON	TERUEL	FORMICHE ALTO
ARAGON	TERUEL	FORNOLES
ARAGON	TERUEL	FORTANETE
ARAGON	TERUEL	FOZ-CALANDA
ARAGON	TERUEL	FRESNEDA (LA)
ARAGON	TERUEL	FRIAS DE ALBARRACIN
ARAGON	TERUEL	FUENFERRADA
ARAGON	TERUEL	FUENTES CALIENTES
ARAGON	TERUEL	FUENTES CLARAS
ARAGON	TERUEL	FUENTES DE RUBIELOS
ARAGON	TERUEL	FUENTESPALDA
ARAGON	TERUEL	GALVE
ARAGON	TERUEL	GARGALLO
ARAGON	TERUEL	GEA DE ALBARRACIN
ARAGON	TERUEL	GINEBROSA (LA)
ARAGON	TERUEL	GRIEGOS
ARAGON	TERUEL	GUADALAVIAR
ARAGON	TERUEL	GUDAR
ARAGON	TERUEL	HIJAR
ARAGON	TERUEL	HINOJOSA DE JARQUE
ARAGON	TERUEL	HOZ DE LA VIEJA (LA)
ARAGON	TERUEL	HUESA DEL COMUN
ARAGON	TERUEL	IGLESUELA DEL CID (LA)
ARAGON	TERUEL	JABALOYAS
ARAGON	TERUEL	JARQUE DE LA VAL

ARAGON	TERUEL	JATIEL
ARAGON	TERUEL	JORCAS
ARAGON	TERUEL	JOSA
ARAGON	TERUEL	LAGUERUELA
ARAGON	TERUEL	LANZUELA
ARAGON	TERUEL	LIBROS
ARAGON	TERUEL	LIDON
ARAGON	TERUEL	LINARES DE MORA
ARAGON	TERUEL	LLEDO
ARAGON	TERUEL	LOSCOS
ARAGON	TERUEL	MAICAS
ARAGON	TERUEL	MANZANERA
ARAGON	TERUEL	MARTIN DEL RIO
ARAGON	TERUEL	MAS DE LAS MATAS
ARAGON	TERUEL	MATA DE LOS OLMOS (LA)
ARAGON	TERUEL	MAZALEON
ARAGON	TERUEL	MEZQUITA DE JARQUE
ARAGON	TERUEL	MIRAMBEL
ARAGON	TERUEL	MIRAVETE DE LA SIERRA
ARAGON	TERUEL	MOLINOS
ARAGON	TERUEL	MONFORTE DE MOYUELA
ARAGON	TERUEL	MONREAL DEL CAMPO
ARAGON	TERUEL	MONROYO
ARAGON	TERUEL	MONTALBAN
ARAGON	TERUEL	MONTEAGUDO DEL CASTILLO
ARAGON	TERUEL	MONTERDE DE ALBARRACIN
ARAGON	TERUEL	MORA DE RUBIELOS
ARAGON	TERUEL	MOSCARDON
ARAGON	TERUEL	MOSQUERUELA
ARAGON	TERUEL	MUNIESA
ARAGON	TERUEL	NOGUERA DE ALBARRACIN
ARAGON	TERUEL	NOGUERAS
ARAGON	TERUEL	NOGUERUELAS
ARAGON	TERUEL	OBON
ARAGON	TERUEL	ODON
ARAGON	TERUEL	OJOS NEGROS
ARAGON	TERUEL	OLBA
ARAGON	TERUEL	OLIETE
ARAGON	TERUEL	OLMOS (LOS)
ARAGON	TERUEL	ORIHUELA DEL TREMEDAL
ARAGON	TERUEL	ORRIOS

ARAGON	TERUEL	PALOMAR DE ARROYOS
ARAGON	TERUEL	PANCRUDO
ARAGON	TERUEL	PARRAS DE CASTELLOTE (LAS)
ARAGON	TERUEL	PEÑARROYA DE TASTAVINS
ARAGON	TERUEL	PERACENSE
ARAGON	TERUEL	PERALEJOS
ARAGON	TERUEL	PERALES DEL ALFAMBRA
ARAGON	TERUEL	PITARQUE
ARAGON	TERUEL	PLOU
ARAGON	TERUEL	POBO (EL)
ARAGON	TERUEL	PORTELLADA (LA)
ARAGON	TERUEL	POZONDON
ARAGON	TERUEL	POZUEL DEL CAMPO
ARAGON	TERUEL	PUEBLA DE HIJAR (LA)
ARAGON	TERUEL	PUEBLA DE VALVERDE (LA)
ARAGON	TERUEL	PUERTOMINGALVO
ARAGON	TERUEL	RAFALES
ARAGON	TERUEL	RILLO
ARAGON	TERUEL	RIODEVA
ARAGON	TERUEL	RODENAS
ARAGON	TERUEL	ROYUELA
ARAGON	TERUEL	RUBIALES
ARAGON	TERUEL	RUBIELOS DE LA CERIDA
ARAGON	TERUEL	RUBIELOS DE MORA
ARAGON	TERUEL	SALCEDILLO
ARAGON	TERUEL	SALDON
ARAGON	TERUEL	SAMPER DE CALANDA
ARAGON	TERUEL	SAN AGUSTIN
ARAGON	TERUEL	SAN MARTIN DEL RIO
ARAGON	TERUEL	SANTA CRUZ DE NOGUERAS
ARAGON	TERUEL	SANTA EULALIA
ARAGON	TERUEL	SARRION
ARAGON	TERUEL	SEGURA DE LOS BAÑOS
ARAGON	TERUEL	SENO
ARAGON	TERUEL	SINGRA
ARAGON	TERUEL	TERRIENTE
ARAGON	TERUEL	TERUEL
ARAGON	TERUEL	TORIL Y MASEGOSO
ARAGON	TERUEL	TORMON
ARAGON	TERUEL	TORNOS
ARAGON	TERUEL	TORRALBA DE LOS SISONES

ARAGON	TERUEL	TORRE DE ARCAS
ARAGON	TERUEL	TORRE DE LAS ARCAS
ARAGON	TERUEL	TORRE DEL COMPTE
ARAGON	TERUEL	TORRE LOS NEGROS
ARAGON	TERUEL	TORRECILLA DE ALCAÑIZ
ARAGON	TERUEL	TORRECILLA DEL REBOLLAR
ARAGON	TERUEL	TORRELACARCEL
ARAGON	TERUEL	TORREMOCHA DE JILOCA
ARAGON	TERUEL	TORRES DE ALBARRACIN
ARAGON	TERUEL	TORREVELILLA
ARAGON	TERUEL	TORRIJAS
ARAGON	TERUEL	TORRIJO DEL CAMPO
ARAGON	TERUEL	TRAMACASTIEL
ARAGON	TERUEL	TRAMACASTILLA
ARAGON	TERUEL	TRONCHON
ARAGON	TERUEL	URREA DE GAEN
ARAGON	TERUEL	UTRILLAS
ARAGON	TERUEL	VALACLOCHE
ARAGON	TERUEL	VALBONA
ARAGON	TERUEL	VALDEALGORFA
ARAGON	TERUEL	VALDECUENCA
ARAGON	TERUEL	VALDELINARES
ARAGON	TERUEL	VALDELTORMO
ARAGON	TERUEL	VALDERROBRES
ARAGON	TERUEL	VALJUNQUERA
ARAGON	TERUEL	VALLECILLO (EL)
ARAGON	TERUEL	VEGUILLAS DE LA SIERRA
ARAGON	TERUEL	VILLAFRANCA DEL CAMPO
ARAGON	TERUEL	VILLAHERMOSA DEL CAMPO
ARAGON	TERUEL	VILLANUEVA DEL REBOLLAR DE LA SIERRA
ARAGON	TERUEL	VILLAR DEL COBO
ARAGON	TERUEL	VILLAR DEL SALZ
ARAGON	TERUEL	VILLARLUENGO
ARAGON	TERUEL	VILLARQUEMADO
ARAGON	TERUEL	VILLARROYA DE LOS PINARES
ARAGON	TERUEL	VILLASTAR
ARAGON	TERUEL	VILLEL
ARAGON	TERUEL	VINACEITE
ARAGON	TERUEL	VISIEDO
ARAGON	TERUEL	VIVEL DEL RIO MARTIN
ARAGON	TERUEL	ZOMA (LA)

CASTILLA LA MANCHA	TOLEDO	AJOFRIN
CASTILLA LA MANCHA	TOLEDO	ALAMEDA DE LA SAGRA
CASTILLA LA MANCHA	TOLEDO	ALBARREAL DE TAJO
CASTILLA LA MANCHA	TOLEDO	ALCABON
CASTILLA LA MANCHA	TOLEDO	ALCAÑIZO
CASTILLA LA MANCHA	TOLEDO	ALCAUDETE DE LA JARA
CASTILLA LA MANCHA	TOLEDO	ALCOLEA DE TAJO
CASTILLA LA MANCHA	TOLEDO	ALDEA EN CABO
CASTILLA LA MANCHA	TOLEDO	ALDEANUEVA DE BARBARROYA
CASTILLA LA MANCHA	TOLEDO	ALDEANUEVA DE SAN BARTOLOME
CASTILLA LA MANCHA	TOLEDO	ALMENDRAL DE LA CAÑADA
CASTILLA LA MANCHA	TOLEDO	ALMONACID DE TOLEDO
CASTILLA LA MANCHA	TOLEDO	ALMOROX
CASTILLA LA MANCHA	TOLEDO	AÑOVER DE TAJO
CASTILLA LA MANCHA	TOLEDO	ARCICOLLAR
CASTILLA LA MANCHA	TOLEDO	ARGES
CASTILLA LA MANCHA	TOLEDO	AZUTAN
CASTILLA LA MANCHA	TOLEDO	BARCIENCE
CASTILLA LA MANCHA	TOLEDO	BARGAS
CASTILLA LA MANCHA	TOLEDO	BELVIS DE LA JARA
CASTILLA LA MANCHA	TOLEDO	BOROX
CASTILLA LA MANCHA	TOLEDO	BUENAVENTURA
CASTILLA LA MANCHA	TOLEDO	BURGUILLOS DE TOLEDO
CASTILLA LA MANCHA	TOLEDO	BURUJON
CASTILLA LA MANCHA	TOLEDO	CABAÑAS DE LA SAGRA
CASTILLA LA MANCHA	TOLEDO	CABAÑAS DE YEPES
CASTILLA LA MANCHA	TOLEDO	CABEZAMESADA
CASTILLA LA MANCHA	TOLEDO	CALERA Y CHOZAS
CASTILLA LA MANCHA	TOLEDO	CALERUELA
CASTILLA LA MANCHA	TOLEDO	CALZADA DE OROPESA
CASTILLA LA MANCHA	TOLEDO	CAMARENA
CASTILLA LA MANCHA	TOLEDO	CAMARENILLA
CASTILLA LA MANCHA	TOLEDO	CAMPILLO DE LA JARA (EL)
CASTILLA LA MANCHA	TOLEDO	CAMUÑAS
CASTILLA LA MANCHA	TOLEDO	CARDIEL DE LOS MONTES
CASTILLA LA MANCHA	TOLEDO	CARMENA
CASTILLA LA MANCHA	TOLEDO	CARPIO DE TAJO (EL)
CASTILLA LA MANCHA	TOLEDO	CARRANQUE
CASTILLA LA MANCHA	TOLEDO	CARRICHES
CASTILLA LA MANCHA	TOLEDO	CASAR DE ESCALONA (EL)
CASTILLA LA MANCHA	TOLEDO	CASARRUBIOS DEL MONTE

CASTILLA LA MANCHA	TOLEDO	CASASBUENAS
CASTILLA LA MANCHA	TOLEDO	CASTILLO DE BAYUELA
CASTILLA LA MANCHA	TOLEDO	CAZALEGAS
CASTILLA LA MANCHA	TOLEDO	CEBOLLA
CASTILLA LA MANCHA	TOLEDO	CEDILLO DEL CONDADO
CASTILLA LA MANCHA	TOLEDO	CERRALBOS (LOS)
CASTILLA LA MANCHA	TOLEDO	CERVERA DE LOS MONTES
CASTILLA LA MANCHA	TOLEDO	CHOZAS DE CANALES
CASTILLA LA MANCHA	TOLEDO	CHUECA
CASTILLA LA MANCHA	TOLEDO	CIRUELOS
CASTILLA LA MANCHA	TOLEDO	COBEJA
CASTILLA LA MANCHA	TOLEDO	COBISA
CASTILLA LA MANCHA	TOLEDO	CONSUEGRA
CASTILLA LA MANCHA	TOLEDO	CORRAL DE ALMAGUER
CASTILLA LA MANCHA	TOLEDO	CUERVA
CASTILLA LA MANCHA	TOLEDO	DOMINGO PEREZ
CASTILLA LA MANCHA	TOLEDO	DOSBARRIOS
CASTILLA LA MANCHA	TOLEDO	ERUSTES
CASTILLA LA MANCHA	TOLEDO	ESCALONA
CASTILLA LA MANCHA	TOLEDO	ESCALONILLA
CASTILLA LA MANCHA	TOLEDO	ESPINOSO DEL REY
CASTILLA LA MANCHA	TOLEDO	ESQUIVIAS
CASTILLA LA MANCHA	TOLEDO	ESTRELLA (LA)
CASTILLA LA MANCHA	TOLEDO	FUENSALIDA
CASTILLA LA MANCHA	TOLEDO	GALVEZ
CASTILLA LA MANCHA	TOLEDO	GARCOTUM
CASTILLA LA MANCHA	TOLEDO	GERINDOTE
CASTILLA LA MANCHA	TOLEDO	GUADAMUR
CASTILLA LA MANCHA	TOLEDO	GUARDIA (LA)
CASTILLA LA MANCHA	TOLEDO	HERENCIAS (LAS)
CASTILLA LA MANCHA	TOLEDO	HERRERUELA DE OROPESA
CASTILLA LA MANCHA	TOLEDO	HINOJOSA DE SAN VICENTE
CASTILLA LA MANCHA	TOLEDO	HONTANAR
CASTILLA LA MANCHA	TOLEDO	HORMIGOS
CASTILLA LA MANCHA	TOLEDO	HUECAS
CASTILLA LA MANCHA	TOLEDO	HUERTA DE VALDECARABANOS
CASTILLA LA MANCHA	TOLEDO	IGLESUELA DEL TIETAR (LA)
CASTILLA LA MANCHA	TOLEDO	ILLAN DE VACAS
CASTILLA LA MANCHA	TOLEDO	ILLESCAS
CASTILLA LA MANCHA	TOLEDO	LAGARTERA
CASTILLA LA MANCHA	TOLEDO	LAYOS

CASTILLA LA MANCHA	TOLEDO	LILLO
CASTILLA LA MANCHA	TOLEDO	LOMINCHAR
CASTILLA LA MANCHA	TOLEDO	LUCILLOS
CASTILLA LA MANCHA	TOLEDO	MADRIDEJOS
CASTILLA LA MANCHA	TOLEDO	MAGAN
CASTILLA LA MANCHA	TOLEDO	MALPICA DE TAJO
CASTILLA LA MANCHA	TOLEDO	MANZANEQUE
CASTILLA LA MANCHA	TOLEDO	MAQUEDA
CASTILLA LA MANCHA	TOLEDO	MARJALIZA
CASTILLA LA MANCHA	TOLEDO	MARRUPE
CASTILLA LA MANCHA	TOLEDO	MASCARAQUE
CASTILLA LA MANCHA	TOLEDO	MATA (LA)
CASTILLA LA MANCHA	TOLEDO	MAZARAMBROZ
CASTILLA LA MANCHA	TOLEDO	MEJORADA
CASTILLA LA MANCHA	TOLEDO	MENASALBAS
CASTILLA LA MANCHA	TOLEDO	MENTRIDA
CASTILLA LA MANCHA	TOLEDO	MESEGAR DE TAJO
CASTILLA LA MANCHA	TOLEDO	MIGUEL ESTEBAN
CASTILLA LA MANCHA	TOLEDO	MOCEJON
CASTILLA LA MANCHA	TOLEDO	MOHEDAS DE LA JARA
CASTILLA LA MANCHA	TOLEDO	MONTEARAGON
CASTILLA LA MANCHA	TOLEDO	MONTESCLAROS
CASTILLA LA MANCHA	TOLEDO	MORA
CASTILLA LA MANCHA	TOLEDO	NAMBROCA
CASTILLA LA MANCHA	TOLEDO	NAVA DE RICOMALILLO (LA)
CASTILLA LA MANCHA	TOLEDO	NAVAHERMOSA
CASTILLA LA MANCHA	TOLEDO	NAVALCAN
CASTILLA LA MANCHA	TOLEDO	NAVALMORALEJO
CASTILLA LA MANCHA	TOLEDO	NAVALMORALES (LOS)
CASTILLA LA MANCHA	TOLEDO	NAVALUCILLOS (LOS)
CASTILLA LA MANCHA	TOLEDO	NAVAMORCUENDE
CASTILLA LA MANCHA	TOLEDO	NOBLEJAS
CASTILLA LA MANCHA	TOLEDO	NOEZ
CASTILLA LA MANCHA	TOLEDO	NOMBELA
CASTILLA LA MANCHA	TOLEDO	NOVES
CASTILLA LA MANCHA	TOLEDO	NUMANCIA DE LA SAGRA
CASTILLA LA MANCHA	TOLEDO	NUÑO GOMEZ
CASTILLA LA MANCHA	TOLEDO	OCAÑA
CASTILLA LA MANCHA	TOLEDO	OLIAS DEL REY
CASTILLA LA MANCHA	TOLEDO	ONTIGOLA
CASTILLA LA MANCHA	TOLEDO	ORGAZ

CASTILLA LA MANCHA	TOLEDO	OROPESA
CASTILLA LA MANCHA	TOLEDO	OTERO
CASTILLA LA MANCHA	TOLEDO	PALOMEQUE
CASTILLA LA MANCHA	TOLEDO	PANTOJA
CASTILLA LA MANCHA	TOLEDO	PAREDES DE ESCALONA
CASTILLA LA MANCHA	TOLEDO	PARRILLAS
CASTILLA LA MANCHA	TOLEDO	PELAHUSTAN
CASTILLA LA MANCHA	TOLEDO	PEPINO
CASTILLA LA MANCHA	TOLEDO	POLAN
CASTILLA LA MANCHA	TOLEDO	PORTELLO DE TOLEDO
CASTILLA LA MANCHA	TOLEDO	PUEBLA DE ALMORADIEL (LA)
CASTILLA LA MANCHA	TOLEDO	PUEBLA DE MONTALBAN (LA)
CASTILLA LA MANCHA	TOLEDO	PUEBLANUEVA (LA)
CASTILLA LA MANCHA	TOLEDO	PUENTE DEL ARZOBISPO (EL)
CASTILLA LA MANCHA	TOLEDO	PUERTO DE SAN VICENTE
CASTILLA LA MANCHA	TOLEDO	PULGAR
CASTILLA LA MANCHA	TOLEDO	QUERO
CASTILLA LA MANCHA	TOLEDO	QUINTANAR DE LA ORDEN
CASTILLA LA MANCHA	TOLEDO	QUISMONDO
CASTILLA LA MANCHA	TOLEDO	REAL DE SAN VICENTE (EL)
CASTILLA LA MANCHA	TOLEDO	RECAS
CASTILLA LA MANCHA	TOLEDO	RETAMOSO DE LA JARA
CASTILLA LA MANCHA	TOLEDO	RIELVES
CASTILLA LA MANCHA	TOLEDO	ROBLEDO DEL MAZO
CASTILLA LA MANCHA	TOLEDO	ROMERAL (EL)
CASTILLA LA MANCHA	TOLEDO	SAN BARTOLOME DE LAS ABIERTAS
CASTILLA LA MANCHA	TOLEDO	SAN MARTIN DE MONTALBAN
CASTILLA LA MANCHA	TOLEDO	SAN MARTIN DE PUSA
CASTILLA LA MANCHA	TOLEDO	SAN PABLO DE LOS MONTES
CASTILLA LA MANCHA	TOLEDO	SAN ROMAN DE LOS MONTES
CASTILLA LA MANCHA	TOLEDO	SANTA ANA DE PUSA
CASTILLA LA MANCHA	TOLEDO	SANTA CRUZ DE LA ZARZA
CASTILLA LA MANCHA	TOLEDO	SANTA CRUZ DEL RETAMAR
CASTILLA LA MANCHA	TOLEDO	SANTA OLALLA
CASTILLA LA MANCHA	TOLEDO	SANTO DOMINGO-CAUDILLA
CASTILLA LA MANCHA	TOLEDO	SARTAJADA
CASTILLA LA MANCHA	TOLEDO	SEGURILLA
CASTILLA LA MANCHA	TOLEDO	SESEÑA
CASTILLA LA MANCHA	TOLEDO	SEVILLEJA DE LA JARA
CASTILLA LA MANCHA	TOLEDO	SONSECA
CASTILLA LA MANCHA	TOLEDO	SOTILLO DE LAS PALOMAS

CASTILLA LA MANCHA	TOLEDO	TALavera DE LA REINA
CASTILLA LA MANCHA	TOLEDO	TEMBLEQUE
CASTILLA LA MANCHA	TOLEDO	TOBOSO (EL)
CASTILLA LA MANCHA	TOLEDO	TOLEDO
CASTILLA LA MANCHA	TOLEDO	TORRALBA DE OROPESA
CASTILLA LA MANCHA	TOLEDO	TORRE DE ESTEBAN HAMBRAN (LA)
CASTILLA LA MANCHA	TOLEDO	TORRECILLA DE LA JARA
CASTILLA LA MANCHA	TOLEDO	TORRICO
CASTILLA LA MANCHA	TOLEDO	TORRIJOS
CASTILLA LA MANCHA	TOLEDO	TOTANES
CASTILLA LA MANCHA	TOLEDO	TURLEQUE
CASTILLA LA MANCHA	TOLEDO	UGENA
CASTILLA LA MANCHA	TOLEDO	URDA
CASTILLA LA MANCHA	TOLEDO	VALDEVERDEJA
CASTILLA LA MANCHA	TOLEDO	VALMOJADO
CASTILLA LA MANCHA	TOLEDO	VELADA
CASTILLA LA MANCHA	TOLEDO	VENTAS CON PEÑA AGUILERA (LAS)
CASTILLA LA MANCHA	TOLEDO	VENTAS DE RETAMOSA (LAS)
CASTILLA LA MANCHA	TOLEDO	VENTAS DE SAN JULIAN (LAS)
CASTILLA LA MANCHA	TOLEDO	VILLA DE DON FADRIQUE (LA)
CASTILLA LA MANCHA	TOLEDO	VILLACAÑAS
CASTILLA LA MANCHA	TOLEDO	VILLAFRANCA DE LOS CABALLEROS
CASTILLA LA MANCHA	TOLEDO	VILLALUENGA DE LA SAGRA
CASTILLA LA MANCHA	TOLEDO	VILLAMIEL DE TOLEDO
CASTILLA LA MANCHA	TOLEDO	VILLAMINAYA
CASTILLA LA MANCHA	TOLEDO	VILLAMUELAS
CASTILLA LA MANCHA	TOLEDO	VILLANUEVA DE ALCARDETE
CASTILLA LA MANCHA	TOLEDO	VILLANUEVA DE BOGAS
CASTILLA LA MANCHA	TOLEDO	VILLAREJO DE MONTALBAN
CASTILLA LA MANCHA	TOLEDO	VILLARRUBIA DE SANTIAGO
CASTILLA LA MANCHA	TOLEDO	VILLASECA DE LA SAGRA
CASTILLA LA MANCHA	TOLEDO	VILLASEQUILLA
CASTILLA LA MANCHA	TOLEDO	VILLATOBAS
CASTILLA LA MANCHA	TOLEDO	VISO DE SAN JUAN (EL)
CASTILLA LA MANCHA	TOLEDO	YEBENES (LOS)
CASTILLA LA MANCHA	TOLEDO	YELES
CASTILLA LA MANCHA	TOLEDO	YEPES
CASTILLA LA MANCHA	TOLEDO	YUNCLER
CASTILLA LA MANCHA	TOLEDO	YUNCLILLOS
CASTILLA LA MANCHA	TOLEDO	YUNCOS

COMUNIDAD VALENCIANA	VALENCIA	ADEMUZ
COMUNIDAD VALENCIANA	VALENCIA	ADOR
COMUNIDAD VALENCIANA	VALENCIA	AGULLENT
COMUNIDAD VALENCIANA	VALENCIA	AIELO DE MALFERIT
COMUNIDAD VALENCIANA	VALENCIA	AIELO DE RUGAT
COMUNIDAD VALENCIANA	VALENCIA	ALQUAS
COMUNIDAD VALENCIANA	VALENCIA	ALBAIDA
COMUNIDAD VALENCIANA	VALENCIA	ALBAL
COMUNIDAD VALENCIANA	VALENCIA	ALBALAT DE LA RIBERA
COMUNIDAD VALENCIANA	VALENCIA	ALBALAT DELS SORELLS
COMUNIDAD VALENCIANA	VALENCIA	ALBALAT DELS TARONGERS
COMUNIDAD VALENCIANA	VALENCIA	ALBERIC
COMUNIDAD VALENCIANA	VALENCIA	ALBORACHE
COMUNIDAD VALENCIANA	VALENCIA	ALBORAIA/ALBORAYA
COMUNIDAD VALENCIANA	VALENCIA	ALBUIXECH
COMUNIDAD VALENCIANA	VALENCIA	ALCANTERA DE XUQUER
COMUNIDAD VALENCIANA	VALENCIA	ALCASSER
COMUNIDAD VALENCIANA	VALENCIA	ALCUBLAS
COMUNIDAD VALENCIANA	VALENCIA	ALCUDIA DE CRESPINS (L')
COMUNIDAD VALENCIANA	VALENCIA	ALCUDIA (L')
COMUNIDAD VALENCIANA	VALENCIA	ALDAIA
COMUNIDAD VALENCIANA	VALENCIA	ALFAFAR
COMUNIDAD VALENCIANA	VALENCIA	ALFARA DE LA BARONIA

COMUNIDAD VALENCIANA	VALENCIA	ALFARA DEL PATRIARCA
COMUNIDAD VALENCIANA	VALENCIA	ALFARP
COMUNIDAD VALENCIANA	VALENCIA	ALFARRASI
COMUNIDAD VALENCIANA	VALENCIA	ALFAUIR
COMUNIDAD VALENCIANA	VALENCIA	ALGAR DE PALANCIA
COMUNIDAD VALENCIANA	VALENCIA	ALGEMESI
COMUNIDAD VALENCIANA	VALENCIA	ALGIMIA D'ALFARA
COMUNIDAD VALENCIANA	VALENCIA	ALGINET
COMUNIDAD VALENCIANA	VALENCIA	ALMASSERA
COMUNIDAD VALENCIANA	VALENCIA	ALMISERA
COMUNIDAD VALENCIANA	VALENCIA	ALMOINES
COMUNIDAD VALENCIANA	VALENCIA	ALMUSSAFES
COMUNIDAD VALENCIANA	VALENCIA	ALPUENTE
COMUNIDAD VALENCIANA	VALENCIA	ALQUERIA DE LA COMTESSA (L')
COMUNIDAD VALENCIANA	VALENCIA	ALZIRA
COMUNIDAD VALENCIANA	VALENCIA	ANDILLA
COMUNIDAD VALENCIANA	VALENCIA	ANNA
COMUNIDAD VALENCIANA	VALENCIA	ANTELLA
COMUNIDAD VALENCIANA	VALENCIA	ARAS DE LOS OLMOS
COMUNIDAD VALENCIANA	VALENCIA	ATZENETA D'ALBAIDA
COMUNIDAD VALENCIANA	VALENCIA	AYORA
COMUNIDAD VALENCIANA	VALENCIA	BARX
COMUNIDAD VALENCIANA	VALENCIA	BARXETA

COMUNIDAD VALENCIANA	VALENCIA	BELGIDA
COMUNIDAD VALENCIANA	VALENCIA	BELLREGUARD
COMUNIDAD VALENCIANA	VALENCIA	BELLUS
COMUNIDAD VALENCIANA	VALENCIA	BENAGEBER
COMUNIDAD VALENCIANA	VALENCIA	BENAGUASIL
COMUNIDAD VALENCIANA	VALENCIA	BENAVITES
COMUNIDAD VALENCIANA	VALENCIA	BENEIXIDA
COMUNIDAD VALENCIANA	VALENCIA	BENETUSSER
COMUNIDAD VALENCIANA	VALENCIA	BENIARJO
COMUNIDAD VALENCIANA	VALENCIA	BENIATJAR
COMUNIDAD VALENCIANA	VALENCIA	BENICOLET
COMUNIDAD VALENCIANA	VALENCIA	BENICULL DE XUQUER
COMUNIDAD VALENCIANA	VALENCIA	BENIFAIO
COMUNIDAD VALENCIANA	VALENCIA	BENIFAIRO DE LA VALLDIGNA
COMUNIDAD VALENCIANA	VALENCIA	BENIFAIRO DE LES VALLS
COMUNIDAD VALENCIANA	VALENCIA	BENIFLA
COMUNIDAD VALENCIANA	VALENCIA	BENIGANIM
COMUNIDAD VALENCIANA	VALENCIA	BENIMODO
COMUNIDAD VALENCIANA	VALENCIA	BENIMUSLEM
COMUNIDAD VALENCIANA	VALENCIA	BENIPARRELL
COMUNIDAD VALENCIANA	VALENCIA	BENIRREDRA
COMUNIDAD VALENCIANA	VALENCIA	BENISSANO
COMUNIDAD VALENCIANA	VALENCIA	BENISSODA

COMUNIDAD VALENCIANA	VALENCIA	BENISSUERA
COMUNIDAD VALENCIANA	VALENCIA	BETERA
COMUNIDAD VALENCIANA	VALENCIA	BICORP
COMUNIDAD VALENCIANA	VALENCIA	BOCAIRENT
COMUNIDAD VALENCIANA	VALENCIA	BOLBAITE
COMUNIDAD VALENCIANA	VALENCIA	BONREPOS I MIRAMBELL
COMUNIDAD VALENCIANA	VALENCIA	BUFALI
COMUNIDAD VALENCIANA	VALENCIA	BUGARRA
COMUNIDAD VALENCIANA	VALENCIA	BUÑOL
COMUNIDAD VALENCIANA	VALENCIA	BURJASSOT
COMUNIDAD VALENCIANA	VALENCIA	CALLES
COMUNIDAD VALENCIANA	VALENCIA	CAMPORROBLES
COMUNIDAD VALENCIANA	VALENCIA	CANALS
COMUNIDAD VALENCIANA	VALENCIA	CANET D'EN BERENGUER
COMUNIDAD VALENCIANA	VALENCIA	CARCAIXENT
COMUNIDAD VALENCIANA	VALENCIA	CARCER
COMUNIDAD VALENCIANA	VALENCIA	CARLET
COMUNIDAD VALENCIANA	VALENCIA	CARRICOLA
COMUNIDAD VALENCIANA	VALENCIA	CASAS ALTAS
COMUNIDAD VALENCIANA	VALENCIA	CASAS BAJAS
COMUNIDAD VALENCIANA	VALENCIA	CASINOS
COMUNIDAD VALENCIANA	VALENCIA	CASTELLO DE RUGAT
COMUNIDAD VALENCIANA	VALENCIA	CASTELLONET DE LA CONQUESTA

COMUNIDAD VALENCIANA	VALENCIA	CASTIELFABIB
COMUNIDAD VALENCIANA	VALENCIA	CATADAU
COMUNIDAD VALENCIANA	VALENCIA	CATARROJA
COMUNIDAD VALENCIANA	VALENCIA	CAUDETE DE LAS FUENTES
COMUNIDAD VALENCIANA	VALENCIA	CERDA
COMUNIDAD VALENCIANA	VALENCIA	CHELLA
COMUNIDAD VALENCIANA	VALENCIA	CHELVA
COMUNIDAD VALENCIANA	VALENCIA	CHERA
COMUNIDAD VALENCIANA	VALENCIA	CHESTE
COMUNIDAD VALENCIANA	VALENCIA	CHIVA
COMUNIDAD VALENCIANA	VALENCIA	CHULILLA
COMUNIDAD VALENCIANA	VALENCIA	COFRENTES
COMUNIDAD VALENCIANA	VALENCIA	CORBERA
COMUNIDAD VALENCIANA	VALENCIA	CORTES DE PALLAS
COMUNIDAD VALENCIANA	VALENCIA	COTES
COMUNIDAD VALENCIANA	VALENCIA	CULLERA
COMUNIDAD VALENCIANA	VALENCIA	DAIMUS
COMUNIDAD VALENCIANA	VALENCIA	DOMEÑO
COMUNIDAD VALENCIANA	VALENCIA	DOS AGUAS
COMUNIDAD VALENCIANA	VALENCIA	ELIANA (L')
COMUNIDAD VALENCIANA	VALENCIA	EMPERADOR
COMUNIDAD VALENCIANA	VALENCIA	ENGUERA
COMUNIDAD VALENCIANA	VALENCIA	ENOVA (L')

COMUNIDAD VALENCIANA	VALENCIA	ESTIVELLA
COMUNIDAD VALENCIANA	VALENCIA	ESTUBENY
COMUNIDAD VALENCIANA	VALENCIA	FAURA
COMUNIDAD VALENCIANA	VALENCIA	FAVARA
COMUNIDAD VALENCIANA	VALENCIA	FOIOS
COMUNIDAD VALENCIANA	VALENCIA	FONT DE LA FIGUERA (LA)
COMUNIDAD VALENCIANA	VALENCIA	FONT D'EN CARROS (LA)
COMUNIDAD VALENCIANA	VALENCIA	FONTANARS DELS ALFORINS
COMUNIDAD VALENCIANA	VALENCIA	FORTALENY
COMUNIDAD VALENCIANA	VALENCIA	FUENTERROBLES
COMUNIDAD VALENCIANA	VALENCIA	GANDIA
COMUNIDAD VALENCIANA	VALENCIA	GATOVA
COMUNIDAD VALENCIANA	VALENCIA	GAVARDA
COMUNIDAD VALENCIANA	VALENCIA	GENOVES (EL)
COMUNIDAD VALENCIANA	VALENCIA	GESTALGAR
COMUNIDAD VALENCIANA	VALENCIA	GILET
COMUNIDAD VALENCIANA	VALENCIA	GODELLA
COMUNIDAD VALENCIANA	VALENCIA	GODELLETA
COMUNIDAD VALENCIANA	VALENCIA	GRANJA DE LA COSTERA (LA)
COMUNIDAD VALENCIANA	VALENCIA	GUADASSEQUIES
COMUNIDAD VALENCIANA	VALENCIA	GUADASSUAR
COMUNIDAD VALENCIANA	VALENCIA	GUARDAMAR DE LA SAFOR
COMUNIDAD VALENCIANA	VALENCIA	HIGUERUELAS

COMUNIDAD VALENCIANA	VALENCIA	JALANCE
COMUNIDAD VALENCIANA	VALENCIA	JARAFUEL
COMUNIDAD VALENCIANA	VALENCIA	LLANERA DE RANES
COMUNIDAD VALENCIANA	VALENCIA	LLAURI
COMUNIDAD VALENCIANA	VALENCIA	LLIRIA
COMUNIDAD VALENCIANA	VALENCIA	LLOCNOU DE LA CORONA
COMUNIDAD VALENCIANA	VALENCIA	LLOCNOU DE SANT JERONI
COMUNIDAD VALENCIANA	VALENCIA	LLOCNOU D'EN FENOLLET
COMUNIDAD VALENCIANA	VALENCIA	LLOMBAI
COMUNIDAD VALENCIANA	VALENCIA	LLOSA DE RANES (LA)
COMUNIDAD VALENCIANA	VALENCIA	LLUTXENT
COMUNIDAD VALENCIANA	VALENCIA	LORIGUILLA
COMUNIDAD VALENCIANA	VALENCIA	LOSA DEL OBISPO
COMUNIDAD VALENCIANA	VALENCIA	MACASTRE
COMUNIDAD VALENCIANA	VALENCIA	MANISES
COMUNIDAD VALENCIANA	VALENCIA	MANUEL
COMUNIDAD VALENCIANA	VALENCIA	MARINES
COMUNIDAD VALENCIANA	VALENCIA	MASSALAVES
COMUNIDAD VALENCIANA	VALENCIA	MASSALFASSAR
COMUNIDAD VALENCIANA	VALENCIA	MASSAMAGRELL
COMUNIDAD VALENCIANA	VALENCIA	MASSANASSA
COMUNIDAD VALENCIANA	VALENCIA	MELIANA
COMUNIDAD VALENCIANA	VALENCIA	MILLARES

COMUNIDAD VALENCIANA	VALENCIA	MIRAMAR
COMUNIDAD VALENCIANA	VALENCIA	MISLATA
COMUNIDAD VALENCIANA	VALENCIA	MOGENTE/MOIXENT
COMUNIDAD VALENCIANA	VALENCIA	MONCADA
COMUNIDAD VALENCIANA	VALENCIA	MONTAVERNER
COMUNIDAD VALENCIANA	VALENCIA	MONTESA
COMUNIDAD VALENCIANA	VALENCIA	MONTITXELVO/MONTICHELVO
COMUNIDAD VALENCIANA	VALENCIA	MONTROI/MONTROY
COMUNIDAD VALENCIANA	VALENCIA	MONTSERRAT
COMUNIDAD VALENCIANA	VALENCIA	MUSEROS
COMUNIDAD VALENCIANA	VALENCIA	NAQUERA/NAQUERA
COMUNIDAD VALENCIANA	VALENCIA	NAVARRS
COMUNIDAD VALENCIANA	VALENCIA	NOVELE/NOVETLE
COMUNIDAD VALENCIANA	VALENCIA	OLIVA
COMUNIDAD VALENCIANA	VALENCIA	OLLERIA (L')
COMUNIDAD VALENCIANA	VALENCIA	OLOCAU
COMUNIDAD VALENCIANA	VALENCIA	ONTINYENT
COMUNIDAD VALENCIANA	VALENCIA	OTOS
COMUNIDAD VALENCIANA	VALENCIA	PAIPORTA
COMUNIDAD VALENCIANA	VALENCIA	PALMA DE GANDIA
COMUNIDAD VALENCIANA	VALENCIA	PALMERA
COMUNIDAD VALENCIANA	VALENCIA	PALOMAR (EL)
COMUNIDAD VALENCIANA	VALENCIA	PATERNA

COMUNIDAD VALENCIANA	VALENCIA	PEDRALBA
COMUNIDAD VALENCIANA	VALENCIA	PETRES
COMUNIDAD VALENCIANA	VALENCIA	PICANYA
COMUNIDAD VALENCIANA	VALENCIA	PICASSENT
COMUNIDAD VALENCIANA	VALENCIA	PILES
COMUNIDAD VALENCIANA	VALENCIA	PINET
COMUNIDAD VALENCIANA	VALENCIA	POBLA DE FARNALS (LA)
COMUNIDAD VALENCIANA	VALENCIA	POBLA DE VALLBONA (LA)
COMUNIDAD VALENCIANA	VALENCIA	POBLA DEL DUC (LA)
COMUNIDAD VALENCIANA	VALENCIA	POBLA LLARGA (LA)
COMUNIDAD VALENCIANA	VALENCIA	POLINYA DE XUQUER
COMUNIDAD VALENCIANA	VALENCIA	POTRIES
COMUNIDAD VALENCIANA	VALENCIA	PUÇOL
COMUNIDAD VALENCIANA	VALENCIA	PUEBLA DE SAN MIGUEL
COMUNIDAD VALENCIANA	VALENCIA	PUIG DE SANTA MARIA (EL)
COMUNIDAD VALENCIANA	VALENCIA	QUART DE LES VALLS
COMUNIDAD VALENCIANA	VALENCIA	QUART DE POBLET
COMUNIDAD VALENCIANA	VALENCIA	QUARTELL
COMUNIDAD VALENCIANA	VALENCIA	QUATRETONDA
COMUNIDAD VALENCIANA	VALENCIA	QUESA
COMUNIDAD VALENCIANA	VALENCIA	RAFELBUNYOL
COMUNIDAD VALENCIANA	VALENCIA	RAFELCOFER
COMUNIDAD VALENCIANA	VALENCIA	RAFELGUARAF

COMUNIDAD VALENCIANA	VALENCIA	RAFOL DE SALEM
COMUNIDAD VALENCIANA	VALENCIA	REAL
COMUNIDAD VALENCIANA	VALENCIA	REAL DE GANDIA (EL)
COMUNIDAD VALENCIANA	VALENCIA	REQUENA
COMUNIDAD VALENCIANA	VALENCIA	RIBA-ROJA DE TURIA
COMUNIDAD VALENCIANA	VALENCIA	RIOLA
COMUNIDAD VALENCIANA	VALENCIA	ROCAFORT
COMUNIDAD VALENCIANA	VALENCIA	ROTGLA I CORBERA
COMUNIDAD VALENCIANA	VALENCIA	ROTOVA
COMUNIDAD VALENCIANA	VALENCIA	RUGAT
COMUNIDAD VALENCIANA	VALENCIA	SAGUNTO/SAGUNT
COMUNIDAD VALENCIANA	VALENCIA	SALEM
COMUNIDAD VALENCIANA	VALENCIA	SAN ANTONIO DE BENAGEBER
COMUNIDAD VALENCIANA	VALENCIA	SANT JOANET
COMUNIDAD VALENCIANA	VALENCIA	SEDAVI
COMUNIDAD VALENCIANA	VALENCIA	SEGART
COMUNIDAD VALENCIANA	VALENCIA	SELLENT
COMUNIDAD VALENCIANA	VALENCIA	SEMPERE
COMUNIDAD VALENCIANA	VALENCIA	SENYERA
COMUNIDAD VALENCIANA	VALENCIA	SERRA
COMUNIDAD VALENCIANA	VALENCIA	SIETE AGUAS
COMUNIDAD VALENCIANA	VALENCIA	SILLA
COMUNIDAD VALENCIANA	VALENCIA	SIMAT DE LA VALLDIGNA

COMUNIDAD VALENCIANA	VALENCIA	SINARCAS
COMUNIDAD VALENCIANA	VALENCIA	SOLLANA
COMUNIDAD VALENCIANA	VALENCIA	SOT DE CHERA
COMUNIDAD VALENCIANA	VALENCIA	SUECA
COMUNIDAD VALENCIANA	VALENCIA	SUMACARCER
COMUNIDAD VALENCIANA	VALENCIA	TAVERNES BLANQUES
COMUNIDAD VALENCIANA	VALENCIA	TAVERNES DE LA VALLDIGNA
COMUNIDAD VALENCIANA	VALENCIA	TERESA DE COFRENTES
COMUNIDAD VALENCIANA	VALENCIA	TERRATEIG
COMUNIDAD VALENCIANA	VALENCIA	TITAGUAS
COMUNIDAD VALENCIANA	VALENCIA	TORREBAJA
COMUNIDAD VALENCIANA	VALENCIA	TORRELLA
COMUNIDAD VALENCIANA	VALENCIA	TORRENT
COMUNIDAD VALENCIANA	VALENCIA	TORRES TORRES
COMUNIDAD VALENCIANA	VALENCIA	TOUS
COMUNIDAD VALENCIANA	VALENCIA	TUEJAR
COMUNIDAD VALENCIANA	VALENCIA	TURIS
COMUNIDAD VALENCIANA	VALENCIA	UTIEL
COMUNIDAD VALENCIANA	VALENCIA	VALENCIA
COMUNIDAD VALENCIANA	VALENCIA	VALLADA
COMUNIDAD VALENCIANA	VALENCIA	VALLANCA
COMUNIDAD VALENCIANA	VALENCIA	VALLES
COMUNIDAD VALENCIANA	VALENCIA	VENTA DEL MORO

COMUNIDAD VALENCIANA	VALENCIA	VILALLONGA/VILLALONGA
COMUNIDAD VALENCIANA	VALENCIA	VILAMARXANT
COMUNIDAD VALENCIANA	VALENCIA	VILLANUEVA DE CASTELLON
COMUNIDAD VALENCIANA	VALENCIA	VILLAR DEL ARZOBISPO
COMUNIDAD VALENCIANA	VALENCIA	VILLARGORDO DEL CABRIEL
COMUNIDAD VALENCIANA	VALENCIA	VINALESA
COMUNIDAD VALENCIANA	VALENCIA	XATIVA
COMUNIDAD VALENCIANA	VALENCIA	XERACO
COMUNIDAD VALENCIANA	VALENCIA	XERESA
COMUNIDAD VALENCIANA	VALENCIA	XIRIVELLA
COMUNIDAD VALENCIANA	VALENCIA	YATOVA
COMUNIDAD VALENCIANA	VALENCIA	YESA (LA)
COMUNIDAD VALENCIANA	VALENCIA	ZARRA
CASTILLA LEON	VALLADOLID	ADALIA
CASTILLA LEON	VALLADOLID	AGUSAL
CASTILLA LEON	VALLADOLID	AGUILAR DE CAMPOS
CASTILLA LEON	VALLADOLID	ALAEJOS
CASTILLA LEON	VALLADOLID	ALCAZAREN
CASTILLA LEON	VALLADOLID	ALDEA DE SAN MIGUEL
CASTILLA LEON	VALLADOLID	ALDEAMAYOR DE SAN MARTIN
CASTILLA LEON	VALLADOLID	ALMENARA DE ADAJA
CASTILLA LEON	VALLADOLID	AMUSQUILLO
CASTILLA LEON	VALLADOLID	ARROYO DE LA ENCOMIENDA
CASTILLA LEON	VALLADOLID	ATAQUINES
CASTILLA LEON	VALLADOLID	BAHABON
CASTILLA LEON	VALLADOLID	BARCIAL DE LA LOMA
CASTILLA LEON	VALLADOLID	BARRUELO DEL VALLE
CASTILLA LEON	VALLADOLID	BECILLA DE VALDERADUEY
CASTILLA LEON	VALLADOLID	BENAFARCES
CASTILLA LEON	VALLADOLID	BERCERO
CASTILLA LEON	VALLADOLID	BERCERUELO

CASTILLA LEON	VALLADOLID	BERRUECES
CASTILLA LEON	VALLADOLID	BOBADILLA DEL CAMPO
CASTILLA LEON	VALLADOLID	BOCIGAS
CASTILLA LEON	VALLADOLID	BOCOS DE DUERO
CASTILLA LEON	VALLADOLID	BOECILLO
CASTILLA LEON	VALLADOLID	BOLAÑOS DE CAMPOS
CASTILLA LEON	VALLADOLID	BRAHOJOS DE MEDINA
CASTILLA LEON	VALLADOLID	BUSTILLO DE CHAVES
CASTILLA LEON	VALLADOLID	CABEZON DE PISUERGA
CASTILLA LEON	VALLADOLID	CABEZON DE VALDERADUEY
CASTILLA LEON	VALLADOLID	CABREROS DEL MONTE
CASTILLA LEON	VALLADOLID	CAMPASPERO
CASTILLA LEON	VALLADOLID	CAMPILLO (EL)
CASTILLA LEON	VALLADOLID	CAMPORREDONDO
CASTILLA LEON	VALLADOLID	CANALEJAS DE PEÑAFIEL
CASTILLA LEON	VALLADOLID	CANILLAS DE ESGUEVA
CASTILLA LEON	VALLADOLID	CARPIO
CASTILLA LEON	VALLADOLID	CASASOLA DE ARION
CASTILLA LEON	VALLADOLID	CASTREJON DE TRABANCOS
CASTILLA LEON	VALLADOLID	CASTRILLO DE DUERO
CASTILLA LEON	VALLADOLID	CASTRILLO-TEJERIEGO
CASTILLA LEON	VALLADOLID	CASTROBOL
CASTILLA LEON	VALLADOLID	CASTRODEZA
CASTILLA LEON	VALLADOLID	CASTROMEMBIBRE
CASTILLA LEON	VALLADOLID	CASTROMONTE
CASTILLA LEON	VALLADOLID	CASTRONUEVO DE ESGUEVA
CASTILLA LEON	VALLADOLID	CASTRONUÑO
CASTILLA LEON	VALLADOLID	CASTROPONCE
CASTILLA LEON	VALLADOLID	CASTROVERDE DE CERRATO
CASTILLA LEON	VALLADOLID	CEINOS DE CAMPOS
CASTILLA LEON	VALLADOLID	CERVILLEGO DE LA CRUZ
CASTILLA LEON	VALLADOLID	CIGALES
CASTILLA LEON	VALLADOLID	CIGUÑUELA
CASTILLA LEON	VALLADOLID	CISTERNIGA
CASTILLA LEON	VALLADOLID	COGECES DE ISCAR
CASTILLA LEON	VALLADOLID	COGECES DEL MONTE
CASTILLA LEON	VALLADOLID	CORCOS
CASTILLA LEON	VALLADOLID	CORRALES DE DUERO
CASTILLA LEON	VALLADOLID	CUBILLAS DE SANTA MARTA
CASTILLA LEON	VALLADOLID	CUENCA DE CAMPOS
CASTILLA LEON	VALLADOLID	CURIEL DE DUERO

CASTILLA LEON	VALLADOLID	ENCINAS DE ESGUEVA
CASTILLA LEON	VALLADOLID	ESGUEVILLAS DE ESGUEVA
CASTILLA LEON	VALLADOLID	FOMBELLIDA
CASTILLA LEON	VALLADOLID	FOMPEDRAZA
CASTILLA LEON	VALLADOLID	FONTIHOYUELO
CASTILLA LEON	VALLADOLID	FRESNO EL VIEJO
CASTILLA LEON	VALLADOLID	FUENSALDAÑA
CASTILLA LEON	VALLADOLID	FUENTE EL SOL
CASTILLA LEON	VALLADOLID	FUENTE-OLMEDO
CASTILLA LEON	VALLADOLID	GALLEGOS DE HORNIJA
CASTILLA LEON	VALLADOLID	GATON DE CAMPOS
CASTILLA LEON	VALLADOLID	GERIA
CASTILLA LEON	VALLADOLID	HERRIN DE CAMPOS
CASTILLA LEON	VALLADOLID	HORNILLOS DE ERESMA
CASTILLA LEON	VALLADOLID	ISCAR
CASTILLA LEON	VALLADOLID	LAGUNA DE DUERO
CASTILLA LEON	VALLADOLID	LANGAYO
CASTILLA LEON	VALLADOLID	LLANO DE OLMEDO
CASTILLA LEON	VALLADOLID	LOMOVIEJO
CASTILLA LEON	VALLADOLID	MANZANILLO
CASTILLA LEON	VALLADOLID	MARZALES
CASTILLA LEON	VALLADOLID	MATAPOZUELOS
CASTILLA LEON	VALLADOLID	MATILLA DE LOS CAÑOS
CASTILLA LEON	VALLADOLID	MAYORGA
CASTILLA LEON	VALLADOLID	MEDINA DE RIOSECO
CASTILLA LEON	VALLADOLID	MEDINA DEL CAMPO
CASTILLA LEON	VALLADOLID	MEGECES
CASTILLA LEON	VALLADOLID	MELGAR DE ABAJO
CASTILLA LEON	VALLADOLID	MELGAR DE ARRIBA
CASTILLA LEON	VALLADOLID	MOJADOS
CASTILLA LEON	VALLADOLID	MONASTERIO DE VEGA
CASTILLA LEON	VALLADOLID	MONTEALEGRE DE CAMPOS
CASTILLA LEON	VALLADOLID	MONTEMAYOR DE PILILLA
CASTILLA LEON	VALLADOLID	MORAL DE LA REINA
CASTILLA LEON	VALLADOLID	MORALEJA DE LAS PANADERAS
CASTILLA LEON	VALLADOLID	MORALES DE CAMPOS
CASTILLA LEON	VALLADOLID	MOTA DEL MARQUES
CASTILLA LEON	VALLADOLID	MUCIENTES
CASTILLA LEON	VALLADOLID	MUDARRA (LA)
CASTILLA LEON	VALLADOLID	MURIEL
CASTILLA LEON	VALLADOLID	NAVA DEL REY

CASTILLA LEON	VALLADOLID	NUEVA VILLA DE LAS TORRES
CASTILLA LEON	VALLADOLID	OLIVARES DE DUERO
CASTILLA LEON	VALLADOLID	OLMEDO
CASTILLA LEON	VALLADOLID	OLMOS DE ESGUEVA
CASTILLA LEON	VALLADOLID	OLMOS DE PEÑAFIEL
CASTILLA LEON	VALLADOLID	PALAZUELO DE VEDIJA
CASTILLA LEON	VALLADOLID	PARRILLA (LA)
CASTILLA LEON	VALLADOLID	PEDRAJA DE PORTILLO (LA)
CASTILLA LEON	VALLADOLID	PEDRAJAS DE SAN ESTEBAN
CASTILLA LEON	VALLADOLID	PEDROSA DEL REY
CASTILLA LEON	VALLADOLID	PEÑAFIEL
CASTILLA LEON	VALLADOLID	PEÑAFLORES DE HORNIA
CASTILLA LEON	VALLADOLID	PESQUERA DE DUERO
CASTILLA LEON	VALLADOLID	PIÑA DE ESGUEVA
CASTILLA LEON	VALLADOLID	PIÑEL DE ABAJO
CASTILLA LEON	VALLADOLID	PIÑEL DE ARRIBA
CASTILLA LEON	VALLADOLID	POLLOS
CASTILLA LEON	VALLADOLID	PORTILLO
CASTILLA LEON	VALLADOLID	POZAL DE GALLINAS
CASTILLA LEON	VALLADOLID	POZALDEZ
CASTILLA LEON	VALLADOLID	POZUELO DE LA ORDEN
CASTILLA LEON	VALLADOLID	PURAS
CASTILLA LEON	VALLADOLID	QUINTANILLA DE ARRIBA
CASTILLA LEON	VALLADOLID	QUINTANILLA DE ONESIMO
CASTILLA LEON	VALLADOLID	QUINTANILLA DE TRIGUEROS
CASTILLA LEON	VALLADOLID	QUINTANILLA DEL MOLAR
CASTILLA LEON	VALLADOLID	RABANO
CASTILLA LEON	VALLADOLID	RAMIRO
CASTILLA LEON	VALLADOLID	RENEDO DE ESGUEVA
CASTILLA LEON	VALLADOLID	ROALES DE CAMPOS
CASTILLA LEON	VALLADOLID	ROBLADILLO
CASTILLA LEON	VALLADOLID	ROTURAS
CASTILLA LEON	VALLADOLID	RUBI DE BRACAMONTE
CASTILLA LEON	VALLADOLID	RUEDA
CASTILLA LEON	VALLADOLID	SAELICES DE MAYORGA
CASTILLA LEON	VALLADOLID	SALVADOR DE ZAPARDIEL
CASTILLA LEON	VALLADOLID	SAN CEBRIAN DE MAZOTE
CASTILLA LEON	VALLADOLID	SAN LLORENTE
CASTILLA LEON	VALLADOLID	SAN MARTIN DE VALVENI
CASTILLA LEON	VALLADOLID	SAN MIGUEL DEL ARROYO
CASTILLA LEON	VALLADOLID	SAN MIGUEL DEL PINO

CASTILLA LEON	VALLADOLID	SAN PABLO DE LA MORALEJA
CASTILLA LEON	VALLADOLID	SAN PEDRO DE LATARCE
CASTILLA LEON	VALLADOLID	SAN PELAYO
CASTILLA LEON	VALLADOLID	SAN ROMAN DE HORNIJA
CASTILLA LEON	VALLADOLID	SAN SALVADOR
CASTILLA LEON	VALLADOLID	SAN VICENTE DEL PALACIO
CASTILLA LEON	VALLADOLID	SANTA EUFEMIA DEL ARROYO
CASTILLA LEON	VALLADOLID	SANTERVAS DE CAMPOS
CASTILLA LEON	VALLADOLID	SANTIBAÑEZ DE VALCORBA
CASTILLA LEON	VALLADOLID	SANTOVENIA DE PISUERGA
CASTILLA LEON	VALLADOLID	SARDON DE DUERO
CASTILLA LEON	VALLADOLID	SECA (LA)
CASTILLA LEON	VALLADOLID	SERRADA
CASTILLA LEON	VALLADOLID	SIETE IGLESIAS DE TRABANCOS
CASTILLA LEON	VALLADOLID	SIMANCAS
CASTILLA LEON	VALLADOLID	TAMARIZ DE CAMPOS
CASTILLA LEON	VALLADOLID	TIEDRA
CASTILLA LEON	VALLADOLID	TORDEHUMOS
CASTILLA LEON	VALLADOLID	TORDESILLAS
CASTILLA LEON	VALLADOLID	TORRE DE ESGUEVA
CASTILLA LEON	VALLADOLID	TORRE DE PEÑAFIEL
CASTILLA LEON	VALLADOLID	TORRECILLA DE LA ABADESA
CASTILLA LEON	VALLADOLID	TORRECILLA DE LA ORDEN
CASTILLA LEON	VALLADOLID	TORRECILLA DE LA TORRE
CASTILLA LEON	VALLADOLID	TORRELOBATON
CASTILLA LEON	VALLADOLID	TORRESCARCELA
CASTILLA LEON	VALLADOLID	TRASPINEDO
CASTILLA LEON	VALLADOLID	TRIGUEROS DEL VALLE
CASTILLA LEON	VALLADOLID	TUDELA DE DUERO
CASTILLA LEON	VALLADOLID	UNION DE CAMPOS (LA)
CASTILLA LEON	VALLADOLID	URONES DE CASTROPONCE
CASTILLA LEON	VALLADOLID	URUEÑA
CASTILLA LEON	VALLADOLID	VALBUENA DE DUERO
CASTILLA LEON	VALLADOLID	VALDEARCOS DE LA VEGA
CASTILLA LEON	VALLADOLID	VALDENEBRO DE LOS VALLES
CASTILLA LEON	VALLADOLID	VALDESTILLAS
CASTILLA LEON	VALLADOLID	VALDUNQUILLO
CASTILLA LEON	VALLADOLID	VALLADOLID
CASTILLA LEON	VALLADOLID	VALORIA LA BUENA
CASTILLA LEON	VALLADOLID	VALVERDE DE CAMPOS
CASTILLA LEON	VALLADOLID	VEGA DE RUIPONCE

CASTILLA LEON	VALLADOLID	VEGA DE VALDETRONCO
CASTILLA LEON	VALLADOLID	VELASCALVARO
CASTILLA LEON	VALLADOLID	VELILLA
CASTILLA LEON	VALLADOLID	VELLIZA
CASTILLA LEON	VALLADOLID	VENTOSA DE LA CUESTA
CASTILLA LEON	VALLADOLID	VIANA DE CEGA
CASTILLA LEON	VALLADOLID	VILLABAÑEZ
CASTILLA LEON	VALLADOLID	VILLABARUZ DE CAMPOS
CASTILLA LEON	VALLADOLID	VILLABRAGIMA
CASTILLA LEON	VALLADOLID	VILLACARRALON
CASTILLA LEON	VALLADOLID	VILLACID DE CAMPOS
CASTILLA LEON	VALLADOLID	VILLACO
CASTILLA LEON	VALLADOLID	VILAFRADES DE CAMPOS
CASTILLA LEON	VALLADOLID	VILAFRANCA DE DUERO
CASTILLA LEON	VALLADOLID	VILAFRECHOS
CASTILLA LEON	VALLADOLID	VILAFUERTE
CASTILLA LEON	VALLADOLID	VILLAGARCIA DE CAMPOS
CASTILLA LEON	VALLADOLID	VILLAGOMEZ LA NUEVA
CASTILLA LEON	VALLADOLID	VILLALAN DE CAMPOS
CASTILLA LEON	VALLADOLID	VILLALAR DE LOS COMUNEROS
CASTILLA LEON	VALLADOLID	VILLALBA DE LA LOMA
CASTILLA LEON	VALLADOLID	VILLALBA DE LOS ALCORES
CASTILLA LEON	VALLADOLID	VILLALBARBA
CASTILLA LEON	VALLADOLID	VILLALON DE CAMPOS
CASTILLA LEON	VALLADOLID	VILLAMURIEL DE CAMPOS
CASTILLA LEON	VALLADOLID	VILLAN DE TORDESILLAS
CASTILLA LEON	VALLADOLID	VILLANUBLA
CASTILLA LEON	VALLADOLID	VILLANUEVA DE DUERO
CASTILLA LEON	VALLADOLID	VILLANUEVA DE LA CONDESA
CASTILLA LEON	VALLADOLID	VILLANUEVA DE LOS CABALLEROS
CASTILLA LEON	VALLADOLID	VILLANUEVA DE LOS INFANTES
CASTILLA LEON	VALLADOLID	VILLANUEVA DE SAN MANCIO
CASTILLA LEON	VALLADOLID	VILLARDEFRADES
CASTILLA LEON	VALLADOLID	VILLARMENTERO DE ESGUEVA
CASTILLA LEON	VALLADOLID	VILLASEXMIR
CASTILLA LEON	VALLADOLID	VILLAVAQUERIN
CASTILLA LEON	VALLADOLID	VILLAVELLID
CASTILLA LEON	VALLADOLID	VILLVERDE DE MEDINA
CASTILLA LEON	VALLADOLID	VILLAVICENCIO DE LOS CABALLEROS
CASTILLA LEON	VALLADOLID	VILORIA
CASTILLA LEON	VALLADOLID	WAMBA

CASTILLA LEON	VALLADOLID	ZARATAN
CASTILLA LEON	VALLADOLID	ZARZA (LA)
PAIS VASCO	VIZCAYA	ABADIÑO
PAIS VASCO	VIZCAYA	ABANTO Y CIERVANA-ABANTO ZIERBENA
PAIS VASCO	VIZCAYA	AJANGIZ
PAIS VASCO	VIZCAYA	ALONSOTEGI
PAIS VASCO	VIZCAYA	AMOREBIETA-ETXANO
PAIS VASCO	VIZCAYA	AMOROTO
PAIS VASCO	VIZCAYA	ARAKALDO
PAIS VASCO	VIZCAYA	ARANTZAZU
PAIS VASCO	VIZCAYA	AREATZA
PAIS VASCO	VIZCAYA	ARRANKUDIAGA
PAIS VASCO	VIZCAYA	ARRATZU
PAIS VASCO	VIZCAYA	ARRIETA
PAIS VASCO	VIZCAYA	ARRIGORRIAGA
PAIS VASCO	VIZCAYA	ARTEA
PAIS VASCO	VIZCAYA	ARTZENTALES
PAIS VASCO	VIZCAYA	ATXONDO
PAIS VASCO	VIZCAYA	AULESTI
PAIS VASCO	VIZCAYA	BAKIO
PAIS VASCO	VIZCAYA	BALMASEDA
PAIS VASCO	VIZCAYA	BARAKALDO
PAIS VASCO	VIZCAYA	BARRIKA
PAIS VASCO	VIZCAYA	BASAURI
PAIS VASCO	VIZCAYA	BEDIA
PAIS VASCO	VIZCAYA	BERANGO
PAIS VASCO	VIZCAYA	BERMEO
PAIS VASCO	VIZCAYA	BERRIATUA
PAIS VASCO	VIZCAYA	BERRIZ
PAIS VASCO	VIZCAYA	BILBAO
PAIS VASCO	VIZCAYA	BUSTURIA
PAIS VASCO	VIZCAYA	DERIO
PAIS VASCO	VIZCAYA	DIMA
PAIS VASCO	VIZCAYA	DURANGO
PAIS VASCO	VIZCAYA	EA
PAIS VASCO	VIZCAYA	ELANTXOBE
PAIS VASCO	VIZCAYA	ELORRIO
PAIS VASCO	VIZCAYA	ERANDIO
PAIS VASCO	VIZCAYA	EREÑO
PAIS VASCO	VIZCAYA	ERMUA
PAIS VASCO	VIZCAYA	ERRIGOITI

PAIS VASCO	VIZCAYA	ETXEBARRI
PAIS VASCO	VIZCAYA	ETXEBARRIA
PAIS VASCO	VIZCAYA	FORUA
PAIS VASCO	VIZCAYA	FRUIZ
PAIS VASCO	VIZCAYA	GALDAKAO
PAIS VASCO	VIZCAYA	GALDAMES
PAIS VASCO	VIZCAYA	GAMIZ-FIKA
PAIS VASCO	VIZCAYA	GARAI
PAIS VASCO	VIZCAYA	GATIKA
PAIS VASCO	VIZCAYA	GAUTEGIZ ARTEAGA
PAIS VASCO	VIZCAYA	GERNIKA-LUMO
PAIS VASCO	VIZCAYA	GETXO
PAIS VASCO	VIZCAYA	GIZABURUAGA
PAIS VASCO	VIZCAYA	GORDEXOLA
PAIS VASCO	VIZCAYA	GORLIZ
PAIS VASCO	VIZCAYA	GÜEÑES
PAIS VASCO	VIZCAYA	IBARRANGELU
PAIS VASCO	VIZCAYA	IGORRE
PAIS VASCO	VIZCAYA	ISPASTER
PAIS VASCO	VIZCAYA	IURRETA
PAIS VASCO	VIZCAYA	IZURTZA
PAIS VASCO	VIZCAYA	KARRANTZA HARANA/VALLE DE CARRANZA
PAIS VASCO	VIZCAYA	KORTEZUBI
PAIS VASCO	VIZCAYA	LANESTOSA
PAIS VASCO	VIZCAYA	LARRABETZU
PAIS VASCO	VIZCAYA	LAUKIZ
PAIS VASCO	VIZCAYA	LEIOA
PAIS VASCO	VIZCAYA	LEKEITIO
PAIS VASCO	VIZCAYA	LEMOA
PAIS VASCO	VIZCAYA	LEMOIZ
PAIS VASCO	VIZCAYA	LEZAMA
PAIS VASCO	VIZCAYA	LOIU
PAIS VASCO	VIZCAYA	MALLABIA
PAIS VASCO	VIZCAYA	MAÑARIA
PAIS VASCO	VIZCAYA	MARKINA-XEMEIN
PAIS VASCO	VIZCAYA	MARURI-JATABE
PAIS VASCO	VIZCAYA	MENDATA
PAIS VASCO	VIZCAYA	MENDEXA
PAIS VASCO	VIZCAYA	MEÑAKA
PAIS VASCO	VIZCAYA	MORGA
PAIS VASCO	VIZCAYA	MUNDAKA

PAIS VASCO	VIZCAYA	MUNGIA
PAIS VASCO	VIZCAYA	MUNITIBAR-ARBATZEGI GERRIKAITZ
PAIS VASCO	VIZCAYA	MURUETA
PAIS VASCO	VIZCAYA	MUSKIZ
PAIS VASCO	VIZCAYA	MUXIKA
PAIS VASCO	VIZCAYA	NABARNIZ
PAIS VASCO	VIZCAYA	ONDARROA
PAIS VASCO	VIZCAYA	OROZKO
PAIS VASCO	VIZCAYA	ORTUELLA
PAIS VASCO	VIZCAYA	OTXANDIO
PAIS VASCO	VIZCAYA	PLENTZIA
PAIS VASCO	VIZCAYA	PORTUGALETE
PAIS VASCO	VIZCAYA	SANTURTZI
PAIS VASCO	VIZCAYA	SESTAO
PAIS VASCO	VIZCAYA	SONDIKA
PAIS VASCO	VIZCAYA	SOPELA
PAIS VASCO	VIZCAYA	SOPUERTA
PAIS VASCO	VIZCAYA	SUKARRIETA
PAIS VASCO	VIZCAYA	TRUCIOS-TURTZIOZ
PAIS VASCO	VIZCAYA	UBIDE
PAIS VASCO	VIZCAYA	UGAO-MIRABALLES
PAIS VASCO	VIZCAYA	URDULIZ
PAIS VASCO	VIZCAYA	URDUÑA/ORDUÑA
PAIS VASCO	VIZCAYA	VALLE DE TRAPAGA-TRAPAGARAN
PAIS VASCO	VIZCAYA	ZALDIBAR
PAIS VASCO	VIZCAYA	ZALLA
PAIS VASCO	VIZCAYA	ZAMUDIO
PAIS VASCO	VIZCAYA	ZARATAMO
PAIS VASCO	VIZCAYA	ZEANURI
PAIS VASCO	VIZCAYA	ZEBERIO
PAIS VASCO	VIZCAYA	ZIERBENA
PAIS VASCO	VIZCAYA	ZIORTZA-BOLIBAR
CASTILLA LEON	ZAMORA	ABEZAMES
CASTILLA LEON	ZAMORA	ALCAÑICES
CASTILLA LEON	ZAMORA	ALCUBILLA DE NOGALES
CASTILLA LEON	ZAMORA	ALFARAZ DE SAYAGO
CASTILLA LEON	ZAMORA	ALGODRE
CASTILLA LEON	ZAMORA	ALMARAZ DE DUERO
CASTILLA LEON	ZAMORA	ALMEIDA DE SAYAGO
CASTILLA LEON	ZAMORA	ANDAVIAS
CASTILLA LEON	ZAMORA	ARCENILLAS

CASTILLA LEON	ZAMORA	ARCOS DE LA POLVOROSA
CASTILLA LEON	ZAMORA	ARGAÑIN
CASTILLA LEON	ZAMORA	ARGUJILLO
CASTILLA LEON	ZAMORA	ARQUILLINOS
CASTILLA LEON	ZAMORA	ARRABALDE
CASTILLA LEON	ZAMORA	ASPARIEGOS
CASTILLA LEON	ZAMORA	ASTURIANOS
CASTILLA LEON	ZAMORA	AYOO DE VIDRIALES
CASTILLA LEON	ZAMORA	BARCIAL DEL BARCO
CASTILLA LEON	ZAMORA	BELVER DE LOS MONTES
CASTILLA LEON	ZAMORA	BENAVENTE
CASTILLA LEON	ZAMORA	BENEGILES
CASTILLA LEON	ZAMORA	BERMILLO DE SAYAGO
CASTILLA LEON	ZAMORA	BOVEDA DE TORO (LA)
CASTILLA LEON	ZAMORA	BRETO
CASTILLA LEON	ZAMORA	BRETOCINO
CASTILLA LEON	ZAMORA	BRIME DE SOG
CASTILLA LEON	ZAMORA	BRIME DE URZ
CASTILLA LEON	ZAMORA	BURGANES DE VALVERDE
CASTILLA LEON	ZAMORA	BUSTILLO DEL ORO
CASTILLA LEON	ZAMORA	CABAÑAS DE SAYAGO
CASTILLA LEON	ZAMORA	CALZADILLA DE TERA
CASTILLA LEON	ZAMORA	CAMARZANA DE TERA
CASTILLA LEON	ZAMORA	CAÑIZAL
CASTILLA LEON	ZAMORA	CAÑIZO
CASTILLA LEON	ZAMORA	CARBAJALES DE ALBA
CASTILLA LEON	ZAMORA	CARBELLINO
CASTILLA LEON	ZAMORA	CASASECA DE CAMPEAN
CASTILLA LEON	ZAMORA	CASASECA DE LAS CHANAS
CASTILLA LEON	ZAMORA	CASTRILLO DE LA GUAREÑA
CASTILLA LEON	ZAMORA	CASTROGONZALO
CASTILLA LEON	ZAMORA	CASTRONUEVO
CASTILLA LEON	ZAMORA	CASTROVERDE DE CAMPOS
CASTILLA LEON	ZAMORA	CAZURRA
CASTILLA LEON	ZAMORA	CERECINOS DE CAMPOS
CASTILLA LEON	ZAMORA	CERECINOS DEL CARRIZAL
CASTILLA LEON	ZAMORA	CERNADILLA
CASTILLA LEON	ZAMORA	COBREROS
CASTILLA LEON	ZAMORA	COOMONTE
CASTILLA LEON	ZAMORA	CORESES
CASTILLA LEON	ZAMORA	CORRALES DEL VINO

CASTILLA LEON	ZAMORA	COTANES DEL MONTE
CASTILLA LEON	ZAMORA	CUBILLOS
CASTILLA LEON	ZAMORA	CUBO DE BENAVENTE
CASTILLA LEON	ZAMORA	CUBO DE TIERRA DEL VINO (EL)
CASTILLA LEON	ZAMORA	CUELGAMURES
CASTILLA LEON	ZAMORA	ENTRALA
CASTILLA LEON	ZAMORA	ESPADAÑEDO
CASTILLA LEON	ZAMORA	FARAMONTANOS DE TABARA
CASTILLA LEON	ZAMORA	FARIZA
CASTILLA LEON	ZAMORA	FERMOSELLE
CASTILLA LEON	ZAMORA	FERRERAS DE ABAJO
CASTILLA LEON	ZAMORA	FERRERAS DE ARRIBA
CASTILLA LEON	ZAMORA	FERRERUELA
CASTILLA LEON	ZAMORA	FIGUERUELA DE ARRIBA
CASTILLA LEON	ZAMORA	FONFRIA
CASTILLA LEON	ZAMORA	FRESNO DE LA POLVOROSA
CASTILLA LEON	ZAMORA	FRESNO DE LA RIBERA
CASTILLA LEON	ZAMORA	FRESNO DE SAYAGO
CASTILLA LEON	ZAMORA	FRIERA DE VALVERDE
CASTILLA LEON	ZAMORA	FUENTE ENCALADA
CASTILLA LEON	ZAMORA	FUENTELAPEÑA
CASTILLA LEON	ZAMORA	FUENTES DE ROPEL
CASTILLA LEON	ZAMORA	FUENTESAUACO
CASTILLA LEON	ZAMORA	FUENTESECAS
CASTILLA LEON	ZAMORA	FUENTESPREADAS
CASTILLA LEON	ZAMORA	GALENDE
CASTILLA LEON	ZAMORA	GALLEGOS DEL PAN
CASTILLA LEON	ZAMORA	GALLEGOS DEL RIO
CASTILLA LEON	ZAMORA	GAMONES
CASTILLA LEON	ZAMORA	GEMA
CASTILLA LEON	ZAMORA	GRANJA DE MORERUELA
CASTILLA LEON	ZAMORA	GRANUCILLO
CASTILLA LEON	ZAMORA	GUARRATE
CASTILLA LEON	ZAMORA	HERMISENDE
CASTILLA LEON	ZAMORA	HINIESTA (LA)
CASTILLA LEON	ZAMORA	JAMBRINA
CASTILLA LEON	ZAMORA	JUSTEL
CASTILLA LEON	ZAMORA	LOSACINO
CASTILLA LEON	ZAMORA	LOSACIO
CASTILLA LEON	ZAMORA	LUBIAN
CASTILLA LEON	ZAMORA	LUELMO

CASTILLA LEON	ZAMORA	MADERAL (EL)
CASTILLA LEON	ZAMORA	MADRIDANOS
CASTILLA LEON	ZAMORA	MAHIDE
CASTILLA LEON	ZAMORA	MAIRE DE CASTROPONCE
CASTILLA LEON	ZAMORA	MALVA
CASTILLA LEON	ZAMORA	MANGANESES DE LA LAMPREANA
CASTILLA LEON	ZAMORA	MANGANESES DE LA POLVOROSA
CASTILLA LEON	ZAMORA	MANZANAL DE ARRIBA
CASTILLA LEON	ZAMORA	MANZANAL DE LOS INFANTES
CASTILLA LEON	ZAMORA	MANZANAL DEL BARCO
CASTILLA LEON	ZAMORA	MATILLA DE ARZON
CASTILLA LEON	ZAMORA	MATILLA LA SECA
CASTILLA LEON	ZAMORA	MAYALDE
CASTILLA LEON	ZAMORA	MELGAR DE TERA
CASTILLA LEON	ZAMORA	MICERECES DE TERA
CASTILLA LEON	ZAMORA	MILLES DE LA POLVOROSA
CASTILLA LEON	ZAMORA	MOLACILLOS
CASTILLA LEON	ZAMORA	MOLEZUELAS DE LA CARBALLEDA
CASTILLA LEON	ZAMORA	MOMBUEY
CASTILLA LEON	ZAMORA	MONFARRACINOS
CASTILLA LEON	ZAMORA	MONTAMARTA
CASTILLA LEON	ZAMORA	MORAL DE SAYAGO
CASTILLA LEON	ZAMORA	MORALEJA DE SAYAGO
CASTILLA LEON	ZAMORA	MORALEJA DEL VINO
CASTILLA LEON	ZAMORA	MORALES DE REY
CASTILLA LEON	ZAMORA	MORALES DE TORO
CASTILLA LEON	ZAMORA	MORALES DE VALVERDE
CASTILLA LEON	ZAMORA	MORALES DEL VINO
CASTILLA LEON	ZAMORA	MORALINA
CASTILLA LEON	ZAMORA	MORERUELA DE LOS INFANZONES
CASTILLA LEON	ZAMORA	MORERUELA DE TABARA
CASTILLA LEON	ZAMORA	MUELAS DE LOS CABALLEROS
CASTILLA LEON	ZAMORA	MUELAS DEL PAN
CASTILLA LEON	ZAMORA	MUGA DE SAYAGO
CASTILLA LEON	ZAMORA	NAVIANOS DE VALVERDE
CASTILLA LEON	ZAMORA	OLMILLOS DE CASTRO
CASTILLA LEON	ZAMORA	OTERO DE BODAS
CASTILLA LEON	ZAMORA	PAJARES DE LA LAMPREANA
CASTILLA LEON	ZAMORA	PALACIOS DE SANABRIA
CASTILLA LEON	ZAMORA	PALACIOS DEL PAN
CASTILLA LEON	ZAMORA	PEDRALBA DE LA PRADERIA

CASTILLA LEON	ZAMORA	PEGO (EL)
CASTILLA LEON	ZAMORA	PELEAGONZALO
CASTILLA LEON	ZAMORA	PELEAS DE ABAJO
CASTILLA LEON	ZAMORA	PEÑAUSENDE
CASTILLA LEON	ZAMORA	PEQUE
CASTILLA LEON	ZAMORA	PERDIGON (EL)
CASTILLA LEON	ZAMORA	PERERUELA
CASTILLA LEON	ZAMORA	PERILLA DE CASTRO
CASTILLA LEON	ZAMORA	PIAS
CASTILLA LEON	ZAMORA	PIEDRAHITA DE CASTRO
CASTILLA LEON	ZAMORA	PINILLA DE TORO
CASTILLA LEON	ZAMORA	PINO DEL ORO
CASTILLA LEON	ZAMORA	PIÑERO (EL)
CASTILLA LEON	ZAMORA	POBLADURA DE VALDERADUEY
CASTILLA LEON	ZAMORA	POBLADURA DEL VALLE
CASTILLA LEON	ZAMORA	PORTO
CASTILLA LEON	ZAMORA	POZOANTIGUO
CASTILLA LEON	ZAMORA	POZUELO DE TABARA
CASTILLA LEON	ZAMORA	PRADO
CASTILLA LEON	ZAMORA	PUEBLA DE SANABRIA
CASTILLA LEON	ZAMORA	PUEBLICA DE VALVERDE
CASTILLA LEON	ZAMORA	QUINTANILLA DE URZ
CASTILLA LEON	ZAMORA	QUINTANILLA DEL MONTE
CASTILLA LEON	ZAMORA	QUINTANILLA DEL OLMO
CASTILLA LEON	ZAMORA	QUIRUELAS DE VIDRIALES
CASTILLA LEON	ZAMORA	RABANALES
CASTILLA LEON	ZAMORA	RABANO DE ALISTE
CASTILLA LEON	ZAMORA	REQUEJO
CASTILLA LEON	ZAMORA	REVELLINOS
CASTILLA LEON	ZAMORA	RIOFRIO DE ALISTE
CASTILLA LEON	ZAMORA	RIONEGRO DEL PUENTE
CASTILLA LEON	ZAMORA	ROALES
CASTILLA LEON	ZAMORA	ROBLADA-CERVANTES
CASTILLA LEON	ZAMORA	ROELOS DE SAYAGO
CASTILLA LEON	ZAMORA	ROSINOS DE LA REQUEJADA
CASTILLA LEON	ZAMORA	SALCE
CASTILLA LEON	ZAMORA	SAMIR DE LOS CAÑOS
CASTILLA LEON	ZAMORA	SAN AGUSTIN DEL POZO
CASTILLA LEON	ZAMORA	SAN CEBRIAN DE CASTRO
CASTILLA LEON	ZAMORA	SAN CRISTOBAL DE ENTREVIÑAS
CASTILLA LEON	ZAMORA	SAN ESTEBAN DEL MOLAR

CASTILLA LEON	ZAMORA	SAN JUSTO
CASTILLA LEON	ZAMORA	SAN MARTIN DE VALDERADUEY
CASTILLA LEON	ZAMORA	SAN MIGUEL DE LA RIBERA
CASTILLA LEON	ZAMORA	SAN MIGUEL DEL VALLE
CASTILLA LEON	ZAMORA	SAN PEDRO DE CEQUE
CASTILLA LEON	ZAMORA	SAN PEDRO DE LA NAVE-ALMENDRA
CASTILLA LEON	ZAMORA	SAN VICENTE DE LA CABEZA
CASTILLA LEON	ZAMORA	SAN VITERO
CASTILLA LEON	ZAMORA	SANTA CLARA DE AVEDILLO
CASTILLA LEON	ZAMORA	SANTA COLOMBA DE LAS MONJAS
CASTILLA LEON	ZAMORA	SANTA CRISTINA DE LA POLVOROSA
CASTILLA LEON	ZAMORA	SANTA CROYA DE TERA
CASTILLA LEON	ZAMORA	SANTA EUFEMIA DEL BARCO
CASTILLA LEON	ZAMORA	SANTA MARIA DE LA VEGA
CASTILLA LEON	ZAMORA	SANTA MARIA DE VALVERDE
CASTILLA LEON	ZAMORA	SANTIBAÑEZ DE TERA
CASTILLA LEON	ZAMORA	SANTIBAÑEZ DE VIDRIALES
CASTILLA LEON	ZAMORA	SANTOVENIA
CASTILLA LEON	ZAMORA	SANZOLES
CASTILLA LEON	ZAMORA	TABARA
CASTILLA LEON	ZAMORA	TAPIOLES
CASTILLA LEON	ZAMORA	TORO
CASTILLA LEON	ZAMORA	TORRE DEL VALLE (LA)
CASTILLA LEON	ZAMORA	TORREGAMONES
CASTILLA LEON	ZAMORA	TORRES DEL CARRIZAL
CASTILLA LEON	ZAMORA	TRABAZOS
CASTILLA LEON	ZAMORA	TREFACIO
CASTILLA LEON	ZAMORA	UÑA DE QUINTANA
CASTILLA LEON	ZAMORA	VADILLO DE LA GUAREÑA
CASTILLA LEON	ZAMORA	VALCABADO
CASTILLA LEON	ZAMORA	VALDEFINJAS
CASTILLA LEON	ZAMORA	VALDESCORRIEL
CASTILLA LEON	ZAMORA	VALLESA DE LA GUAREÑA
CASTILLA LEON	ZAMORA	VEGA DE TERA
CASTILLA LEON	ZAMORA	VEGA DE VILLALOBOS
CASTILLA LEON	ZAMORA	VEGALATRAVE
CASTILLA LEON	ZAMORA	VENIALBO
CASTILLA LEON	ZAMORA	VEZDEMARBAN
CASTILLA LEON	ZAMORA	VIDAYANES
CASTILLA LEON	ZAMORA	VIDEMALA
CASTILLA LEON	ZAMORA	VILLABRAZARO

CASTILLA LEON	ZAMORA	VILLABUENA DEL PUENTE
CASTILLA LEON	ZAMORA	VILLADEPERA
CASTILLA LEON	ZAMORA	VILLAESCUSA
CASTILLA LEON	ZAMORA	VILLAFAFILA
CASTILLA LEON	ZAMORA	VILLAFERRUEÑA
CASTILLA LEON	ZAMORA	VILLAGERIZ
CASTILLA LEON	ZAMORA	VILLALAZAN
CASTILLA LEON	ZAMORA	VILLALBA DE LA LAMPREANA
CASTILLA LEON	ZAMORA	VILLALCAMPO
CASTILLA LEON	ZAMORA	VILLALOBOS
CASTILLA LEON	ZAMORA	VILLALONSO
CASTILLA LEON	ZAMORA	VILLALPANDO
CASTILLA LEON	ZAMORA	VILLALUBE
CASTILLA LEON	ZAMORA	VILLAMAYOR DE CAMPOS
CASTILLA LEON	ZAMORA	VILLAMOR DE LOS ESCUDEROS
CASTILLA LEON	ZAMORA	VILLANAZAR
CASTILLA LEON	ZAMORA	VILLANUEVA DE AZOAGUE
CASTILLA LEON	ZAMORA	VILLANUEVA DE CAMPEAN
CASTILLA LEON	ZAMORA	VILLANUEVA DE LAS PERAS
CASTILLA LEON	ZAMORA	VILLANUEVA DEL CAMPO
CASTILLA LEON	ZAMORA	VILLAR DE FALLAVES
CASTILLA LEON	ZAMORA	VILLAR DEL BUEY
CASTILLA LEON	ZAMORA	VILLARALBO
CASTILLA LEON	ZAMORA	VILLARDECIERVOS
CASTILLA LEON	ZAMORA	VILLARDIEGUA DE LA RIBERA
CASTILLA LEON	ZAMORA	VILLARDIGA
CASTILLA LEON	ZAMORA	VILLARDONDIEGO
CASTILLA LEON	ZAMORA	VILLARRIN DE CAMPOS
CASTILLA LEON	ZAMORA	VILLASECO DEL PAN
CASTILLA LEON	ZAMORA	VILLAVENDIMIO
CASTILLA LEON	ZAMORA	VILLAVEZA DE VALVERDE
CASTILLA LEON	ZAMORA	VILLAVEZA DEL AGUA
CASTILLA LEON	ZAMORA	VIÑAS
CASTILLA LEON	ZAMORA	ZAMORA
ARAGON	ZARAGOZA	ABANTO
ARAGON	ZARAGOZA	ACERED
ARAGON	ZARAGOZA	AGON
ARAGON	ZARAGOZA	AGUARON
ARAGON	ZARAGOZA	AGUILON
ARAGON	ZARAGOZA	AINZON
ARAGON	ZARAGOZA	ALADREN

ARAGON	ZARAGOZA	ALAGON
ARAGON	ZARAGOZA	ALARBA
ARAGON	ZARAGOZA	ALBERITE DE SAN JUAN
ARAGON	ZARAGOZA	ALBETA
ARAGON	ZARAGOZA	ALBORGE
ARAGON	ZARAGOZA	ALCALA DE EBRO
ARAGON	ZARAGOZA	ALCALA DE MONCAYO
ARAGON	ZARAGOZA	ALCONCHEL DE ARIZA
ARAGON	ZARAGOZA	ALDEHUELA DE LIESTOS
ARAGON	ZARAGOZA	ALFAJARIN
ARAGON	ZARAGOZA	ALFAMEN
ARAGON	ZARAGOZA	ALFORQUE
ARAGON	ZARAGOZA	ALHAMA DE ARAGON
ARAGON	ZARAGOZA	ALMOCHUEL
ARAGON	ZARAGOZA	ALMOLDA (LA)
ARAGON	ZARAGOZA	ALMONACID DE LA CUBA
ARAGON	ZARAGOZA	ALMONACID DE LA SIERRA
ARAGON	ZARAGOZA	ALMUNIA DE DOÑA GODINA (LA)
ARAGON	ZARAGOZA	ALPARTIR
ARAGON	ZARAGOZA	AMBEL
ARAGON	ZARAGOZA	ANENTO
ARAGON	ZARAGOZA	ANIÑON
ARAGON	ZARAGOZA	AÑON DE MONCAYO
ARAGON	ZARAGOZA	ARANDA DE MONCAYO
ARAGON	ZARAGOZA	ARANDIGA
ARAGON	ZARAGOZA	ARDISA
ARAGON	ZARAGOZA	ARIZA
ARAGON	ZARAGOZA	ARTIEDA
ARAGON	ZARAGOZA	ASIN
ARAGON	ZARAGOZA	ATEA
ARAGON	ZARAGOZA	ATECA
ARAGON	ZARAGOZA	AZUARA
ARAGON	ZARAGOZA	BADULES
ARAGON	ZARAGOZA	BAGÜES
ARAGON	ZARAGOZA	BALCONCHAN
ARAGON	ZARAGOZA	BARBOLES
ARAGON	ZARAGOZA	BARDALLUR
ARAGON	ZARAGOZA	BELCHITE
ARAGON	ZARAGOZA	BELMONTE DE GRACIAN
ARAGON	ZARAGOZA	BERDEJO
ARAGON	ZARAGOZA	BERRUECO

ARAGON	ZARAGOZA	BIEL
ARAGON	ZARAGOZA	BIJUESCA
ARAGON	ZARAGOZA	BIOTA
ARAGON	ZARAGOZA	BISIMBRE
ARAGON	ZARAGOZA	BOQUIÑENI
ARAGON	ZARAGOZA	BORDALBA
ARAGON	ZARAGOZA	BORJA
ARAGON	ZARAGOZA	BOTORRITA
ARAGON	ZARAGOZA	BREA DE ARAGON
ARAGON	ZARAGOZA	BUBIERCA
ARAGON	ZARAGOZA	BUJARALUZ
ARAGON	ZARAGOZA	BULBUENTE
ARAGON	ZARAGOZA	BURETA
ARAGON	ZARAGOZA	BURGO DE EBRO (EL)
ARAGON	ZARAGOZA	BUSTE (EL)
ARAGON	ZARAGOZA	CABAÑAS DE EBRO
ARAGON	ZARAGOZA	CABOLAFUENTE
ARAGON	ZARAGOZA	CADRETE
ARAGON	ZARAGOZA	CALATAYUD
ARAGON	ZARAGOZA	CALATORAO
ARAGON	ZARAGOZA	CALCENA
ARAGON	ZARAGOZA	CALMARZA
ARAGON	ZARAGOZA	CAMPILLO DE ARAGON
ARAGON	ZARAGOZA	CARENAS
ARAGON	ZARAGOZA	CARIÑENA
ARAGON	ZARAGOZA	CASPE
ARAGON	ZARAGOZA	CASTEJON DE ALARBA
ARAGON	ZARAGOZA	CASTEJON DE LAS ARMAS
ARAGON	ZARAGOZA	CASTEJON DE VALDEJASA
ARAGON	ZARAGOZA	CASTILISCAR
ARAGON	ZARAGOZA	CERVERA DE LA CAÑADA
ARAGON	ZARAGOZA	CERVERUELA
ARAGON	ZARAGOZA	CETINA
ARAGON	ZARAGOZA	CHIPRANA
ARAGON	ZARAGOZA	CHODES
ARAGON	ZARAGOZA	CIMBALLA
ARAGON	ZARAGOZA	CINCO OLIVAS
ARAGON	ZARAGOZA	CLARES DE RIBOTA
ARAGON	ZARAGOZA	CODO
ARAGON	ZARAGOZA	CODOS
ARAGON	ZARAGOZA	CONTAMINA

ARAGON	ZARAGOZA	COSUENDA
ARAGON	ZARAGOZA	CUARTE DE HUERVA
ARAGON	ZARAGOZA	CUBEL
ARAGON	ZARAGOZA	CUERLAS (LAS)
ARAGON	ZARAGOZA	DAROCA
ARAGON	ZARAGOZA	EJEA DE LOS CABALLEROS
ARAGON	ZARAGOZA	EMBID DE ARIZA
ARAGON	ZARAGOZA	ENCINACORBA
ARAGON	ZARAGOZA	EPILA
ARAGON	ZARAGOZA	ERLA
ARAGON	ZARAGOZA	ESCATRON
ARAGON	ZARAGOZA	FABARA
ARAGON	ZARAGOZA	FARLETE
ARAGON	ZARAGOZA	FAYON
ARAGON	ZARAGOZA	FAYOS (LOS)
ARAGON	ZARAGOZA	FIGUERUELAS
ARAGON	ZARAGOZA	FOMBUENA
ARAGON	ZARAGOZA	FRAGO (EL)
ARAGON	ZARAGOZA	FRASNO (EL)
ARAGON	ZARAGOZA	FRESCANO
ARAGON	ZARAGOZA	FUENDEJALON
ARAGON	ZARAGOZA	FUENDETODOS
ARAGON	ZARAGOZA	FUENTES DE EBRO
ARAGON	ZARAGOZA	FUENTES DE JILOCA
ARAGON	ZARAGOZA	GALLOCANTA
ARAGON	ZARAGOZA	GALLUR
ARAGON	ZARAGOZA	GELSA
ARAGON	ZARAGOZA	GODOJOS
ARAGON	ZARAGOZA	GOTOR
ARAGON	ZARAGOZA	GRISEL
ARAGON	ZARAGOZA	GRISEN
ARAGON	ZARAGOZA	HERRERA DE LOS NAVARROS
ARAGON	ZARAGOZA	IBDES
ARAGON	ZARAGOZA	ILLUECA
ARAGON	ZARAGOZA	ISUERRE
ARAGON	ZARAGOZA	JARABA
ARAGON	ZARAGOZA	JARQUE DE MONCAYO
ARAGON	ZARAGOZA	JAULIN
ARAGON	ZARAGOZA	JOYOSA (LA)
ARAGON	ZARAGOZA	LAGATA
ARAGON	ZARAGOZA	LANGA DEL CASTILLO

ARAGON	ZARAGOZA	LAYANA
ARAGON	ZARAGOZA	LECERA
ARAGON	ZARAGOZA	LECHON
ARAGON	ZARAGOZA	LECIÑENA
ARAGON	ZARAGOZA	LETUX
ARAGON	ZARAGOZA	LITAGO
ARAGON	ZARAGOZA	LITUENIGO
ARAGON	ZARAGOZA	LOBERA DE ONSELLA
ARAGON	ZARAGOZA	LONGARES
ARAGON	ZARAGOZA	LONGAS
ARAGON	ZARAGOZA	LUCENA DE JALON
ARAGON	ZARAGOZA	LUCENI
ARAGON	ZARAGOZA	LUESIA
ARAGON	ZARAGOZA	LUESMA
ARAGON	ZARAGOZA	LUMPIAQUE
ARAGON	ZARAGOZA	LUNA
ARAGON	ZARAGOZA	MAELLA
ARAGON	ZARAGOZA	MAGALLON
ARAGON	ZARAGOZA	MAINAR
ARAGON	ZARAGOZA	MALANQUILLA
ARAGON	ZARAGOZA	MALEJAN
ARAGON	ZARAGOZA	MALLEN
ARAGON	ZARAGOZA	MALON
ARAGON	ZARAGOZA	MALUENDA
ARAGON	ZARAGOZA	MANCHONES
ARAGON	ZARAGOZA	MARA
ARAGON	ZARAGOZA	MARIA DE HUERVA
ARAGON	ZARAGOZA	MARRACOS
ARAGON	ZARAGOZA	MEDIANA DE ARAGON
ARAGON	ZARAGOZA	MEQUINENZA
ARAGON	ZARAGOZA	MESONES DE ISUELA
ARAGON	ZARAGOZA	MEZALOCHA
ARAGON	ZARAGOZA	MIANOS
ARAGON	ZARAGOZA	MIEDES DE ARAGON
ARAGON	ZARAGOZA	MONEGRILLO
ARAGON	ZARAGOZA	MONEVA
ARAGON	ZARAGOZA	MONREAL DE ARIZA
ARAGON	ZARAGOZA	MONTERDE
ARAGON	ZARAGOZA	MONTON
ARAGON	ZARAGOZA	MORATA DE JALON
ARAGON	ZARAGOZA	MORATA DE JILOCA

ARAGON	ZARAGOZA	MORES
ARAGON	ZARAGOZA	MOROS
ARAGON	ZARAGOZA	MOYUELA
ARAGON	ZARAGOZA	MOZOTA
ARAGON	ZARAGOZA	MUEL
ARAGON	ZARAGOZA	MUELA (LA)
ARAGON	ZARAGOZA	MUNEBREGA
ARAGON	ZARAGOZA	MURERO
ARAGON	ZARAGOZA	MURILLO DE GALLEGO
ARAGON	ZARAGOZA	NAVARDUN
ARAGON	ZARAGOZA	NIGÜELLA
ARAGON	ZARAGOZA	NOMBREVILLA
ARAGON	ZARAGOZA	NONASPE
ARAGON	ZARAGOZA	NOVALLAS
ARAGON	ZARAGOZA	NOVILLAS
ARAGON	ZARAGOZA	NUEVALOS
ARAGON	ZARAGOZA	NUEZ DE EBRO
ARAGON	ZARAGOZA	OLVES
ARAGON	ZARAGOZA	ORCAJO
ARAGON	ZARAGOZA	ORERA
ARAGON	ZARAGOZA	ORES
ARAGON	ZARAGOZA	OSEJA
ARAGON	ZARAGOZA	OSERA DE EBRO
ARAGON	ZARAGOZA	PANIZA
ARAGON	ZARAGOZA	PARACUELLOS DE JILOCA
ARAGON	ZARAGOZA	PARACUELLOS DE LA RIBERA
ARAGON	ZARAGOZA	PASTRIZ
ARAGON	ZARAGOZA	PEDROLA
ARAGON	ZARAGOZA	PEDROSAS (LAS)
ARAGON	ZARAGOZA	PERDIGUERA
ARAGON	ZARAGOZA	PIEDRATAJADA
ARAGON	ZARAGOZA	PINA DE EBRO
ARAGON	ZARAGOZA	PINSEQUE
ARAGON	ZARAGOZA	PINTANOS (LOS)
ARAGON	ZARAGOZA	PLASENCIA DE JALON
ARAGON	ZARAGOZA	PLEITAS
ARAGON	ZARAGOZA	PLENAS
ARAGON	ZARAGOZA	POMER
ARAGON	ZARAGOZA	POZUEL DE ARIZA
ARAGON	ZARAGOZA	POZUELO DE ARAGON
ARAGON	ZARAGOZA	PRADILLA DE EBRO

ARAGON	ZARAGOZA	PUEBLA DE ALBORTON
ARAGON	ZARAGOZA	PUEBLA DE ALFINDEN (LA)
ARAGON	ZARAGOZA	PUENDELUNA
ARAGON	ZARAGOZA	PURUJOSA
ARAGON	ZARAGOZA	QUINTO
ARAGON	ZARAGOZA	REMOLINOS
ARAGON	ZARAGOZA	RETASCON
ARAGON	ZARAGOZA	RICLA
ARAGON	ZARAGOZA	ROMANOS
ARAGON	ZARAGOZA	RUEDA DE JALON
ARAGON	ZARAGOZA	RUESCA
ARAGON	ZARAGOZA	SABIÑAN
ARAGON	ZARAGOZA	SADABA
ARAGON	ZARAGOZA	SALILLAS DE JALON
ARAGON	ZARAGOZA	SALVATIERRA DE ESCA
ARAGON	ZARAGOZA	SAMPER DEL SALZ
ARAGON	ZARAGOZA	SAN MARTIN DE LA VIRGEN DE MONCAYO
ARAGON	ZARAGOZA	SAN MATEO DE GALLEGO
ARAGON	ZARAGOZA	SANTA CRUZ DE GRIO
ARAGON	ZARAGOZA	SANTA CRUZ DE MONCAYO
ARAGON	ZARAGOZA	SANTA EULALIA DE GALLEGO
ARAGON	ZARAGOZA	SANTED
ARAGON	ZARAGOZA	SASTAGO
ARAGON	ZARAGOZA	SEDILES
ARAGON	ZARAGOZA	SESTRICA
ARAGON	ZARAGOZA	SIERRA DE LUNA
ARAGON	ZARAGOZA	SIGÜES
ARAGON	ZARAGOZA	SISAMON
ARAGON	ZARAGOZA	SOBRADIEL
ARAGON	ZARAGOZA	SOS DEL REY CATOLICO
ARAGON	ZARAGOZA	TABUENCA
ARAGON	ZARAGOZA	TALAMANTES
ARAGON	ZARAGOZA	TARAZONA
ARAGON	ZARAGOZA	TAUSTE
ARAGON	ZARAGOZA	TERRER
ARAGON	ZARAGOZA	TIERGA
ARAGON	ZARAGOZA	TOBED
ARAGON	ZARAGOZA	TORRALBA DE LOS FRAILES
ARAGON	ZARAGOZA	TORRALBA DE RIBOTA
ARAGON	ZARAGOZA	TORRALBILLA
ARAGON	ZARAGOZA	TORREHERMOSA

ARAGON	ZARAGOZA	TORRELAPAJA
ARAGON	ZARAGOZA	TORRELLAS
ARAGON	ZARAGOZA	TORRES DE BERRELEN
ARAGON	ZARAGOZA	TORRIJO DE LA CAÑADA
ARAGON	ZARAGOZA	TOSOS
ARAGON	ZARAGOZA	TRASMOZ
ARAGON	ZARAGOZA	TRASOBARES
ARAGON	ZARAGOZA	UNCASTILLO
ARAGON	ZARAGOZA	UNDUES DE LERDA
ARAGON	ZARAGOZA	URREA DE JALON
ARAGON	ZARAGOZA	URRIES
ARAGON	ZARAGOZA	USED
ARAGON	ZARAGOZA	UTEBO
ARAGON	ZARAGOZA	VAL DE SAN MARTIN
ARAGON	ZARAGOZA	VALDEHORNA
ARAGON	ZARAGOZA	VALMADRID
ARAGON	ZARAGOZA	VALPALMAS
ARAGON	ZARAGOZA	VALTORRES
ARAGON	ZARAGOZA	VELILLA DE EBRO
ARAGON	ZARAGOZA	VELILLA DE JILOCA
ARAGON	ZARAGOZA	VERA DE MONCAYO
ARAGON	ZARAGOZA	VIERLAS
ARAGON	ZARAGOZA	VILLADOZ
ARAGON	ZARAGOZA	VILLAFELICHE
ARAGON	ZARAGOZA	VILLAFRANCA DE EBRO
ARAGON	ZARAGOZA	VILLALBA DE PEREJIL
ARAGON	ZARAGOZA	VILLALENGUA
ARAGON	ZARAGOZA	VILLAMAYOR DE GALLEGO
ARAGON	ZARAGOZA	VILLANUEVA DE GALLEGO
ARAGON	ZARAGOZA	VILLANUEVA DE HUERVA
ARAGON	ZARAGOZA	VILLANUEVA DE JILOCA
ARAGON	ZARAGOZA	VILLAR DE LOS NAVARROS
ARAGON	ZARAGOZA	VILLARREAL DE HUERVA
ARAGON	ZARAGOZA	VILLARROYA DE LA SIERRA
ARAGON	ZARAGOZA	VILLARROYA DEL CAMPO
ARAGON	ZARAGOZA	VILUEÑA (LA)
ARAGON	ZARAGOZA	VISTABELLA
ARAGON	ZARAGOZA	ZAIDA (LA)
ARAGON	ZARAGOZA	ZARAGOZA
ARAGON	ZARAGOZA	ZUERA
CEUTA	CEUTA	CEUTA

MELILLA

MELILLA

MELILLA

Tabla 3. Referencia de municipios, provincias y autonomías

ANEXO B. PLANIFICACIÓN DE TRABAJO

